

- ⊗ E13 ŽIARNOKOVÉ STROPNÉ SVETIDLO, 2x18W, IP20
- ⊗ E14 ŽIARNOKOVÉ STROPNÉ SVETIDLO, 2x18W, IP44
- ⊗ E15 ŽIARNOKOVÉ WASTENNÉ SVETIDLO, 75W, IP20
- ⊗ E16 ŽIARNOKOVÉ WASTENNÉ SVETIDLO, 75W, IP44
- ⊗ E17 ŽIARNOKOVÉ SVETIDLO STROPNÉ, 100W, IP20
- ⊗ E18 ŽIARNOKOVÉ SVETIDLO STROPNÉ, 60W, IP44
- ⊗ E19 SVETIDLO LUSTROVE, IP20
- ⊗ E10 HALOGENOVÉ SVETIDLO, 35W, IP20
- ⊗ E11 HALOGENOVÝ VYPÍNAČ, POLOZAPUSTENÝ
- ⊗ E12 HALOGENOVÝ VYPÍNAČ, POLOZAPUSTENÝ
- ⊗ E13 SERVOVÝ VYPÍNAČ, POLOZAPUSTENÝ
- ⊗ E14 SERVOVÝ VYPÍNAČ, POLOZAPUSTENÝ
- ⊗ E15 STREDNÝ VYPÍNAČ, POLOZAPUSTENÝ
- ⊗ E16 KRÍŽOVÝ VYPÍNAČ, POLOZAPUSTENÝ
- ⊗ E17 JEHOVIOVÝ VYPÍNAČ, POLOZAPUSTENÝ, IP44
- ⊗ E18 SERVOVÝ VYPÍNAČ, POLOZAPUSTENÝ, IP44
- ⊗ E19 STREDNÝ VYPÍNAČ, POLOZAPUSTENÝ, IP44
- ⊗ E20 ŽASUJKA JEHOVIOVÁ, 250V, 16A
- ⊗ E21 ŽASUJKA JEHOVIOVÁ, 250V, 16A, IP44
- ⊗ E22 ŽASUJKA TROJFÁZOVÁ, 400V, 16A, IP44
- ⊗ E23 ŽASUJKA TROJFÁZOVÁ, 400V, 16A, IP44
- ⊗ E24 TROJFÁZOVÁ PRÍPOJKA 400V/16A
- ⊗ E25 JEHOVIOVÁ PRÍPOJKA 230V/16A
- ⊗ E26 ROZVODIČ, 8D
- ⊗ E27 SKRINKA HLAVNEHO POSPOJOVANIA
- ⊗ E28 TELEFONNÁ ŽASUJKA
- ⊗ E29 ŽASUJKA TR445, cat5e

**POZNÁMKA:**  
 - SILNOPRŮDĚOVÉ ROZKODY BUDU ROBEHNÉ KABLA MI OKRY  
 RESP. ČYTKY POD OMIETKOU A V POULIHE  
 - V MESTACH S NEBEZPEČNÝM MECH. POŠKOZENIA  
 BUDU KABELE CHRÁNENÉ V PVC RÚBKACH  
 - TELEFONNÉ ROZKODY BUDU ROBEHNÉ KABLA MI TYPU  
 VDCRY 4x2-75 V PVC RÚBKACH 400mm  
 - TELEFONNÉ ROZKODY BUDU ROBEHNÉ KABLA MI TYPU  
 FTB 6x0,8 V PVC RÚBKACH 400mm  
 - PRÍPOJKA NA VÝSTUPNÝ SYSTÉM  
 ŽEBŔA V SÁLIVÝCH STENÁCH  
 - OCHRANA PRED ÚRAZKOM EI, IPRODUM  
 PRI PORUŠENÍ SAMOZNÁVY ODPORNÍM NAPÁJANIA  
 V NORMÁLNEJ PREVODZE: KRYTÍMI, IZOLÁCIAMI  
 DOPPLUKOVOU OCHRANOU: PRÍDOVÝMI CHRÁNICMI  
 PROSTREDIE:  
 VONKAJŠÍ PRÍSTROJE:  
 AA3, AA5, AB3, AB5, AC1, AD4, AE1, AF2,  
 AG1, AH1, AM1, AN1, AP1, BE1, CA1, CB1  
 AO3, AR2, AS2, BA4, BC4, BD1, BE1, CA1, CB1  
 PROSTREDIE-VONKAJŠIE POD PRÍSTRESKOM  
 VNÚTORNÝ PRÍSTROJE:  
 AA5, AB5, AC1, AD2, AE1, AG1, AH1, AK1, AL1,  
 AM1, AN1, AP1, AQ1, AR1, BA4, BC2, BD1, BE1, CA1, BB1  
 PROSTREDIE-ZÁKLADNE

LEGENDA:

| OZN | POPIS              | PLOCHA m <sup>2</sup> | PODLAHA         |
|-----|--------------------|-----------------------|-----------------|
| 101 | VSTUPNÁ CHODBA     | 5,33                  | KERAM. DLAŽBA   |
| 102 | CHODBA             | 6,23                  | LAM. PLYV. POD. |
| 103 | TECHNICKÁ MESTNOSŤ | 2,93                  | KERAM. DLAŽBA   |
| 104 | SPALZA             | 1,3                   | KERAM. DLAŽBA   |
| 105 | KUCHYŇA            | 8,78                  | LAM. PLYV. POD. |
| 106 | OBÝVAČIA IZBA      | 23,12                 | LAM. PLYV. POD. |
| 107 | IZBA               | 11,01                 | LAM. PLYV. POD. |
| 108 | IZBA               | 13,53                 | LAM. PLYV. POD. |
| 109 | IZBA               | 14,52                 | LAM. PLYV. POD. |
| 110 | KOPELŇA            | 6,44                  | KERAM. DLAŽBA   |
| 111 | WC                 | 1,42                  | KERAM. DLAŽBA   |
|     | OBÝTNÁ PLOCHA      | 70,96                 |                 |
|     | OZÍTKOVÁ PLOCHA    | 94,52                 |                 |
| 112 | TERRASA            | 11,25                 |                 |

ZASTAVANÁ PLOCHA: 134,32 m<sup>2</sup>  
 RODINNÝ DOM: 121,5 m<sup>2</sup>  
 TERRASA : 11,25 m<sup>2</sup>

|                                  |                |                                       |
|----------------------------------|----------------|---------------------------------------|
| ZODPOV. PRŮJ.                    | VYPRACOVAN.    | ING. MATEJ BIALONČIK                  |
| ING. BIALONČIK                   | ING. BIALONČIK |                                       |
| INVESTOR: ERIK KRISŠAK           | 36229/65       | ING. MATEJ BIALONČIK                  |
| ADONNY PRÁMEN                    |                | Hodgova št. 065/34, tel. 0944 155 556 |
| 0429 01 NITRA                    |                |                                       |
| <b>RODINNÝ DOM-SO 02</b>         |                | DÁTUM: 04/2020                        |
| CABAU-ČAPOR, por. č. 540/1, 2, 3 |                | STUPEN: PD PRE SK                     |
| OBSAH VYKRESU:                   |                | FORMÁT: 2 A4                          |
| PODORIS - ELEKTRONŠTALÁCIA       |                | MIERKA: 1:75                          |
|                                  |                | VÝKR. ČÍSLO: 4                        |



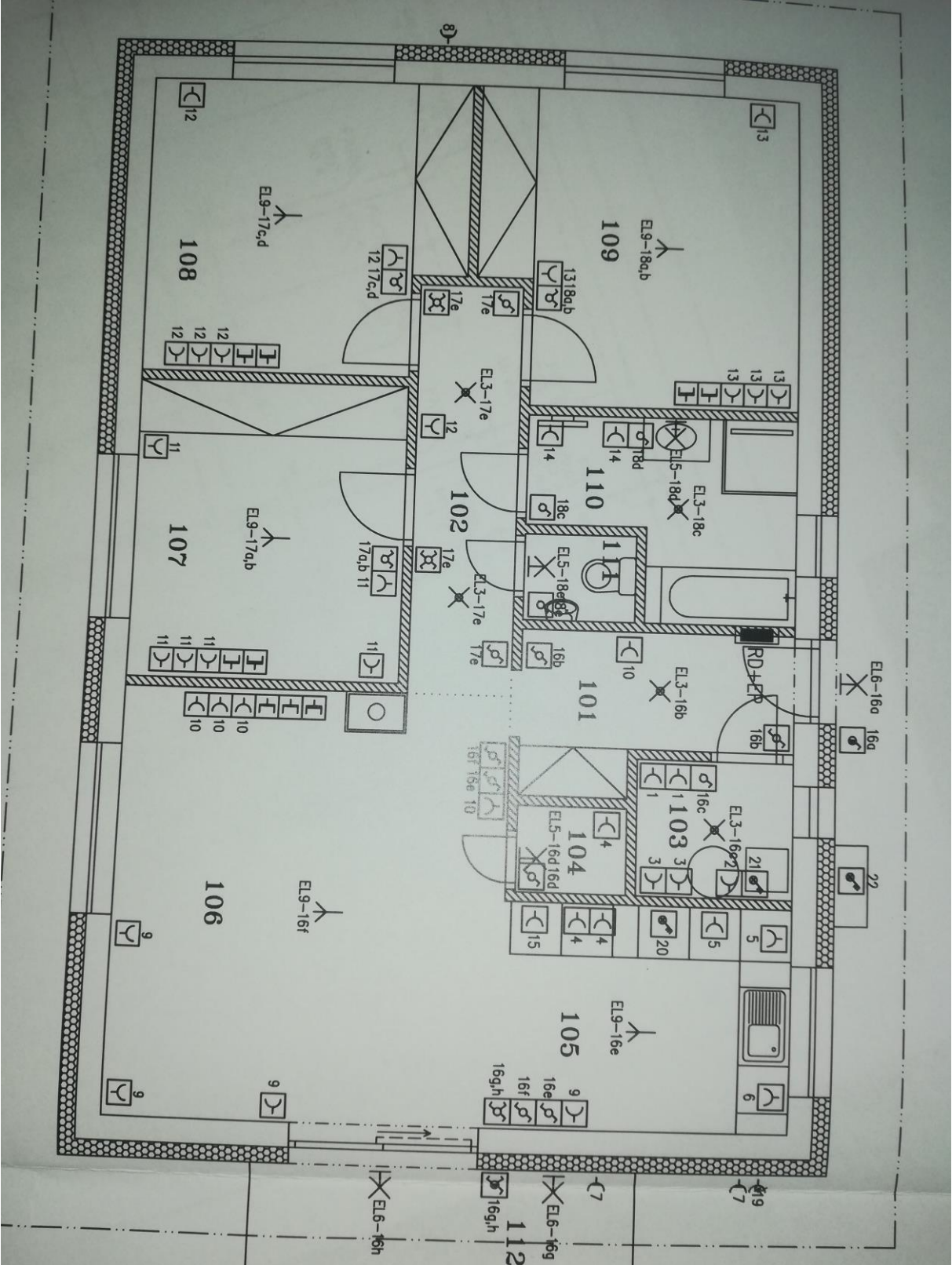

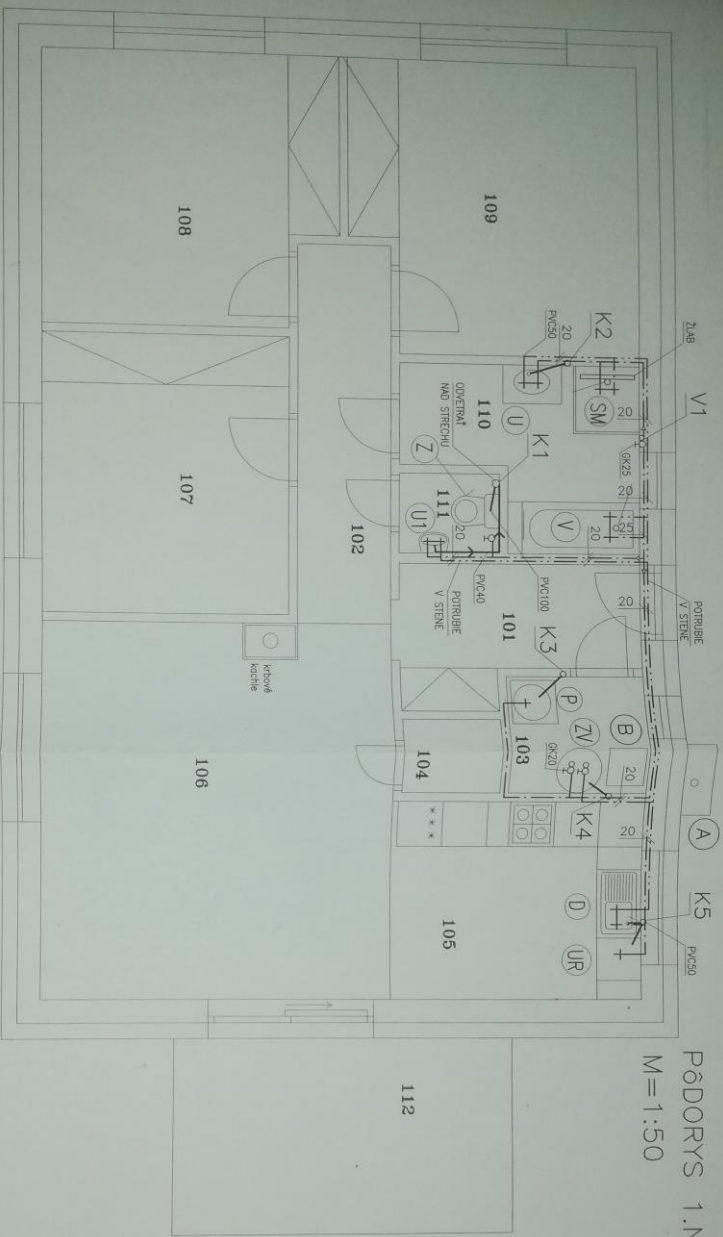

Pôdorys 1. n.p.  
M=1:50

LEGENDA:

|     |                     |
|-----|---------------------|
| DZN | POPIS               |
| 101 | VSTUPNÁ OCHRANA     |
| 102 | OCHRANA             |
| 103 | TECHNICKÁ MIEŠTNOSŤ |
| 104 | ŠPAJZA              |
| 105 | KUCHYŇA             |
| 106 | DELYVACIA IZBA      |
| 107 | IZBA                |
| 108 | IZBA                |
| 109 | IZBA                |
| 110 | KOPELŇA             |
| 111 | WC                  |
|     | DRYTNÁ PLOCHA       |
|     | OŠŤIKOVÁ PLOCHA     |
| 112 | TERASA              |

- LEGENDA :
- (A) TERELNÉ ČERPAČLO –VONKAŠIA JEDNOTKA – DODAVKA TECHNOLOGIE
  - (B) TERELNÉ ČERPAČLO –VNITORNÁ JEDNOTKA – DODAVKA TECHNOLOGIE SO ZASOBNIKOM VYKUR. VODY –DODAVKA TECHNOLOGIE
  - (ZV) ZASOBNIK TERELN. VODY –TUV
  - (K1) KANALIZAČNÁ STROJKA
  - (V1) VODOVODNÁ STROJKA
  - (UR) ODPAD PRE UMÝVAČKU RÁDU , VENTIL. T212 – DN15
  - (Z) ZÁCHOD DIFUZIOTVÝ/KOŇAŽI , VENTIL. T507 , DN15
  - (SM) SPRCHOVÁ MISA, BATERIA DN15
  - (D) DREZ NEREZOVÝ, JEDNODIELNY, BATERIA, DN15
  - (P) ODPAD PRE PRAČKU , VENTIL. T212 – DN15
  - (V) NÁHRIVNÁ VÁŇA SMALTOVANÁ BATERIA, DN15
  - (U) UMÝVAČLO DIFUZIOTVÉ, BATERIA, DN15
  - (U1) NÁHRIVNÉ UMÝVAČLO DIFUZIOTVÉ-MALÉ BATERIA, DN15

±0,00 = 98,50

|                |  |                |
|----------------|--|----------------|
| HL. PROJEKTANT | IZOP. PROJEKTANT                                 | VYPRACOVAL     |
| ING. KANIANSKÝ | ING. KANIANSKÝ                                   | ING. KANIANSKÝ |
| INVESTOR       | ERIK KRÍŠŠÁK, JUŽNÝ PRÁVĚN 3629/65, 949 01 NITRA |                |
| NÁZOV MIESTO   | RODINNÝ DOM – SO 02                              |                |
| STAVBY         | CABAU – ČAPOR , par. č. 540/1, 2, 3              |                |
| OBJEKT         | ZDRAVOTECHNIKA                                   |                |
| ÚČEL – ČASŤ    | OBSAH VYKRESU Pôdorys 1. n.p.                    |                |
| DATAUM         | 04/2020  | ČÍSLO          |
| STUPENI        | PSP  |                |
| FORMÁT         | A4   |                |
| MIERKA         | 1:50   | 3              |





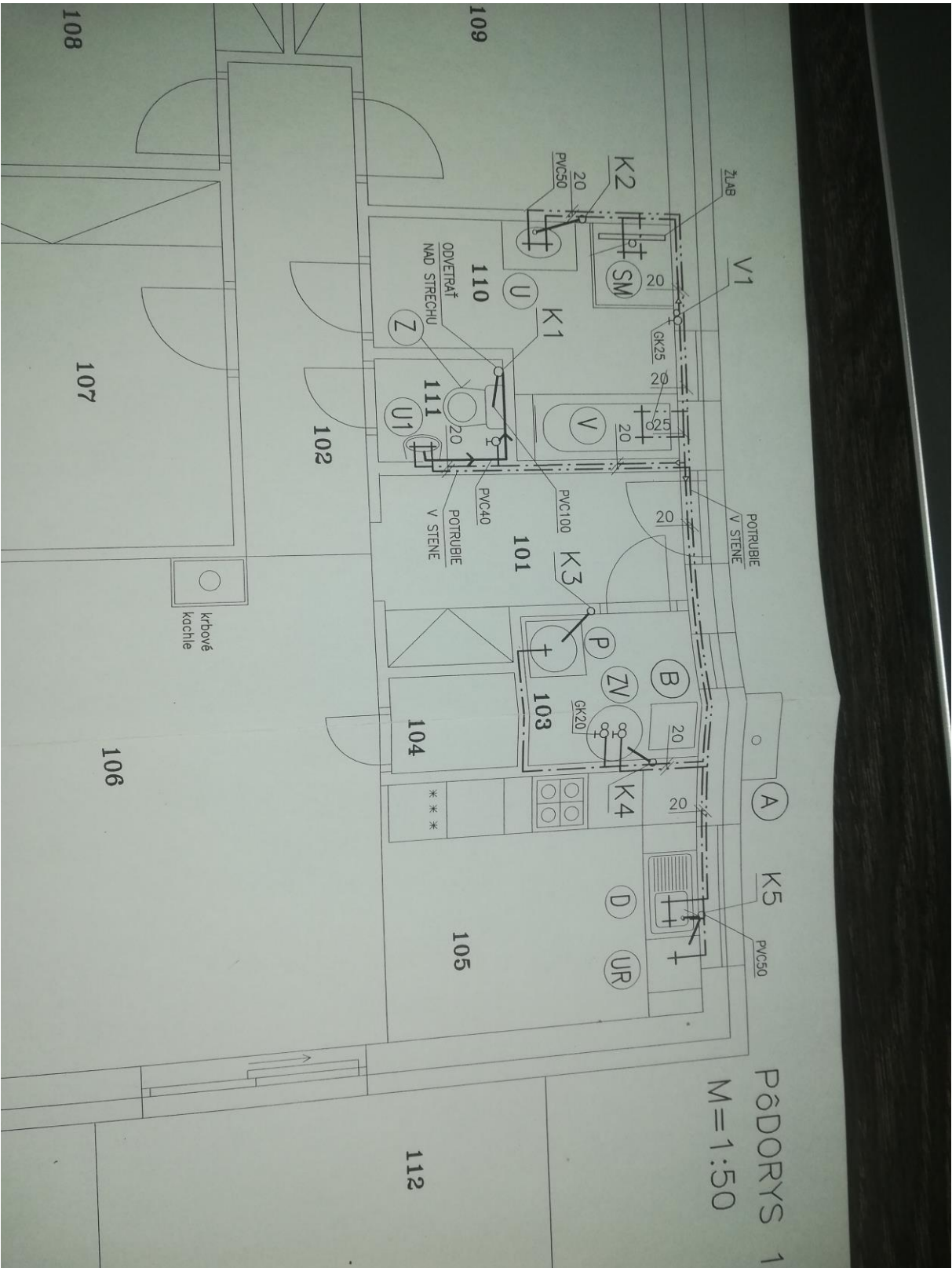

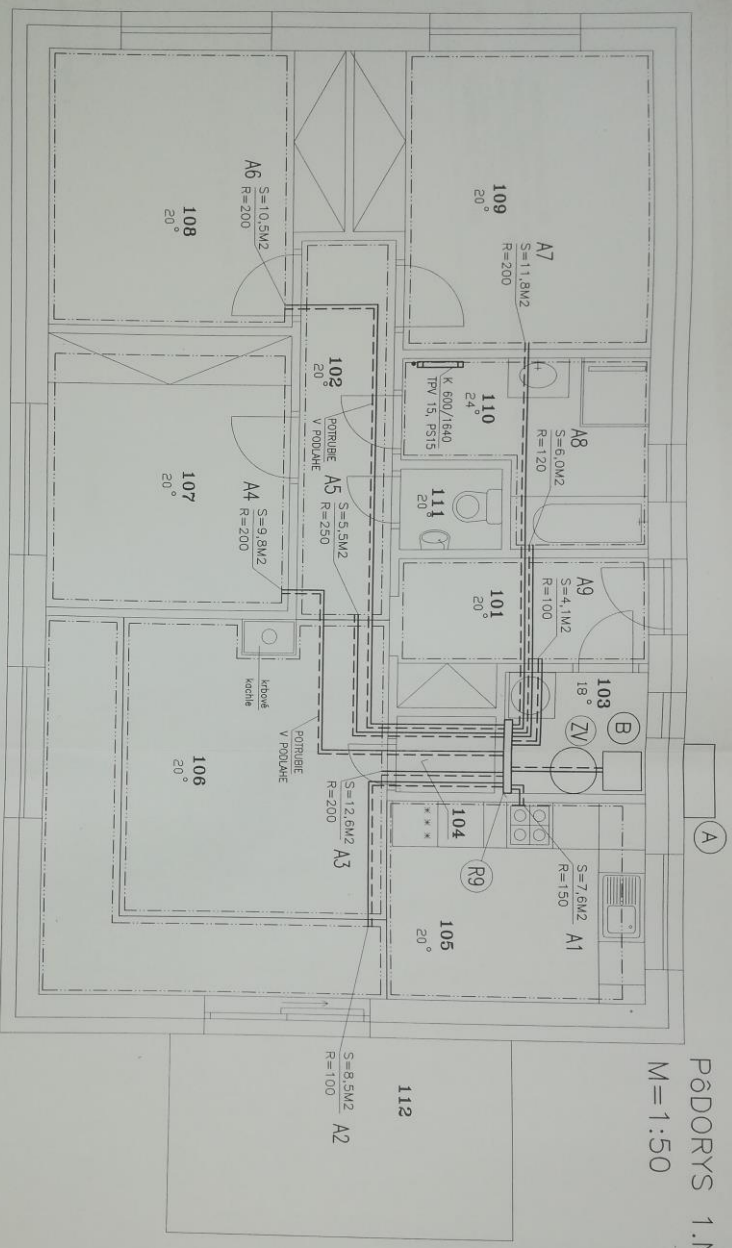

PŇDORYS 1.N.P  
M=1:50

LEGENDA:

|     |                    |
|-----|--------------------|
| DZN | POPIS              |
| 101 | VSTUPNÁ CHODBA     |
| 102 | CHODBA             |
| 103 | TECHNICKÁ MESTNOST |
| 104 | ŠPALZA             |
| 105 | KUCHYŇA            |
| 106 | OBYVAJACIA IZBA    |
| 107 | IZBA               |
| 108 | IZBA               |
| 109 | IZBA               |
| 110 | KOPELŇA            |
| 111 | WC                 |
|     | DRYTNÁ PLOCHA      |
|     | OZITKOVÁ PLOCHA    |
| 112 | TERASA             |

LEGENDA :

- (A) TEPELNÉ ČERPADLO –VONKAŠIA JEDNOTKA – DODAVKA TECHNOLOGIE
- (B) TEPELNÉ ČERPADLO –VNÚTORŇA JEDNOTKA –DODAVKA TECHNOLOGIE SO ZASOBNIKOM VYKUR. VODY –DODAVKA TECHNOLOGIE
- (ZV) ZASOBNIK TEPELEI VODY–TV DODAVKA TECHNOLOGIE
- DEKORACIÉ VYKUROVACIE TELESO KLASIK
- KOMPAKTNÝ ROZDELOVAČ A ZBERAČ–HERZ
- (R9) 9 OKRUHOV SO SKRINKOU PODLAHOVÉ VYKUROVANIE
- NAVRHOVANÝ ROZLOD TEPELEI VODY
- OKRUH PODLAHOVÉHO VYKUROVANIA
- PS–SPOLICA VLAČOČELOVÁ PRAVA
- TPV–KONT. S TERMOSTATICKÝM OVLADANÍM PRAV.
- A1

±0,00 = 98,50



|                |                                   |                       |              |
|----------------|-----------------------------------|-----------------------|--------------|
| HL. PROJEKTANT | IZOP-PROJEKTANT VYRABOVAV         | ING.KAMIANSKÝ         | MURÁŇHO 2,23 |
|                | ING.KAMIANSKÝ                     | ING.KAMIANSKÝ         | 949 01 NITRA |
| INVESTOR:      | ERIK KRÍŠŠAK, JUŽNÝ PRAVĚN        | 3679/65, 949 01 NITRA |              |
| NÁZOV MESTO    | RODINNÝ DOM–SO 02                 |                       |              |
| STAVBY         | CABAU–ČAPOR , por. č. 540/1, 2, 3 |                       |              |
| OBJEKT         | OSTREDNÉ KŮRENIE                  |                       |              |
| OBJEKT–ČAST    | OBSAH VYKRESU PŇDORYS 1. N.P.     |                       |              |
| DATUM          | 04/2020                           | ČÍSLO                 |              |
| STUPEŇ         | PP                                |                       |              |
| FORMÁT         | 244                               |                       |              |
| MIERKA         | 1:50                              |                       | 1            |

