

LEGENDA:

- ✕ ✕ ✕ HRANICA POZEMKU
- → → JESTVUJÚCA ZEMNÁ ELEKTRICKÁ PRÍPOJKA
- EXISTUJÚCI ELEKTRICKÝ SLP

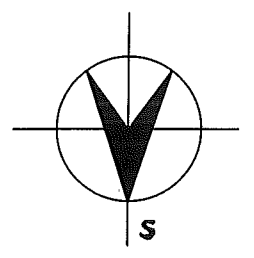

| | | | |
|---------------|--------------------------------------|-----------|---------|
| PROJEKTANT | ING.MÁRIA JANOKOVÁ | Č.VÝKRESU | 1 |
| KRESLIL | ING.VERONIKA ŠPIŠÁKOVÁ | PEČIATKA | |
| INVESTOR | ING.MAREK KOZÁK | | |
| MIESTO STAVBY | KOŠICE-ŠEBASTOVCE ul. PRASLIČKOVÁ | | |
| STAVBA | GARÁŽ | DÁTUM | 12.2016 |
| OBSAH | SITUÁCIA | STUPEŇ | J.P. |
| | | FORMÁT | 2XA4 |
| | | MIERKA | 1:200 |



LEGENDA:

- a -VONKAJŠIA OMIETKA -PODĽA VÝBERU INVESTORA
- b -STREŠNÁ KRYTINA BRAMAC
- c - GARÁŽOVÉ DVERE (NAMIERU PODĽA INVESTORA)

| | | | | |
|---------------|--------------------------------------|-----------|------|---------|
| PROJEKTANT | ING.MÁRIA JANOKOVÁ | Č.VÝKRESU | 7 | |
| KRESLIL | ING.VERONIKA ŠPIŠÁKOVÁ | PEČIATKA | | |
| INVESTOR | ING.MAREK KOZÁK | | | |
| MIESTO STAVBY | KOŠICE-ŠEBASTOVCE ul. PRASLIČKOVÁ | DÁTUM | | 12.2016 |
| STAVBA | GARÁŽ | STUPEŇ | | J.P. |
| | | FORMÁT | | 2XA4 |
| OBSAH | POHĽAD SEVERNÝ | MIERKA | 1:50 | |

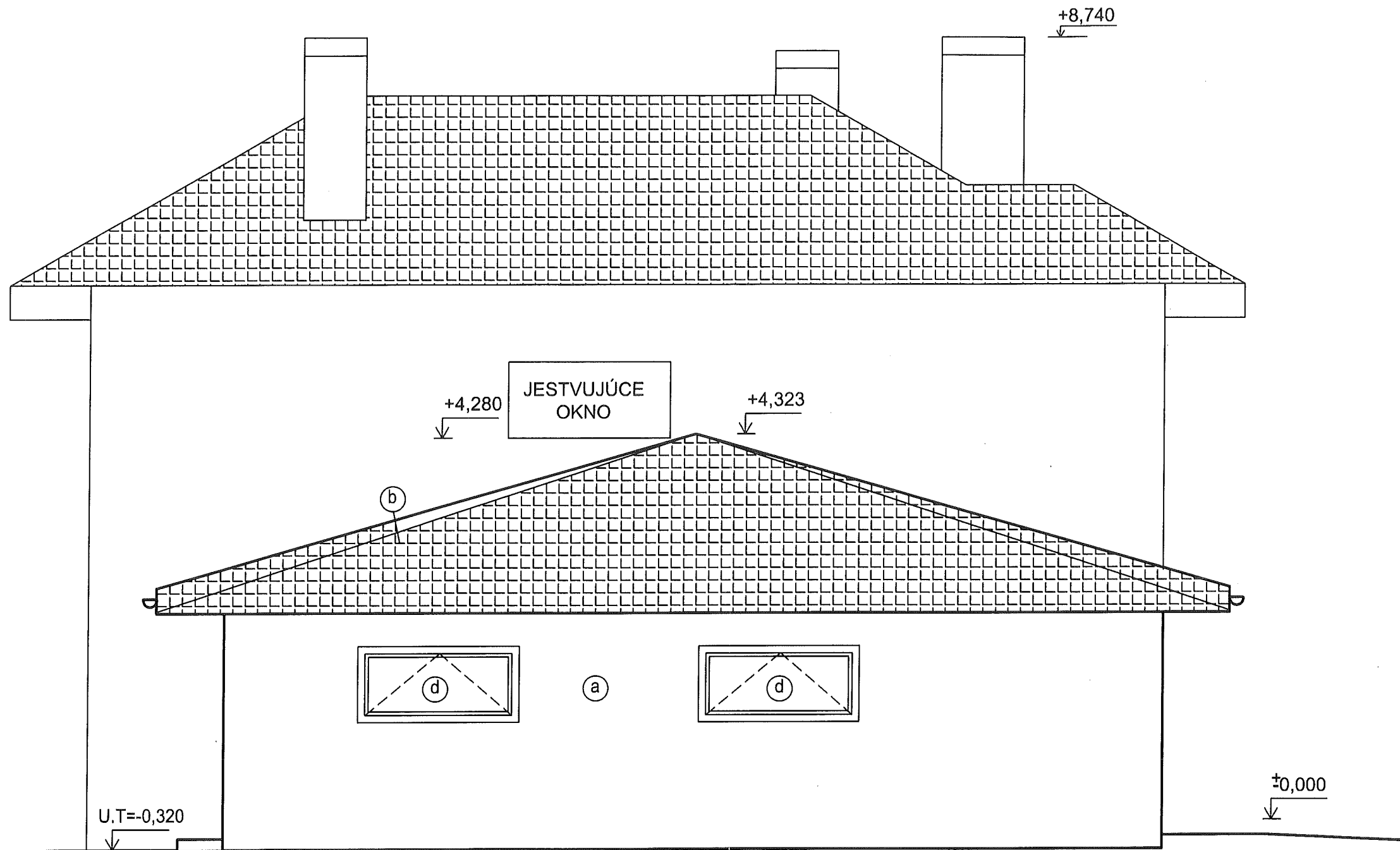

LEGENDA:

VIĎ VÝKRES Č.9

| | | | | |
|---------------|--------------------------------------|-----------|------|---------|
| PROJEKTANT | ING.MÁRIA JANOKOVÁ | Č.VÝKRESU | 8 | |
| KRESLIL | ING.VERONIKA ŠPIŠÁKOVÁ | PEČIATKA | | |
| INVESTOR | ING.MAREK KOZÁK | | | |
| MIESTO STAVBY | KOŠICE-ŠEBASTOVCE ul. PRASLIČKOVÁ | DÁTUM | | 12.2016 |
| STAVBA | GARÁŽ | STUPEN | | J.P. |
| | | FORMÁT | | 2XA4 |
| OBSAH | POHĽAD VÝCHODNÝ | MIERKA | 1:50 | |

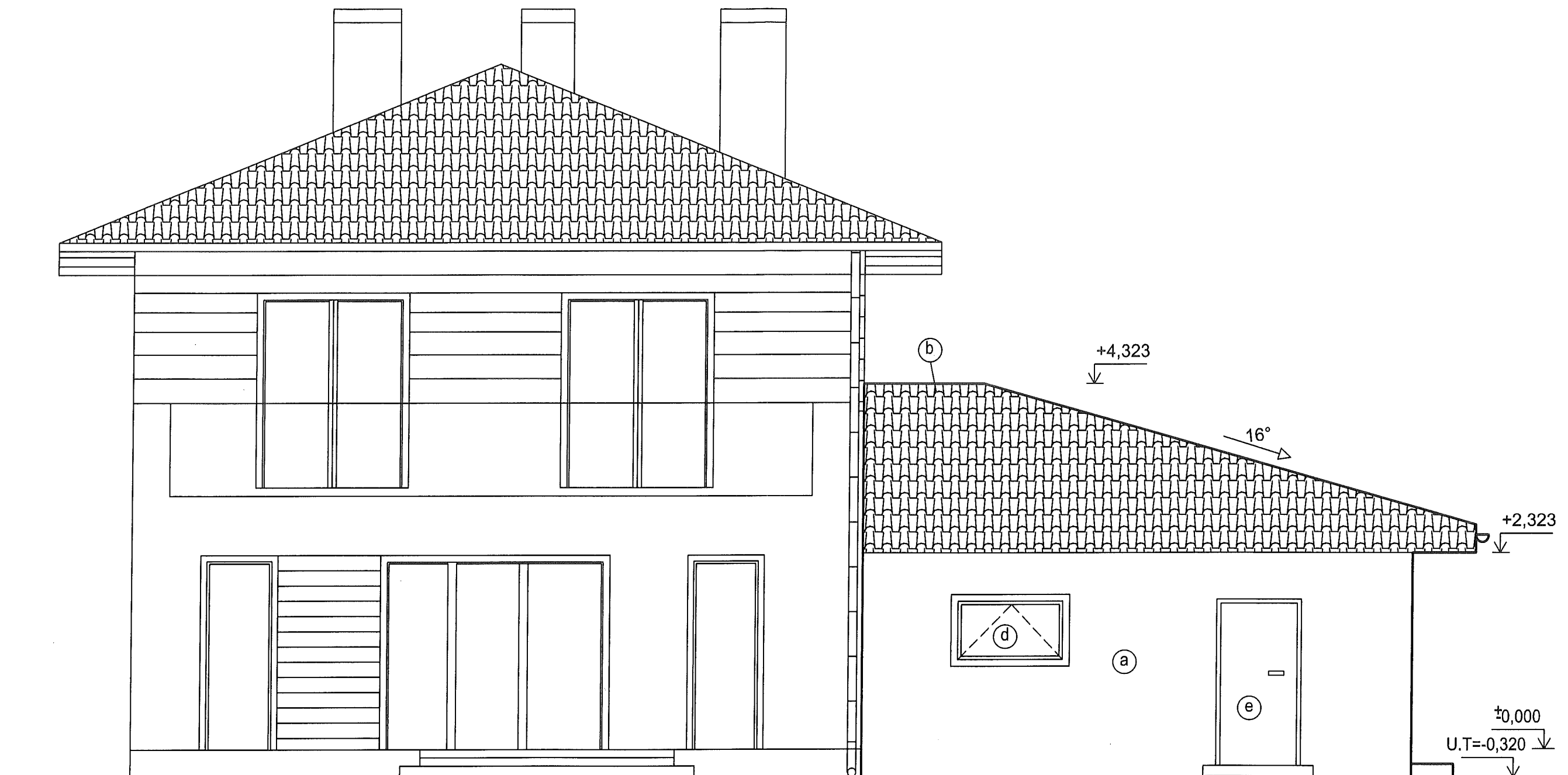

LEGENDA:

- a -VONKAJŠIA OMIETKA -PODĽA VÝBERU INVESTORA
- b -STREŠNÁ KRYTINA BRAMAC
- d -OKENNÉ KONŠTRUKCIE PLASTOVÉ- PODĽA VÝBERU INVESTORA
- e - DVERE PLASTOVÉ -PODĽA VÝBERU INVESTORA

| | | | | |
|------------|------------------------|---------------|------|--------------------------------------|
| PROJEKTANT | ING.MÁRIA JANOKOVÁ | Č.VÝKRESU | 9 | |
| KRESLIL | ING.VERONIKA ŠPIŠÁKOVÁ | PEČIATKA | | |
| INVESTOR | ING.MAREK KOZÁK | MIESTO STAVBY | | KOŠICE-ŠEBASTOVCE ul. PRASLIČKOVÁ |
| STAVBA | GARÁŽ | DATUM | | 12.2016 |
| OBSAH | POHĽAD JUŽNÝ | STUPEN | | J.P. |
| | | FORMÁT | | 2XA4 |
| | | MIERKA | 1:50 | |

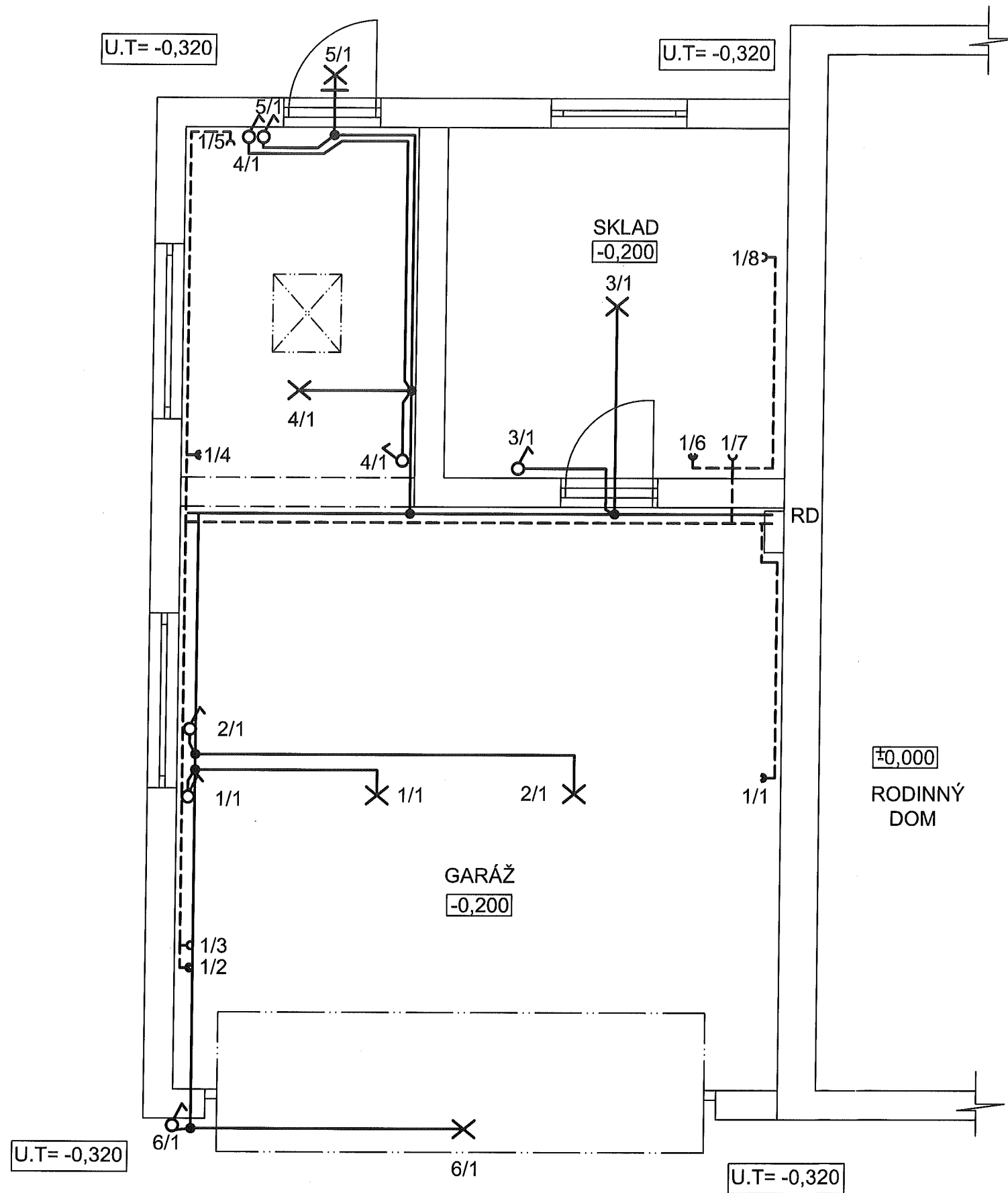

LEGENDA:

———— SVETELNÝ ROZVOD -SVETLO KABEL CYKY 2x1,5 POD OMIETKU
 - - - - - ZÁSUVKOVÝ ROZVOD -ZÁSUVKY 240V-CYKY 2x2,5 POD OMIETKU

- ✕ SVETLO - STROPNÉ
- ✕ SVETLO - NÁSTENNÉ
- ♂ VYPÍNAČ OBYČAJNÝ
- ┘ ZÁSUVKA 2 PÓLOVÁ
- ┘ ZÁSUVKA DVOJITÁ 2 PÓLOVÁ

POZNÁMKA:

- OCHRANA : IZOLÁCIU,KRYTMI
- SAMOČINNÝM ODPOJENÍM NAPÁJANIA
- PRÚDOVÝM CHRÁNIČOM

| | | | | |
|---------------|--------------------------------------|-----------|------|---------|
| PROJEKTANT | ING.MÁRIA JANOKOVÁ | Č.VÝKRESU | 10 | |
| KRESLIL | ING.VERONIKA ŠPIŠÁKOVÁ | PEČIATKA | | |
| INVESTOR | ING.MAREK KOZÁK | | | |
| MIESTO STAVBY | KOŠICE-ŠEBASTOVCE ul. PRASLIČKOVÁ | DÁTUM | | 12.2016 |
| STAVBA | GARÁŽ | STUPEN | | J.P. |
| | | FORMÁT | | 2XA4 |
| OBSAH | ELEKTROINŠTALÁCIA | MIERKA | 1:50 | |

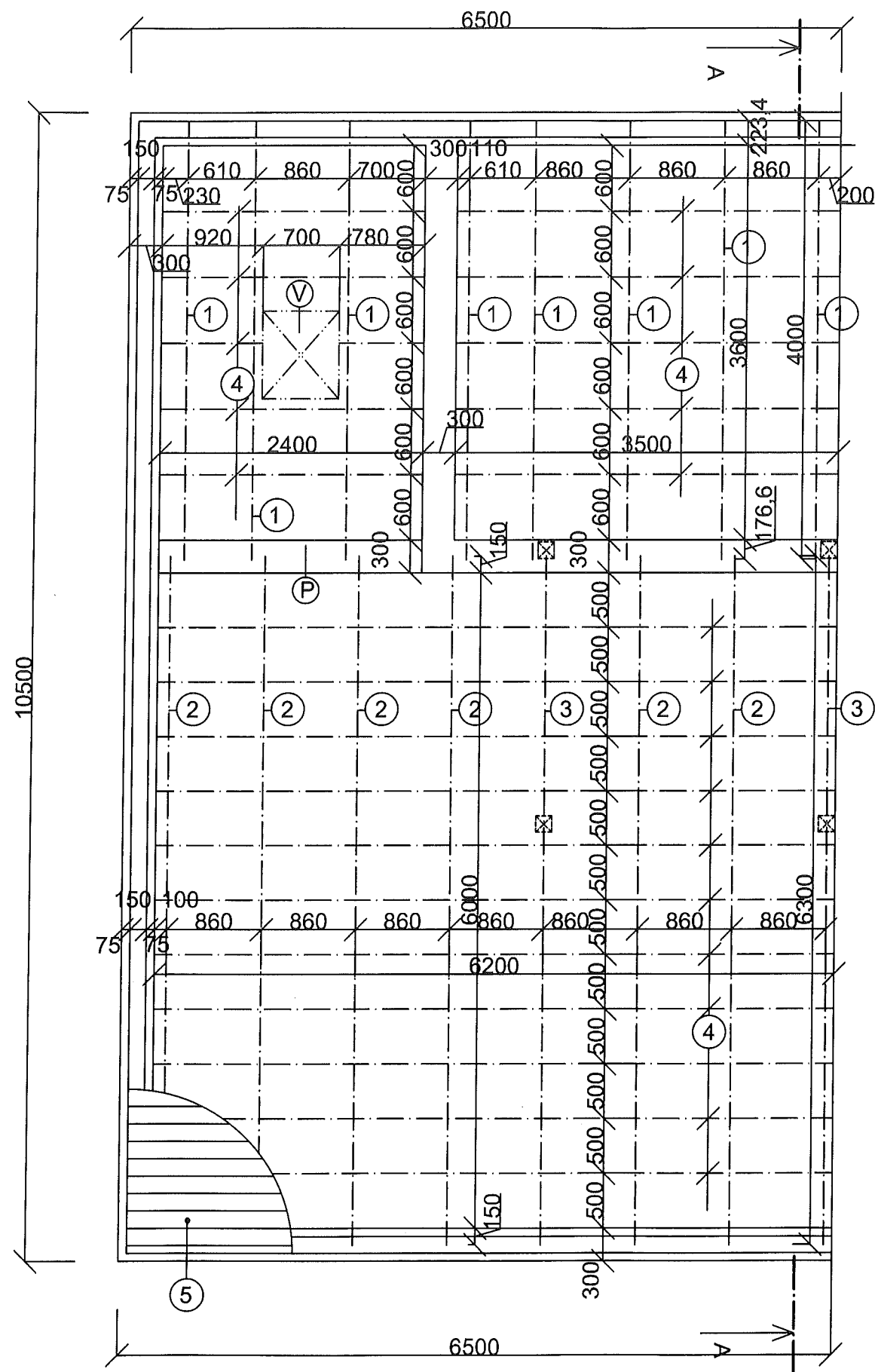

LEGENDA:

- ① TRÁM - 100/150 - 8ks dĺžka - 4000mm = 0,48m³
- 2 TRÁM - 100/150 - 6ks dĺžka - 6300mm = 0,57m³
- 3 TRÁM - 150/150 - 2ks dĺžka - 6300mm = 0,29m³
1,94m³
- 4 HRANOL -50/40 - cca 97,15 bm = 0,19m³
- 5 ZÁKLOP Z DOSÁK 150/22 - cca 67m² = 1,47m³

- Ⓥ VÝLEZ NA POVALU O ROZMERE 700/800 mm
(REBRÍKOM ALEBO SKLÁPACÍMI SCHODMI)
- Ⓟ ŽELEZOBETÓNOVÝ PREKLAD

POZNÁMKA :

- NA TRÁMY č.3 SA ULOŽIA STREŠNÉ PODPERNÉ STĹPIKY

| | | | | |
|---------------|--------------------------------------|-----------|------|---------|
| PROJEKTANT | ING.MÁRIA JANOKOVÁ | Č.VÝKRESU | 5 | |
| KRESLIL | ING.VERONIKA ŠPIŠÁKOVÁ | PEČIATKA | | |
| INVESTOR | ING.MAREK KOZÁK | | | |
| MIESTO STAVBY | KOŠICE-ŠEBASTOVCE ul. PRASLIČKOVÁ | DÁTUM | | 12.2016 |
| STAVBA | GARÁŽ | STUPEN | | J.P. |
| | | FORMÁT | | 2XA4 |
| OBSAH | VÝKRES SKLADBY STROPU | MIERKA | 1:50 | |

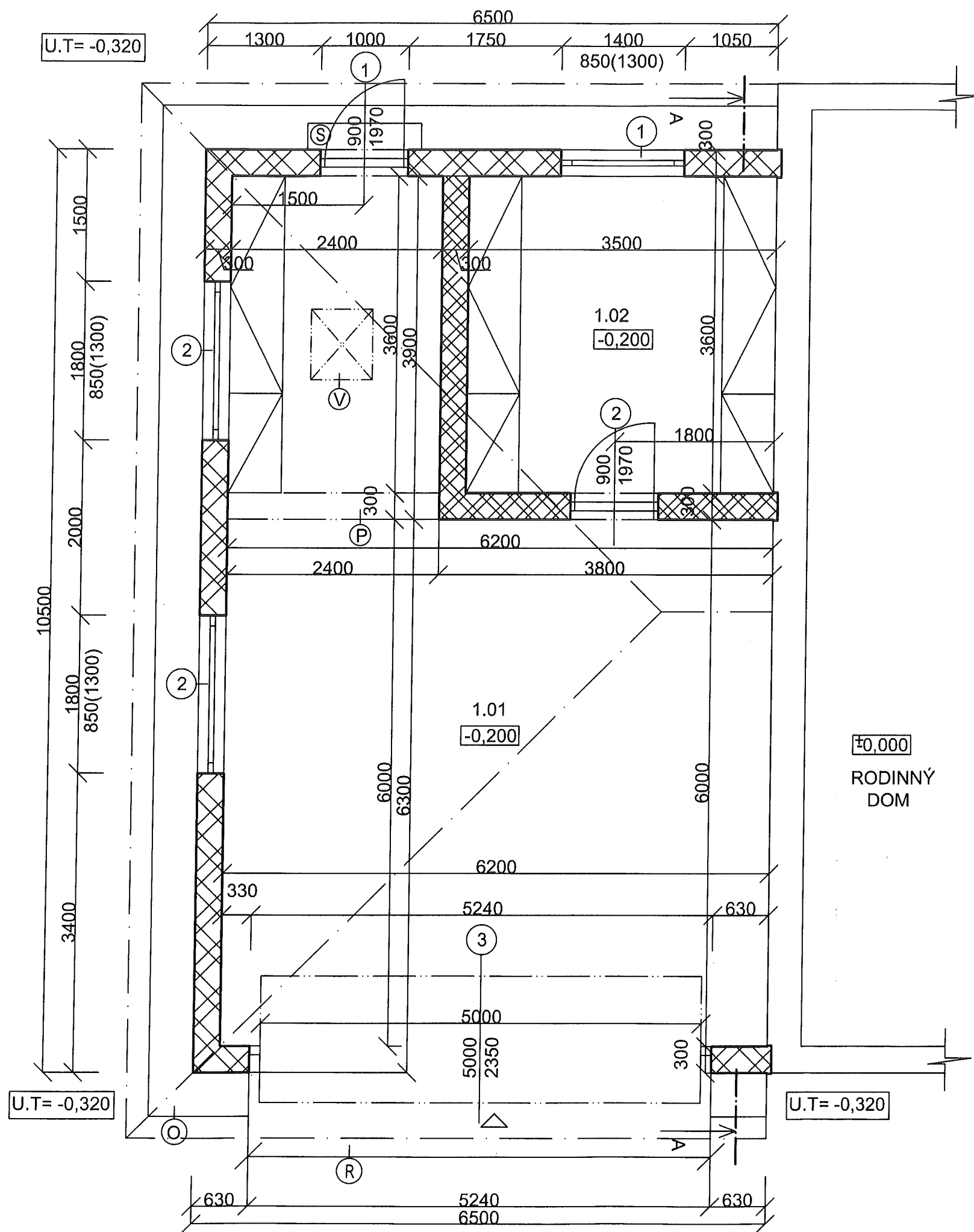

LEGENDA:

| OZN. | NÁZOV MIESTNOSTI | PLOCHA (m ²) | PODLAHA | POZNÁMKA |
|------|------------------|--------------------------|------------------|---------------------------|
| 1.01 | GARÁŽ | 46,55 | KERAMICKÁ DLAŽBA | MRAZUVZDORNÁ PROTIŠMYKOVÁ |
| 1.02 | SKLAD | 12,59 | KERAMICKÁ DLAŽBA | |

 OBVODOVÉ A NOSNÉ MURIVO Z TVARNÍC YTONG O ROZMERE 300X249X599 mm

 VNÚTORNÉ NOSNÉ MURIVO Z TVARNÍC YTONG O ROZMERE 300X249X599 mm

VÝPIS OKIEN:

| OZN. | ROZMERY | POČET | POZNÁMKA |
|------|----------|-------|----------|
| 1 | 1400/850 | 1 | SKLOPNÉ |
| 2 | 1800/850 | 2 | SKLOPNÉ |

VÝPIS DVERÍ:

| OZN. | ROZMERY | POČET | POZNÁMKA |
|------|-----------|-------|----------|
| 1 | 900/1970 | 1 | VCHODOVÉ |
| 2 | 900/1970 | 1 | |
| 3 | 5000/2350 | 1 | GARÁŽOVÉ |

POZNÁMKA:

- ⊙ VÝLEZ NA POVALU O ROZMERE 700/800 mm (REBRÍKOM ALEBO SKLÁPACÍMI SCHODMI)
- Ⓟ ŽELEZOBETÓNOVÝ PREKLAD
- Ⓞ OKAPOVÝ CHODNÍK ŠÍRKY 500 mm
- Ⓡ RAMPA V SPÁDE
- Ⓢ SCHOD O ROZMERE 1x300x120mm

-DO RODINNÉHO DOMU V MIESTE OBVODOVÝCH MÚROV A NOSNEJ PRIEČKY GARÁŽE VYSEKAŤ DRÁŽKY 320x50 mm DO CELEJ VÝŠKY, ZAPUSTIŤ DO NICH OBVODOVÉ MÚRY A NOSNÚ PRIEČKU GARÁŽE A VYTMELIŤ TO PRUŽNÝM TMELOM

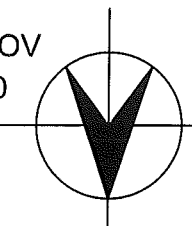

| | | | |
|---------------|--------------------------------------|-----------|---------|
| PROJEKTANT | ING.MÁRIA JANOKOVÁ | Č.VÝKRESU | 3 |
| KRESLIL | ING.VERONIKA ŠPIŠÁKOVÁ | PEČIATKA | |
| INVESTOR | ING.MAREK KOZÁK | | |
| MIESTO STAVBY | KOŠICE-ŠEBASTOVCE ul. PRASLIČKOVÁ | DATUM | 12.2016 |
| STAVBA | GARÁŽ | STUPEN | J.P. |
| | | FORMÁT | 2XA4 |
| OBSAH | PÔDORYS | MIERKA | 1:50 |



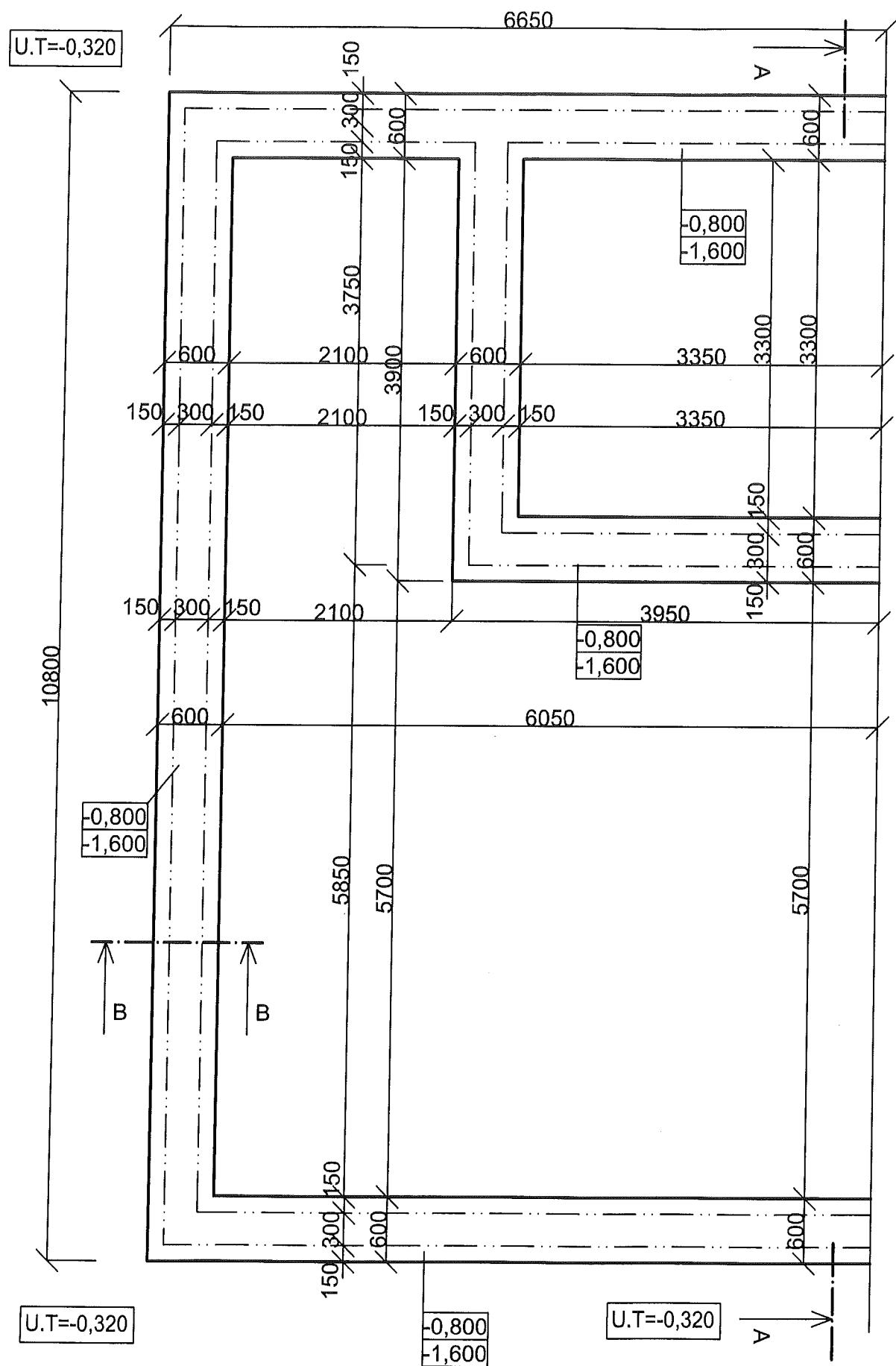

REZ B-B :

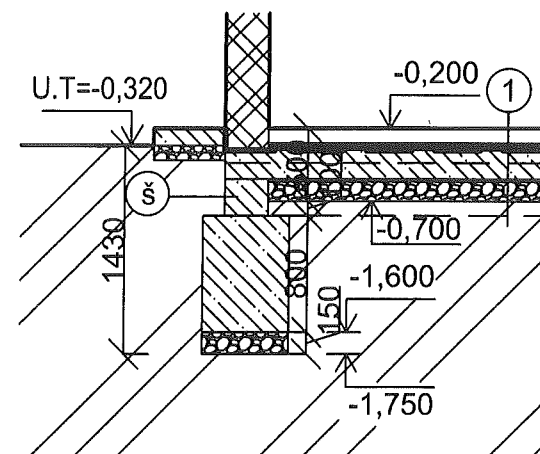

LEGENDA:

- 0,800 HORNÁ HRANA ZÁKLADU
- 1,600 DOLNÁ HRANA ZÁKLADU

POZNÁMKA :

- Ⓢ- ZÁKLADY NAD PŮVODNÝM TERÉNOM ZO ŠALOVACÍCH TVARNÍC PREMAC + VÝPLŇOVÝ BETÓN +VÝSTUŽ 2XV8 DO STREDU TVARNÍC
- HYDROIZOLÁCIU VYVIESTŤ 300mm NAD TERÉN
- ZÁKLADOVÉ PÁSY BETÓN C16-20
- POD NOSNÉ ZÁKLADY JE POTREBNÉ PREVIESTŤ ŠTRKOVÉ LŮŽKO HR.150mm A ZHUTNIŤ HO UBÍJANÍM

| | | | | |
|---------------|--------------------------------------|-----------|------|---------|
| PROJEKTANT | ING.MÁRIA JANOKOVÁ | Č.VÝKRESU | 2 | |
| KRESLIL | ING.VERONIKA ŠPIŠÁKOVÁ | PEČIATKA | | |
| INVESTOR | ING.MAREK KOZÁK | | | |
| MIESTO STAVBY | KOŠICE-ŠEBASTOVCE ul. PRASLIČKOVÁ | DÁTUM | | 12.2016 |
| STAVBA | GARÁŽ | STUPEN | | J.P. |
| OBSAH | ZÁKLADY | FORMÁT | | 2XA4 |
| | | MIERKA | 1:50 | |

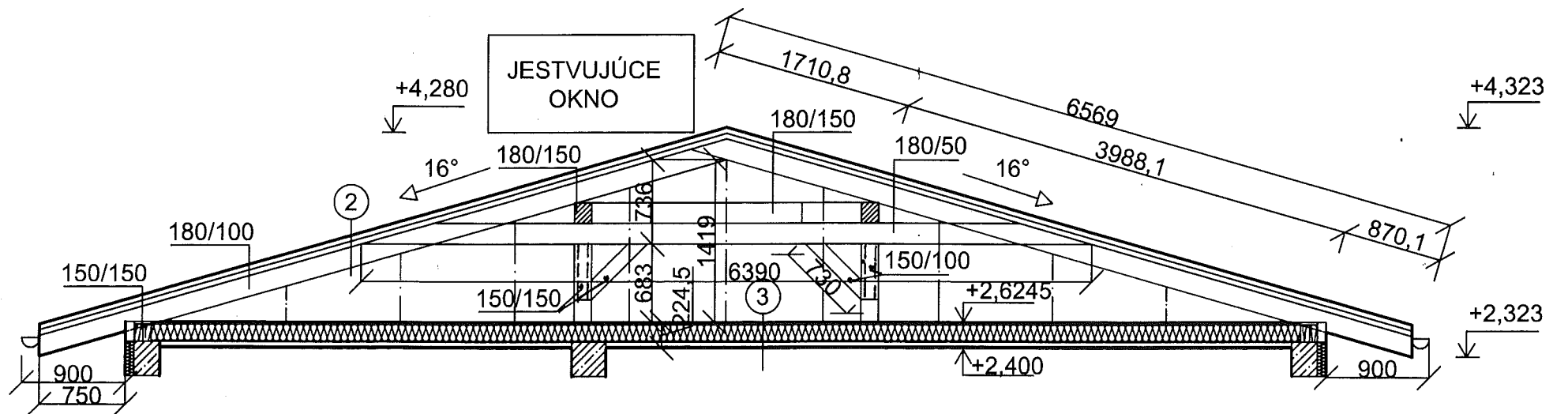
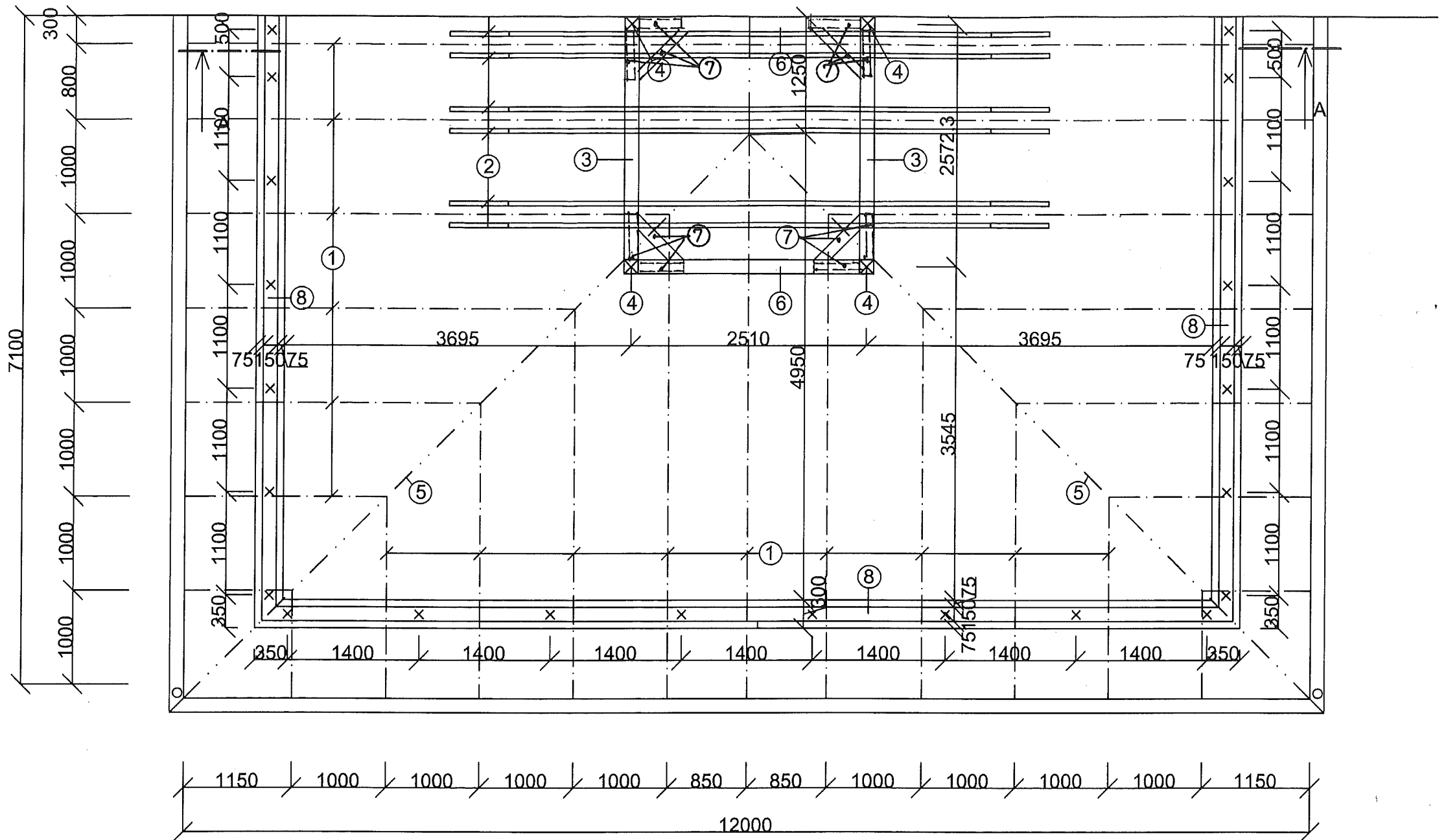

LEGENDA:

| | |
|-----------------------------------|---|
| ① KROKVA 180/100 | -4ks dl.cca 1,5m=0,11m ³ -4ks dl.cca 2,5m=0,18m ³ -4ks dl.cca 3,5m=0,25m ³ -4ks dl.cca 4,6m=0,33m ³ -4ks dl.cca 5,6m=0,40m ³ -3ks dl.cca 6,4m=0,34m ³ -2ks dl.cca 6,8m=0,24m ³ |
| ② KLIŠTINA 180/50 | -6ks dl.cca 6,4m=0,35m ³ |
| ③ STREDOVÁ VAZNICA 180/150 | -2ks dl.cca 3,0m=0,16m ³ |
| ④ PODPERNÝ STĹPIK 150/150 | -4ks dl.cca 1,1m=0,10m ³ |
| ⑤ ÚŽĽABOVÁ KROKVA 180/150 | -2ks dl.cca 3,0m=0,49m ³ |
| ⑥ VAZNÝ TRÁM 180/150 | -2ks dl.cca 2,9m=1,16m ³ |
| ⑦ VZPERA 150/100 | -12ks dl.cca 1,0m=0,94m ³ |
| ⑧ POMÚRNICA 150/150 | -dl.cca 23,15 b´m=0,52m ³ |
| -ORIENTAČNÁ SPOTREBA LÁT 75/50 | -dl.cca 300b´m=1,13m ³ |

REZIVO SPOLU cca **6,70**m³ +REZERVA



POZNÁMKA:

-K VÝPISU JE TREBA PRIRÁTAŤ cca 1m³ HRANOLOV AKO REZERVU

-ORIENTAČNÁ SPOTREBA KRYTINY=8 5m²

-ORIENTAČNÁ SPOTREBA ,PRESNE ZAMERAŤ NA STAVBE

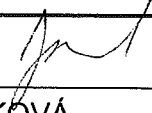
-PRI MENŠOM SKLONE STRECHY ZVOĽIŤ ŠKRIDLU VYHOVUJÚCU NA DANÝ SKLOM STRECHY

| | | | | |
|---------------|---|-----------|---|---------|
| PROJEKTANT | ING.MÁRIA JANOKOVÁ  | Č.VÝKRESU | 6 | |
| KRESLIL | ING.VERONIKA ŠPIŠÁKOVÁ | PEČIATKA |  | |
| INVESTOR | ING.MAREK KOZÁK | | | |
| MIESTO STAVBY | KOŠICE-ŠEBASTOVCE ul. PRASLIČKOVÁ | DÁTUM | | 12.2016 |
| STAVBA | GARÁŽ | STUPEN | | J.P. |
| | | FORMÁT | | 3XA4 |
| OBSAH | PÔDORYS STRECHY | MIERKA | | 1:50 |