

TABULKA BILANCE ENERGIÍ

1. Nájemce : _____ Prodejní j. č. C06
 Název obchodu : BODY BODY Půdorysná plocha (m2) 113,2
2. Elektrické spotřebiče (instalovaný příkon):
- | | | | |
|--------------------------------------|-----------------|-----------------------|-----------------------------------|
| a. Osvětlení | <u>1,5</u> Watt | e. Vybavení | <u>2,5</u> Watt |
| b. Nápisy | <u>0,5</u> Watt | f. Ohřev vody | <u>6,0</u> Watt |
| c. Spotřebiče | <u>6,5</u> Watt | g. FanCoil (chlazení) | <u>0,5</u> Watt |
| d. Zásuvky | <u>4,0</u> Watt | h. Ostatní | <u>10,0</u> Watt |
| Celkový instalovaný příkon : | <u>31,0</u> | kiloWatt | |
| Soudobý příkon : | <u>22,0</u> | kiloWatt | |
| Hlavní jistič (v nájemní jednotce) : | <u>3x40</u> | Ampér | navýšení (původně 3x25A) |
3. Předpokládaný instalovaný topný výkon 6,1 kilo Watt **OK**
 Předpokládaný instalovaný chladicí výkon 9,6 kilo Watt **OK**
4. Předpokládaná spotřeba pitné vody 0,3 l/s
1000 l/den
5. Výpočtová vnitřní teplota vzduchu minimální : 19 °C
 Výpočtová vnitřní teplota vzduchu maximální : 21 °C
 maximální počet lidí : 6 osob
 Jednoduchý popis VZT zařízení, jeho princip :
Bude provedeno napojení na centrální VZT jednotku, budou využity
navržené a realizované přívodní a odvodní potrubí.
~~Odvod je navýšen oproti přívodu na 110% - bude udržován mírný podtlak~~
6. počet telefonních linek (párů) : 1 ks
8. Instalace vlastního systému EZS : ANO ano/ne
9. Instalace vlastního audiosystému : ANO ano/ne
- Vypracoval Pavel Haltuf Jméno firmy Pavel Haltuf - BODY BODY

Podpis nájemce _____

Nevyplněné formuláře nebudou přijaty a budou vráceny zpět nájemci.

Majitel nepřebírá zodpovědnost za zpoždění během stavby způsobená špatným vyplněním formulářů.

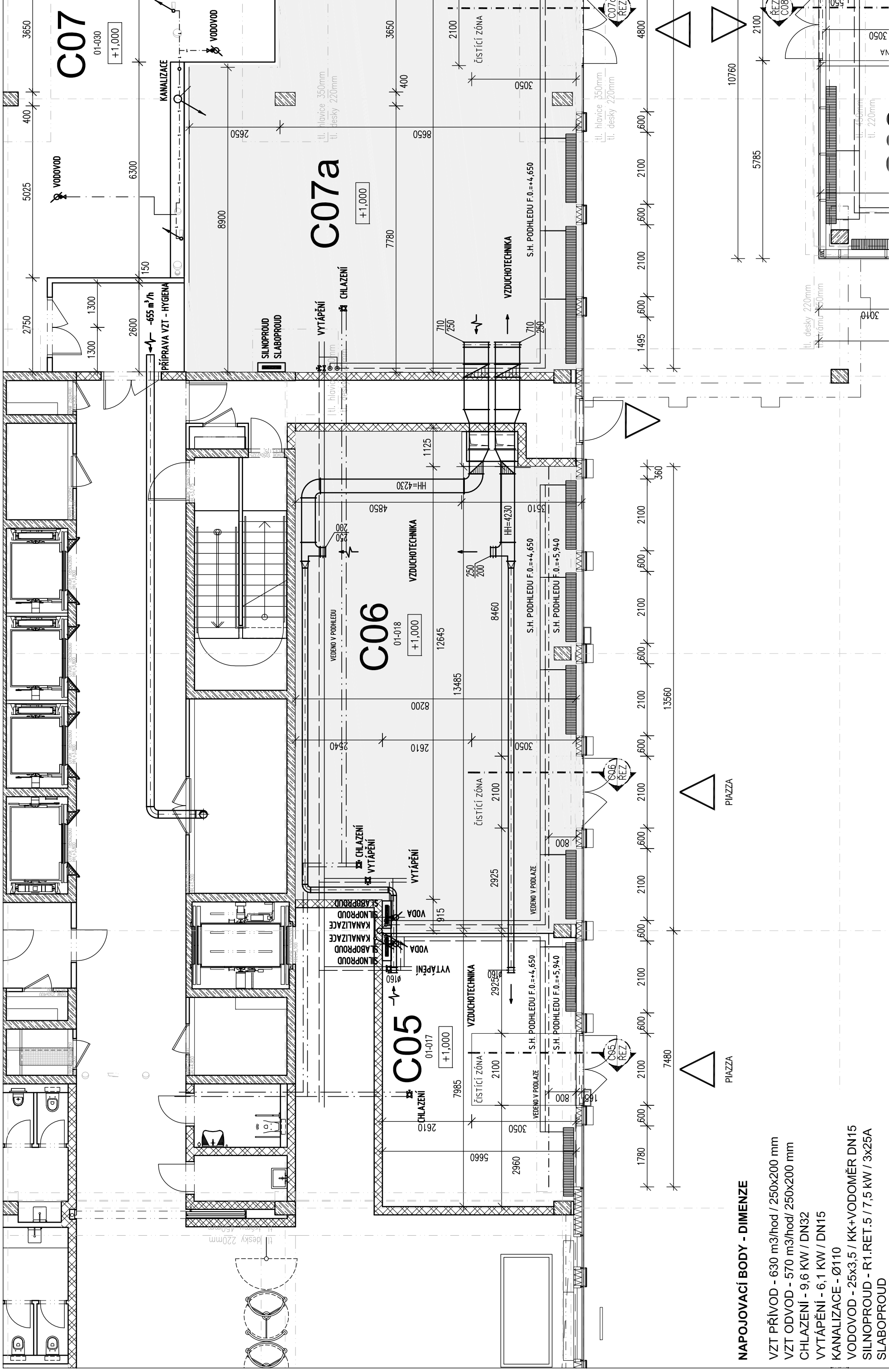

NAPOJOVACÍ BODY - DIMENZE

- VZT PŘÍVOD - 630 m3/hod / 250x200 mm
- VZT ODVOD - 570 m3/hod/ 250x200 mm
- CHLAZENÍ - 9,6 KW / DN32
- VYTÁPĚNÍ - 6,1 KW / DN15
- KANALIZACE - Ø110
- VODOVOD - 25x3,5 / KK+VODOMĚR DN15
- SILNOPROUD - R1.RET.5 / 7,5 KW / 3x25A
- SLABOPROUD

Půdorys 1.NP výřez - M 1:100