



Cenová nabídka výrobků a služeb Porotherm

Kód do objednávky: **846299W7G**

Závazně objednat do: **30.11.2017**

Expedice nejpozději do: **22.12.2017**

Wienerberger cihlářský průmysl, a. s.					
Prodejní servis:	383 826 111	Fax:	383 826 115	e-mail:	prodejni.servis@wienerberger.com
Obchodní zástupce:	pan Kamil Meissner	Tel.:	606 041 825	e-mail:	kamil.meissner@wienerberger.com
Technický poradce:	Ing. Daniel Uskokovič	Tel.:	602 221 933	e-mail:	daniel.uskokovic@wienerberger.com
Kód do objednávky:	846299W7G	Adresa stavby:			
Název stavby:	7B23215915 - RD Melnykov Feliks - 38 T Profi	Předboj			
Dodavatel (stavebniny):			Konečný zákazník:	Feliks Melnykov -, 25072 Předboj tel. 777176821, info@eventticket.biz	

Tato cenová nabídka je pouze orientační a neslouží jako podklad pro objednávku.

Závazně objednat do:	30.11.2017	Expedice nejpozději do:	22.12.2017
Způsob platby:	dle podmínek stavebnin	Nabídku vypracoval:	Milan Hájek

Není nutné skládat žádnou kauci nebo zálohu na časovou a cenovou garanci. V případě objednávky dle této cenové nabídky do termínu „Závazně objednat do“ a vyexpedování zboží z výrobního závodu do datumu „Expedice nejpozději do“ Vám **nabídku garantujeme**.

Kalkulace cenové nabídky systému Porotherm

Ceník platný od 1.7.2017

Název výrobku	Délka	ks /	ks /	Množ.	m ²	m ³	Palet**	Zbytek*	Cena/ks	Celkem	Sleva	Cena po slevě v Kč ***		
	tl (mm)	pal	m2	(ks) **			(ks)	(ks)	(Kč)	(Kč)	%	Cena/ks	Celkem	kusový prodej *
Porotherm 38 T Profi - P8	380	72	16	2 664	166,5	63,3	37		111,40	296 769,60	27,0%	81,32	216 641,81	
Porotherm 38 T Profi - P8	380	72	16	29	1,8	0,7		29	111,40	3 230,60	27,0%	81,32		2 358,34
Porotherm 38 T Profi 1/2 - P8	380	144	32	432	13,5	5,1	3		66,90	28 900,80	27,0%	48,84	21 097,58	
Porotherm 38 T Profi 1/2 - P8	380	144	32	30	0,9	0,4		30	66,90	2 007,00	27,0%	48,84		1 465,11
Porotherm 30 TS Profi - P8	300	96	16	192	12,0	3,6	2		102,70	19 718,40	27,0%	74,97	14 394,43	
Porotherm 24 Profi - P10	240	60	11	600	56,2	13,5	10		69,90	41 940,00	38,0%	43,34	26 002,80	
Porotherm 24 Profi - P10	240	60	11	23	2,2	0,5		23	69,90	1 607,70	0,0%	69,90		1 607,70
Porotherm 11,5 Profi - P10	115	100	8	1 000	125,0	14,4	10		53,30	53 300,00	38,0%	33,05	33 046,00	
Porotherm překlad KP 7 - 100	1 000	20		19				19	255,00	4 845,00	40,0%	153,00		2 907,00
Porotherm překlad KP 7 - 125	1 250	20		7				7	343,00	2 401,00	40,0%	205,80		1 440,60
Porotherm překlad KP 7 - 150	1 500	20		7				7	411,00	2 877,00	40,0%	246,60		1 726,20
Porotherm překlad KP 7 - 175	1 750	20		3				3	530,00	1 590,00	40,0%	318,00		954,00
Porotherm překlad KP 7 - 225	2 250	20		4				4	786,00	3 144,00	40,0%	471,60		1 886,40
Porotherm překlad KP 7 - 275	2 750	20		8				8	1 068,00	8 544,00	40,0%	640,80		5 126,40
Porotherm překlad KP 7 - 325	3 250	20		8				8	1 212,00	9 696,00	40,0%	727,20		5 817,60
Porotherm překlad KP 7 - 350	3 500	20		12				12	1 311,00	15 732,00	40,0%	786,60		9 439,20
Porotherm překlad KP 11,5 - 100	1 000	40		2				2	148,00	296,00	40,0%	88,80		177,60
Porotherm překlad KP 11,5 - 125	1 250	40		12				12	185,00	2 220,00	40,0%	111,00		1 332,00
Porotherm překlad KP 11,5 - 225	2 250	40		1				1	352,00	352,00	40,0%	211,20		211,20
Věncovka VT 8/25 Profi	497	128		128				1	62,50	8 000,00	40,0%	37,50	4 800,00	
keramický stropní nosník POT 250/902	2 500	1		5				5	629,00	3 145,00	40,0%	377,40	1 887,00	
keramický stropní nosník POT 575/902	5 750	1		16				16	1 979,00	31 664,00	40,0%	1 187,40	18 998,40	
keramický stropní nosník POT 625/902	6 250	1		35				35	2 295,00	80 325,00	40,0%	1 377,00	48 195,00	
stropní vložka MIAKO 19/62,5 Porotherm	625	50		850				17	70,00	59 500,00	40,0%	42,00	35 700,00	
stropní vložka MIAKO 19/62,5 Porotherm	625	50		13				13	70,00	910,00	0,0%	70,00		910,00
stropní vložka MIAKO 8/62,5 Porotherm	625	96		96				1	45,00	4 320,00	40,0%	27,00	2 592,00	
stropní vložka MIAKO 8/62,5 Porotherm	625	96		11				11	45,00	495,00	40,0%	27,00		297,00
stropní vložka MIAKO 19/50 Porotherm	500	75		150				2	54,00	8 100,00	40,0%	32,40	4 860,00	
stropní vložka MIAKO 8/50 Porotherm	500	144		55				55	43,00	2 365,00	40,0%	25,80		1 419,00

* kusový prodej (neucelené palety) je zajištěn u základních cihel a doplňkových cihel (1/2K, K, R, N) za cenikové ceny, vyjma cihel plněných minerální vatou a cihel soklových. Kusový

prodej překladů do délky 175cm včetně s vykládkou v prodejní stavebnině je zajištěn za cenikové ceny.

** OPTIMALIZOVANÁ NABÍDKA: Je-li cena za kusový prodej (rozbalená paleta) vyšší než celá paleta, je kalkulována celá paleta

*** nabídka je pouze orientační, změny cen a tiskové chyby jsou vyhrazeny

	bez DPH	včetně DPH 21%
Cena celkem cihly, překlady, stropy bez palet	697 995,10 Kč	844 574,07 Kč
Sleva (-), přírážka (+) celkem	-230 704,73 Kč	-279 152,72 Kč
Výsledná cena celkem bez palet	467 290,37 Kč	565 421,35 Kč

Kalkulace cenové nabídky malt

Název výrobku	ks /	ks /	Množ.	m ²	m ³	Palet**	Zbytek*	Cena/ks	Celkem	Sleva	Cena po slevě v Kč ***		
	pal	m2	(pyt) **			(ks)	(pyt)	(Kč)	(Kč)	%	Cena/ks	Celkem	kusový prodej *
Malta základací Porotherm Profi AM	48		48			1		188,00	9 024,00	40,0%	112,80	5 414,40	
Malta základací Porotherm Profi AM	48		37				37	188,00	6 956,00	40,0%	112,80		4 173,60
Celkem malty						1			15 980,00			9 588,00 Kč	

**** na zdicí pěny Porotherm Dryfix doporučujeme originální aplikační pistoli Porotherm Dryfix od firmy Wienerberger

Kalkulace cenové nabídky pracovních pomůcek a fólií ZIP

Název výrobku	ks /	ks /	Množ.	m ²	m ³	Palet	Zbytek*	Cena/ks	Celkem	Sleva	Cena po slevě v Kč ***			
	pal	m ²	(ks) **			(ks)	(ks)	(Kč)	(Kč)	%	Cena/ks	Celkem	kusový prodej*	
Celkem pracovní pomůcky a fólie ZIP														0,00 Kč

Kalkulace cen palet

Zálohované palety	Množ. (pal)	Prodej (Kč/ks)	Výkup (Kč/ks)	Cena palet (Kč)		Celkem za opotřebení palet (Kč)
				Prodej	Výkup	
Paleta 118 x 100	83	220	180	18 260	14 940	3 320
Paleta 120 x 80 EUR	1	290	250	290	250	40
Rošt 98 x 98		220	180			
Celkem palety	84			18 550	15 190	3 360

Celkem po slevě bez palet	476 878,37 Kč
---------------------------	---------------

Celkem po slevě bez palet vč. DPH 21%	577 022,83 Kč
---------------------------------------	---------------

Další služby:

Doprava: Zdarma pro ucelené kamiony s jedním místem nakládky a vykládky, při splnění podmínek popsanych v prodejních a dodacích podmínkách (bod 6).

Skládání: Není objednáno

Nabídka materiálu a služeb se řídí platnými prodejními a dodacími podmínkami.

Poznámky:

Předběžné výpočty spotřeby materiálu jsou majetkem firmy Wienerberger a slouží jen jako orientační podklad pro určení celkové výše množství a slev.

Protože se v kalkulaci spotřeby materiálu může vyskytnout jistá odchylka, doporučujeme vybrat takovou prodejnu stavebnin (distributora), která Vám zaručí následný prodej zboží za stejných podmínek či zpětný odběr nepoškozeného zboží.

Poznámky ke stavbě:

Služby pro Vás

Pomoc se založením stavby z broušených cihel Profi

Jakmile dokončíte základovou desku, náš odborník vám pomůže se založením vlastní stavby.

<http://www.porotherm.cz/zakladani>

Půjčovny pomůcek Profi pro svépomocnou výstavbu

Nemusíte si kupovat nástroje k práci s naším materiálem – rádi Vám je půjčíme. Pracovní pomůcky k nanášení malty nebo zdící pěny DRYFIX jsou vám k dispozici včetně poradenství.

<http://www.porotherm.cz/pujcovny>

Energetický průkaz rodinného domu

Objednejte si energetický průkaz rodinného domu (průkaz energetické náročnosti budovy).

<http://www.porotherm.cz/prukaz>

Statika domu

Dopracování projektové dokumentace v oblasti statiky domu - nadimenzování jednotlivých konstrukčních prvků včetně vypracování podrobného výkazu použitého materiálu.

<http://www.porotherm.cz/statika>

Kladeční plán stropu POROTHERM

Kontaktujte prosím příslušného obchodního zástupce na telefonu uvedeném v hlavičce nabídky.

Podklad pro provádění Porotherm

Publikace je určena všem technikům ve stavební a konstrukční praxi.

<http://www.porotherm.cz/provadeni>

Technické poradenství

Kontaktujte prosím příslušného technického poradce na telefonu uvedeném v hlavičce nabídky.

Prodejní a dodací podmínky slouží k tomu, aby obchodní vztahy měly jasný, právně závazný základ pro obě strany při vyřizování jednotlivých obchodních případů. Tyto podmínky vycházejí z českého práva, především zákona č. 89/2012 Sb., občanského zákoníku, v platném a účinném znění (dále jen „občanský zákoník“), a vztahy založené na jejich základě se jím řídí. Ceník, tyto Prodejní a dodací podmínky, Reklamační řád vydávané a aktualizované společností Wienerberger cihlářský průmysl, a. s. (dále jen „prodávající“) jsou nedílnou součástí Rámcových kupních smluv, cenových nabídek, prodejů a dodávek.

1. Závazky

Všechny cenové nabídky, kupní smlouvy, prodej a dodávky se uskutečňují na základě následujících Prodejních a dodacích podmínek, které po potvrzení objednávky prodávajícím, případně nákupu za hotové na expedicích jednotlivých závodů, platí za kupujícím schválené, a jsou tudíž jak pro prodávajícího, tak i pro kupujícího závazné. Objedná-li kupující na základě svých prodejních a dodacích podmínek, nebude prodávajícím tato objednávka akceptována.

2. Cenové nabídky

Cenové nabídky prodávajícího jsou závazné pouze v písemné formě a po dobu třiceti dní, není-li písemně dohodnuto jinak. Provedené předběžné výpočty spotřeby dle podkladů od zákazníka a ceny dodávky výrobků nebo zboží pro zákazníky jsou závazné jen tehdy, pokud byla jejich závaznost výslovně písemně stvrzena prodávajícím, a to uvedením šestimístního kódu stavby včetně konkrétní doby platnosti na předběžném výpočtu. V těchto výpočtech spotřeby materiálu a tím i v cenách dodávky (tzn. v cenových nabídkách) se mohou vyskytnout odchylky. Upřesnění a důležité podrobnosti jsou uvedeny přímo v konkrétních výpočtech.

3. Dodávky

Výrobky a zboží jsou expedovány z výrobních závodů a skladů, ložené na dřevěných paletách, za podmínek uvedených v bodě č. 13) těchto Prodejních a dodacích podmínek. V návaznosti na nakládku výrobků a zboží kupující respektuje možnosti prodávajícího v sortimentní skladbě výrobků a zboží na jednotlivých závodech, resp. skladech. O možné sortimentní skladbě bude prodávající průběžně informovat. Přepravu si může kupující zajistit vlastní nebo využít nabídky dopravy zajištěné prodávajícím (doprava zdarma dle bodu č. 6) na základě vyplněného údaje v písemné objednávce. Odpovědnost za případné vady výrobků a zboží řeší Reklamační řád prodávajícího.

4. Kusový prodej základních cihel a cihlových doplňků

Kusový prodej je zajištěn u základních cihel, doplňkových cihel 1/2 K (polovičních koncových), K (koncových), R (rohových) a N (nízkých) za cenikové ceny.

5. Kusový prodej překladů

Kusový prodej překladů do délky 175cm včetně s vykládkou v prodejně stavebnin je zajištěn za cenikové ceny.

6. Doprava zdarma a sleva na vlastní dopravu

Dopravou zdarma se rozumí zajištění dodání výrobků a zboží prodávajícím na jeho náklady, které tímto budou zahrnuty ve sjednané prodejní ceně. Doprava zdarma bude prodávajícím zajištěna pouze, pokud budou kupujícím splněny následující podmínky:

- odběr bude v množství pouze plně naloženého kamionu, např. minimálně 18 palet cihel;
- bude jedno místo nakládky a jedno místo vykládky na území ČR;
- na objednávce bude mj. přesně uvedeno: místo vykládky (místo, ulice, PSČ), jméno převíjající osoby či obchodní firma;
- příjezd na místo vykládky bude po zpevněné cestě;
- na místě bude vykládka zajištěna tak, aby její doba nepřesáhla jednu hodinu od příjezdu kamionu;
- na místě vykládky bude přítomna osoba oprávněná jménem kupujícího k převzetí zboží, jeho kontrole (množství, druh - sortiment, jakost, stav palet) a potvrzení převzetí zboží na dodacím listu prodávajícího.

Kupující zodpovídá za všechny škody, které vzniknou nedodržením kterékoli z výše uvedených podmínek.

Při překročení uvedené doby vykládky je prodávající oprávněn vyúčtovat příjemci zboží náhradu za čekání vozidla a to 360 Kč + DPH za každou započatou 1/2 hod. S výslovným souhlasem pracovníka prodeje a příslušné spedice lze výjimečně povolit další nakládku nebo vykládku s tím, že za každou další nakládku nebo vykládku bude účtována do vzdálenosti 20 km cena 500 Kč + DPH, do vzdálenosti 40 km cena 1.000 Kč + DPH, do vzdálenosti 60 km cena 1.500 Kč + DPH do faktury za dodané zboží. Tento požadavek musí být uveden písemně na objednávce. Po domluvě s příslušnou spedicí může dopravce poskytnout nadstandardní službu – vozidlo s hydraulickou rukou. Tento požadavek musí být uveden písemně na objednávce. Při objednání hydraulické ruky bude za vykládku jedné palety účtováno 200 Kč + DPH, cena bude účtována ve faktuře za dodané zboží, a to i v případě, že hydraulická ruka nebyla využita. Pro dodávky vozidlem s hydraulickou rukou neplatí dodací lhůta do 5 pracovních dní.

Prodávající upozorňuje, že potvrzením objednávky s požadavkem dopravy zdarma negarantuje tímto dodávky na místo určení v termínu požadovaném kupujícím. Obvyklá dodací lhůta je pět až deset pracovních dnů s tím, že přesnější termín a čas lze dohodnout s dopravcem uvedeným na potvrzení objednávky.

Změna místa vykládky uvedeného na potvrzené objednávce předem neodsouhlasená s prodávajícím je porušením podmínek pro získání dopravy zdarma podstatným způsobem. Náklady za tuto dopravu budou kupujícímu vyúčtovány.

Slevy na vlastní dopravu

V případě, kdy nebude využita nabídka prodávajícího dopravy zdarma nebo při množství menším než ucelený kamion (18 palet), jsou poskytnuty následující slevy na vlastní dopravu s místem vykládky na území ČR. Toto se nevztahuje na zboží Terca (lícové cihly a pásy, cihlová dlažba), tepelněizolační díly Vario (TID), maltové směsi a pracovní pomůcky pro broušené cihly.

Expediční závod určuje prodávající. Po potvrzení registrace objednávky, je pro naložení dané zakázky nutno zaslat plnou moc, nejpozději do 12. hodiny dne expedice, na expedici daného závodu emailem, faxem. Plná moc musí obsahovat číslo registrace, SPZ vozidla a jméno řidiče.

Vzdálenost od místa nakládky pro cihly	km	Sleva
s výjimkou Porotherm T Profi Dryfix / Profi		
zóna 1-2	1-40	3,0%
zóna 3-6	41-80	5,0%
zóna 7-10	81-120	6,0%
zóna 11-32	nad 120	7,0%

Vzdálenost od místa nakládky pro Porotherm T,	km	Sleva
překlady, nosníky, Miako, věncovky		
zóna 1-2	1-40	2,0%
zóna 3-6	41-80	3,0%
zóna 7-10	81-120	3,5%
zóna 11-32	nad 120	4,0%

Uvedené vzdálenosti jsou měřené vzdušnou čarou. Sleva na dopravu se poskytuje z ceníkové ceny bez DPH a bez palet.

7. Dodací termíny

Dodání výrobků a zboží uskutečňuje prodávající v souladu s písemně potvrzenou objednávkou obvykle do pěti až deseti pracovních dní ode dne následujícího po potvrzení objednávky (což odpovídá podle ustálené předchozí praxe zákonnému termínu „ihned“), pokud není s příslušným dopravcem dohodnuto jinak. Proávající si vyhrazuje právo nepotvrdit nebo nedodržet již potvrzené dodací termíny z následujících závažných důvodů:

- vyšší moci, např. živelné pohromy;
- havárie technologického zařízení prodávajícího;
- přechodného nedostatku výrobních, případně přepravních kapacit prodávajícího;
- k objednávce byly připojeny obchodní podmínky kupujícího, kterými má být prodávající vázán.

Zároveň je plynulost dodávek podmíněna dodržováním platebních podmínek dle bodu č. 11, není-li písemně dohodnuto jinak.

8. Prospekty a podklady

Veškeré rozměry, váhy nebo údaje o jakosti uváděné v Ceníku, v katalogu, v technických listech, prospektech nebo zobrazeních, jakož i ukázkové zlomky a vzorky, jsou průměrné ukazatele. Veškeré dokumenty, plány, údaje o množství a spotřebě, které poskytuje prodávající, vycházejí z průměrných údajů ve stavebnictví.

9. Další prodej

Další prodej výrobků a zboží prodávajícího se dále může uskutečnit pouze v deklarované jakosti a technických parametrech uvedených při (prvním) prodeji v technických listech. Jednání v rozporu s tímto požadavkem by bylo považováno za porušení Prodejních a dodacích podmínek podstatným způsobem.

10. Ceny

Prodejní a dodací podmínky vycházejí z cen uvedených v Ceníku. Při změně cen v Ceníku bude vyúčtována cena vycházející z ceníkové ceny platné v den prodeje. Dnem prodeje se rozumí den expedice. Změna cen se vztahuje i na nabídky, na základě kterých zákazník nestihl do změny cen závazně objednat, případně zcela nebo částečně vyvézt nebo vyexpedovat z výrobního závodu prodávajícího. Při změně Ceníku zůstávají zachovány % slevy platné ke dni uskutečnění nabídky. Toto se nevztahuje na garantované akce (označené šestimístným kódem staveb začínající číslicí 7, např. 700 123), kde je garantovaná cena i doba její platnosti na konkrétní stavbu. Ceny uvedené v Ceníku jsou cenami za výrobky a zboží včetně nakládky, případně dopravy na území České republiky.

11. Platby

Platby jsou realizované na základě daňového dokladu (faktury, prodejky za hotové) vystaveného prodávajícím. Platební podmínky jsou: platba hotově na expedici, platba na fakturu se splatností 17 kalendářních dnů (pouze pro smluvní partnery), platba předem na základě zálohové faktury (proforma faktury) a platba formou inkasa z bankovního účtu odběratele (pouze pro smluvní partnery). Dnem splatnosti se rozumí den, kdy je příslušná částka připsána na účet dodavatele. Částky jsou splatné v rámci dohodnutých platebních podmínek. Při neplnění platební povinnosti je prodávající oprávněn při nedokončeném odběru plnění smlouvy pozastavit a požadovat platbu nebo dostatečnou jistotu předem. Podle ustanovení § 1932 občanského zákoníku se plnění započte nejprve na náklady, příslušenství dluhu a následně na jistinu.

Při opožděné platbě je prodávající oprávněn vyúčtovat kupujícímu smluvní úrok z prodlení ve výši 0,05 % z dlužné částky za každý den prodlení od data splatnosti pohledávky prodávajícího až do dne, kdy byla dlužná částka připsána na bankovní účet prodávajícího.

Vada výrobku, zboží nebo služby nezakládá kupujícímu právo odkládat platbu nebo nárokovat kompenzace (započtení) z jakýchkoli jiných obchodních vztahů k prodávajícímu. Proávající je oprávněn započítat své pohledávky za případné pohledávky kupujícího.

12. Odpovědnost za vady

Prodávající odpovídá, resp. ručí za vady výrobků i zboží v rozsahu stanoveném občanským zákoníkem. Postup při reklamaci vad se řídí aktuálně platným Reklamačním řádem prodávajícího. Jakoukoliv reklamaci zjištěných vad musí kupující uplatnit u prodávajícího bez zbytečného odkladu poté, co zboží/výrobek prohlédl nebo mohl prohlédnout, a to ještě před zapracováním výrobků do stavby. V opačném případě prodávající neodpovídá za případnou škodu vzniklou z důvodu zapracování s výjimkou škody vzniklé výlučně vadou výrobku. Reklamující musí zboží skladovat až do konečného rozhodnutí o reklamaci tak, aby bylo možné objektivně zjistit stav věci. Všechna písemná prohlášení výrobce jsou k dispozici na:

www.wienerberger.cz/sluzby/certifikace-a-prohlášení

13. Palety

Nepoškozené znovu použitelné palety lze vrátit kupujícím do výrobního závodu dle vzájemného salda paletového hospodářství za podmínky, že bude uvedeno číslo dodacího listu prodávajícího prokazující původ palet. Doba pro vrácení palet je 12 měsíců od odběru zboží. Palety musí být složeny na sebe. V opačném případě je přijímající expediční sklad oprávněn žádat na řidiči jejich převrnání. Na dodacím listu k paletám musí být uvedeno jméno řidiče, registrační značka (SPZ) vozidla a datum nakládky. Nepřevzaté, poškozené palety, které zůstanou na závodě prodávajícího, jsou kupujícím k dispozici k odvozu maximálně 30 dní od data nakládky. Po uplynutí této doby bude kupující písemně vyzván k povolení sešrotování nepřevzatých palet. Pokud nebude toto povoleno, bude vyúčtován poplatek 500 Kč + DPH za každý započatý měsíc nad 45 dní po vrácení palet bez ohledu na jejich počet.

Paletové hospodářství (ceny uvedeny v Kč bez DPH):

Formát palety	Prodejní	Výkupní	Výrobní závod (sklad) pro vrácení palet
	cena	cena	
Palety 118 x 100 cm, 134 x 100 cm	220	180	Holice, Jezernice, Kostelec nad Orlicí, Novosedly na Mor., Týn nad Vltavou
Palety 120 x 80 cm EUR	290	250	Jezernice, Kostelec nad Orlicí, Novosedly na Moravě, Týn nad Vltavou
Palety 98 x 98 cm	220	180	Jezernice, Kostelec nad Orlicí, Týn nad Vltavou

Bližší informace o možnostech vrácení palet poskytne kupujícím expedice kteréhokoliv závodu. Zpět bude přijato pouze tolik palet, kolik jich kupující odebral. Nevratné palety prodávající nepřevzme.

14. Storno nebo změna objednávky

Storno nebo změnu objednávky může kupující provést pouze písemně, a to zasláním dopisu na adresu sídla prodávajícího nebo zasláním faxu na číslo +420 383 826 315 popř. e-mailem, s použitím kontaktních údajů uvedených na zadní obálce ceníku. Storno nebo změna objednávky musí obsahovat číslo objednávky, a nebylo-li přiděleno, musí obsahovat alespoň identifikaci objednatele, datum objednávky a číslo a množství zboží. Storno nebo změna objednávky musí být prodávajícímu doručeny nejpozději do okamžiku expedice objednaných výrobků a zboží. Je-li již na objednávku vystavena plná moc k nakládce a sjednána doprava, nebo pokud bude dodatečně změněna objednávka více jak 2x, bude kupujícím účtován manipulační poplatek ve výši 500 Kč + DPH za storno objednávky nebo za vícenásobnou dodatečnou změnu sortimentu zasláné objednávky, nebo za změnu místa vykládky. K účinnosti storna nebo změny objednávky (a tím i kupní smlouvy) je zapotřebí písemného potvrzení prodávajícího, zasláného faxem nebo e-mailem. Objednané a vyexpedované zboží zpět nepřijímáme.

15. Místo plnění

Místem plnění:

- při dopravě zajištěné prodávajícím je jím místo určení uvedené v potvrzené objednávce; při vlastní dopravě kupujícího je jím ten závod nebo sklad prodávajícího, kde kupující zboží/výrobky převzal;
- pro účely zákona o dani z přidané hodnoty (§ 7 odst. 2 zákona č. 235/2004 Sb.) je místem plnění při dodání zboží, pokud je zboží odesláno nebo přepraveno osobou, která uskutečňuje dodání zboží, nebo osobou, pro kterou se uskutečňuje dodání zboží, nebo zmocněnou třetí osobou, místo, kde se zboží nachází v době, kdy odeslání nebo přeprava zboží začíná;
- pro platby UniCredit Bank Czech Republic and Slovakia, a. s., pobočka České Budějovice, bankovní účet číslo 735007/2700.

16. Místo řešení případných sporů

Místem pro řešení případných sporů, které přes maximální úsilí nebylo možné vyřešit mimosoudním způsobem, je u tuzemských zákazníků soud místně a věcně příslušný podle sídla žalované strany. U zahraničních zákazníků je místem pro řešení případných sporů: Okresní soud v Českých Budějovicích, v případech, kdy v první stupni jsou věcně příslušné okresní soudy, a Krajský soud v Českých Budějovicích v případech, kdy v prvním stupni jsou věcně příslušné krajské soudy.

Konstrukce cihel porotherm pro jednovrstvé zdivo

Porotherm T Profi - cihly plněné minerální vatou



- maximální požární odolnost
- výborné akustické vlastnosti stěny
- difúzně otevřený výrobek (stěna dýchá)
- bezdoplňkové řešení detailů
- mechanicky chráněná izolace uvnitř cihelného bloku 20 až 32 cm izolace bez kotvení

- kombinace pouze dvou přírodních materiálů - cihly a minerální vaty (žádná lepidla a plasty)
- velmi vysoká pevnost stěny díky masivní konstrukci keramické části tvarovky

Porotherm EKO+ Profi



- zhuštěné děrování
- **inovace styčné spáry – odlehčené zazubení**
- určeno pro nízkoenergetické a pasivní domy
- jedinečné řešení detailů s velmi příznivými hodnotami lineárních činitelů prostupu tepla

Porotherm Profi - broušené cihly



- jednoduchá, čistá technologie, určeno i pro svépomoc
- nutnost přesného založení první řady
- až o polovinu rychlejší způsob zdění
- pro pěnu Dryfix možnost zdění až do -5° C

- zdění na tenkovrstvou maltu v tloušťce do 1 mm nebo na speciální zdicí pěnu Dryfix

Tradiční řešení spoje cihel

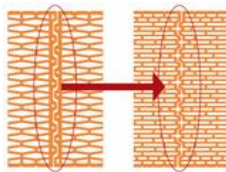

Inovace v řešení spoje cihel

Porotherm 44

Porotherm 44 EKO+ Profi

Porotherm - nebroušené cihly (dříve značení P+D)



- tradiční výrobek pro klasickou technologii
- zdění na tepelněizolační maltu
- děrování cihelného bloku ve tvaru „čoček“, se zazuběním styčné spáry na pero a drážku

Součinitel prostupu tepla „U“

pro obvodové zdivo [W/m².K] včetně omítek, při praktické vlhkosti
nižší hodnota = nižší náklady na vytápění



Konstrukční detaily použití doplňkových cihel a systémového řešení

Pro eliminaci tepelných mostů v obvodovém zdivu

1. VAZBA ROHU

Správné použití doplňkových cihel v rohu obvodové stěny Porotherm

Doplňkové cihly Porotherm:
1/2 K - polozákladní koncová cihla
K - koncová cihla
R - rohová cihla

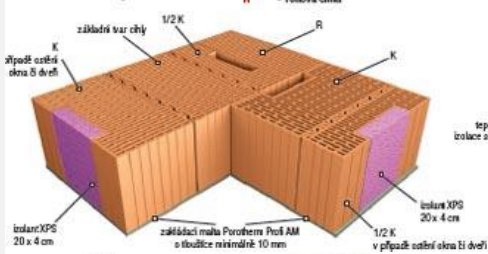

2. SOKL OBVODOVÉ STĚNY

Příklad napojení stěny na základ – řešení pro broušené i klasické cihly Porotherm

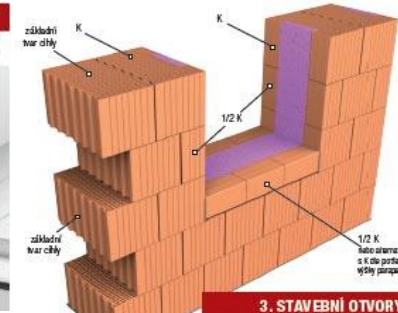
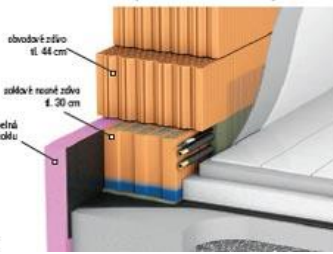

3. STAVEBNÍ OTVORY

Příklad stavebního otvoru (okno, dveře) s použitím doplňkových koncových cihel 1/2 K a K

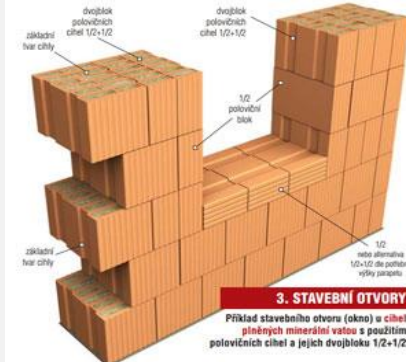

4. PŘEKLADY

Příklad skladby Porotherm KP 7 nad stavebním otvorem v obvodové stěny tl. 44 cm



5. STROPNÍ KONSTRUKCE

Rez keramickým stropem Porotherm BN



Umístění překladů a stropních prvků stavby

Název: 7B23215915 - RD Melnykov Feliks - 38 T Profi

Název podlaží	Název stěny	Výrobek stěny	Délka	Výška	Název otvoru	Světl.	Výška	Otv.	Výrobek překladu/výplně nad překladem	Délka	Poč.
			[mm]	[mm]		[mm]	[mm]	[mm]		[mm]	[mm]
1 - 1NP	2 - vnější	PTH 38 T Profi - P8	72520	2750	1	1125	2500	1	PTH překlad KP 7	1500	4
					2	625	2500	4	PTH překlad KP 7	1000	16
					3	1800	2500	1	PTH překlad KP 7	2250	4
					4	2750	2500	1	PTH překlad KP 7	3250	4
					5	1000	2500	1	PTH překlad KP 7	1250	4
					6	2250	2500	2	PTH překlad KP 7	2750	8
					7	2625	2500	1	PTH překlad KP 7	3250	4
					8	3000	2500	3	PTH překlad KP 7	3500	12
	5 - vnitřní nosná	PTH 24 Profi - P10	23150	3000	1	900	2250	1	PTH překlad KP 7	1250	3
					2	1125	2250	1	PTH překlad KP 7	1500	3
					3	1390	2500	1	PTH překlad KP 7	1750	3
					4	740	2250	1	PTH překlad KP 7	1000	3
	6 - příčka nenosná	PTH 11,5 Profi - P10	49050	3000	1	900	2250	7	PTH překlad KP 11,5	1250	7
						PTH 11,5 Profi - P10	115	18			
					2	800	2250	5	PTH překlad KP 11,5	1250	5
						PTH 11,5 Profi - P10	115	13			
					3	700	2250	2	PTH překlad KP 11,5	1000	2
						PTH 11,5 Profi - P10	115	4			
					4	1785	2250	1	PTH překlad KP 11,5	2250	1
						PTH 11,5 Profi - P10	115	5			

Název podlaží	Název stropu	Rozp.	Délka	tl.	Výrobek stropu	Poč.	OVN
		[mm]	[mm]	[mm]		[ks]	[mm]
1-1 - Strop nad 1NP	1 - --	6000	34000	250	POT 625/902	35	500
					MIAKO 19/50 PTH	144	
					Věncovka VT 8/25 Profi	95	
1-1 - Strop nad 1NP	2 - --	1	1	250	POT 575/902	16	625
					MIAKO 19/62,5 PTH	863	
1-1 - Strop nad 1NP	3 - --	1	1	250	POT 250/902	5	500
					MIAKO 8/50 PTH	55	
1-1 - Strop nad 1NP	4 - --	1	1	250	POT 425/902	0	625
					MIAKO 8/62,5 PTH	107	