

POHLAD JUŽNÝ M 1:50

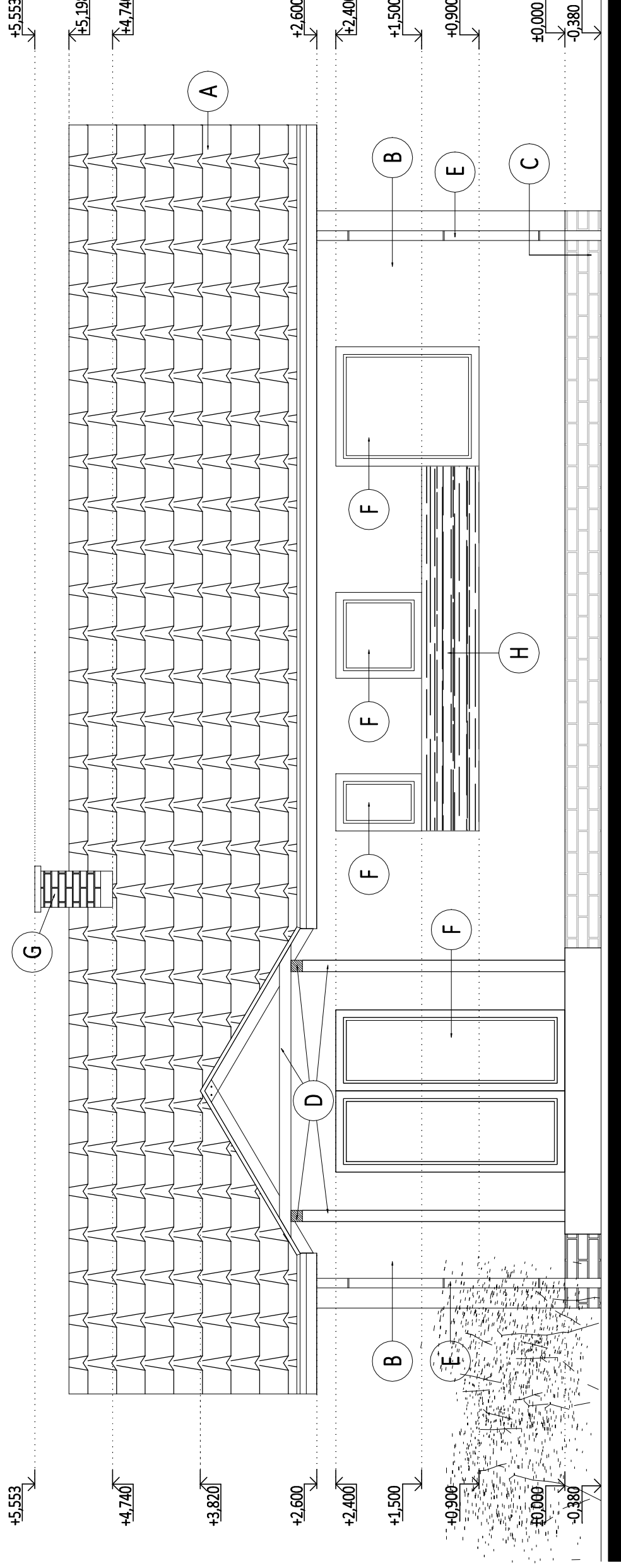

UPOZORNENIE:

PROJEKTOVÁ DOKUMENTÁCIA JE SPRACOVANÁ V ROZSAHU PRE VYDANIE STAVEBNÉHO POVOLENIA.
PRED REALIZÁCIOU JE NUTNÉ VYPRACOVAŤ REALIZAČNÝ PROJEKT STAVBY, STATIKU - VÝKRESOVÚ ČASŤ,
AKO AJ ĎALŠIE PODROBNOSTI, ŠPECIFIKÁCIE, VÝPISY A DETAILY.

Stavebno-architektonická časť

LEGENDA:

- A STREŠNÁ KRYTINA PLECHOVÁ - GERRARD
- B OMIETKA JEMNOZRNNÁ
- C OBKLAD Z UMELEHO KAMEŇA - FARBA TMAVOSIVÁ
- D DREVENÉ PRVKY - FARBA PRIRODNÁ
- E KLAMPIARSKÉ VÝROBKY POPLASTOVANÉ - FARBA TMAVOSIVÁ
- F VÝPLNE OTVOROV, PLASTOVÝ PROFIL
- G KOMÍNOVÉ TELESO
- H FASÁDNY OBKLAD - IMITÁCIA KAMEŇA

| | | | | | |
|-----------------|---|-------------------|---------------|-------------|---------------|
| VEDÚCI PROJEKTU | MARTIN KELČÍK | ZODP. PROJEKTANT: | MARTIN KELČÍK | VYPRACOVAL: | MARTIN KELČÍK |
| MIESTO STAVBY: | k.ú. Štiavnička, parcelné číslo KN 414/48 | | | | |
| INVESTOR: | Jozef Garabáš, 034 71, Ludrová, č.259 | | | | |
| STAVBA: | NOVOSTAVBA RODINNÉHO DOMU | | | | |
| FORMÁT: | 2xA4 | DÁTUM: | JAN 2018 | PROFESIA: | ASR |
| | | STUPEŇ: | PSP | REVÍZIA: | |
| | | Č.ZAKÁZKY | | MIERKA | 1:50 |
| | | Č.VÝKRESU | | | D1.1.07 |