

## LEGENDA MÍSTNOSTÍ

č.m.	název místnosti	plocha	podlaha	povrch stěn / stropu
2.01	Hala / Pracovna	9,44 m <sup>2</sup>	laminátová plovoucí	omítka vápenno-štuková, malba
2.02	Schodiště	3,58 m <sup>2</sup>	dřevěné stupně	omítka vápenno-štuková, malba
2.03	Šatna / Sklad	5,69 m <sup>2</sup>	laminátová plovoucí	omítka vápenno-štuková, malba
2.04	Pokoj	16,15 m <sup>2</sup>	laminátová plovoucí	omítka vápenno-štuková, malba
2.05	Ložnice	16,37 m <sup>2</sup>	laminátová plovoucí	omítka vápenno-štuková, malba

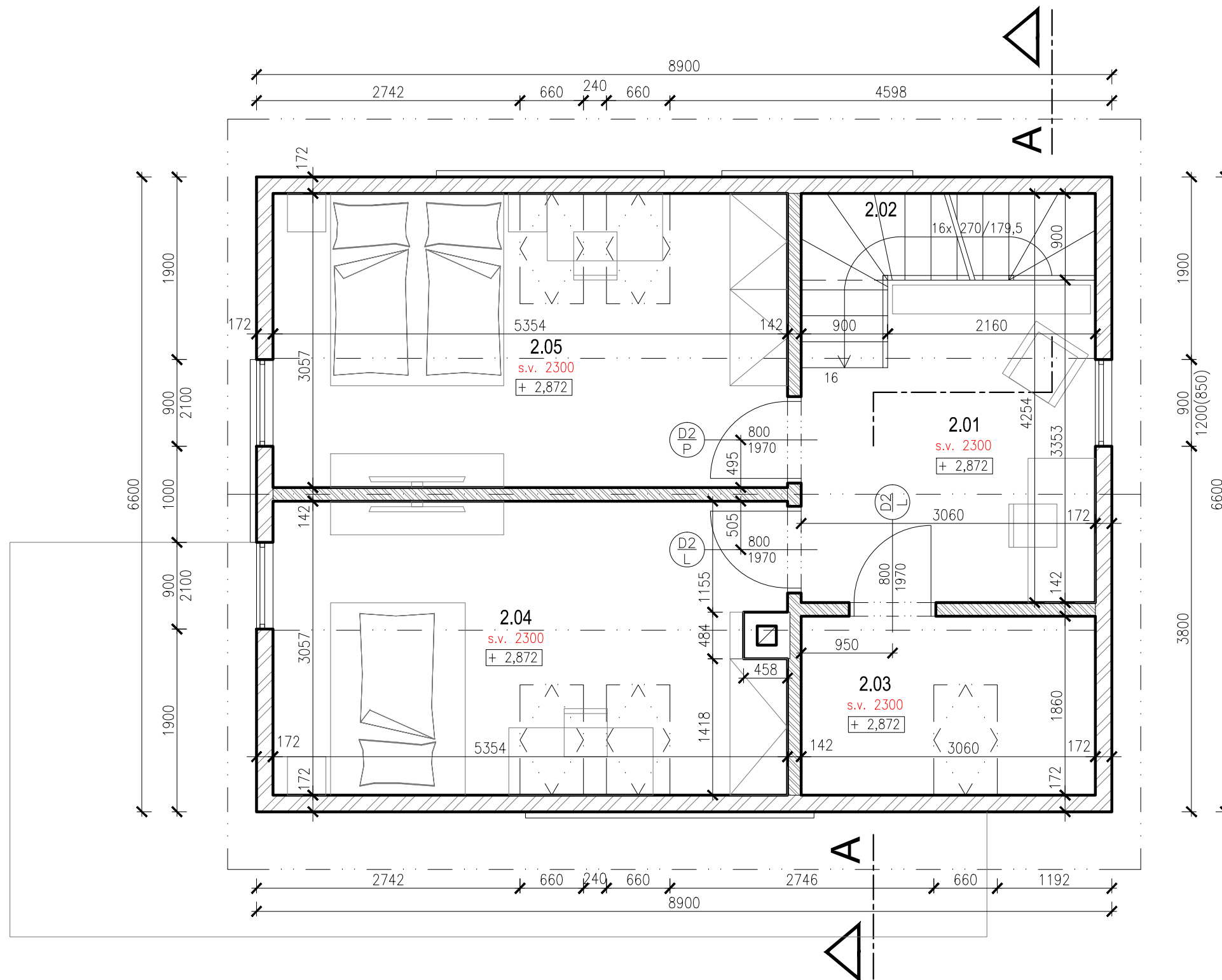

## LEGENDA MATERIÁLŮ

- Kingspan TEK Building System tl. 172 mm
- Kingspan TEK Building System tl. 142 mm
- komínové zdivo

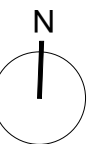

akce

### RD DOLNÍ HBITY

262 62 Dolní Hbity  
parc. č. st. 150, 164/11, 164/9, 164/1  
k.ú. Dolní Hbity [629057]

investor

### PRVNÍ VLTAVSKÁ, s.r.o.

Bubenečská 368/21  
160 00 Praha 6 – Bubeneč IČO: 276 57 205

zodpovědný projektant

### Ing. arch. Michal Pešák

Trojická 9 +420 739 540 768  
120 00 Praha 2 email: michal@pesakarchitekti.cz  
IČO: 724 38 975

vypracoval

### Ing. arch. Michaela Honková

Jaroslava Havlíčka 638 +420 737 168 325  
514 01 Jilemnice email: honkova.michaela@seznam.cz  
IČO: 874 34 369

profese:

ARCHITEKTONICKO - STAVEBNÍ ŘEŠENÍ

název výkresu

PŮDORYS 2.NP

datum

10/2016

fáze

DOS

měřítko

1:50

číslo výkr.

D.1.1.03.