

POHLED SEVERNÍ

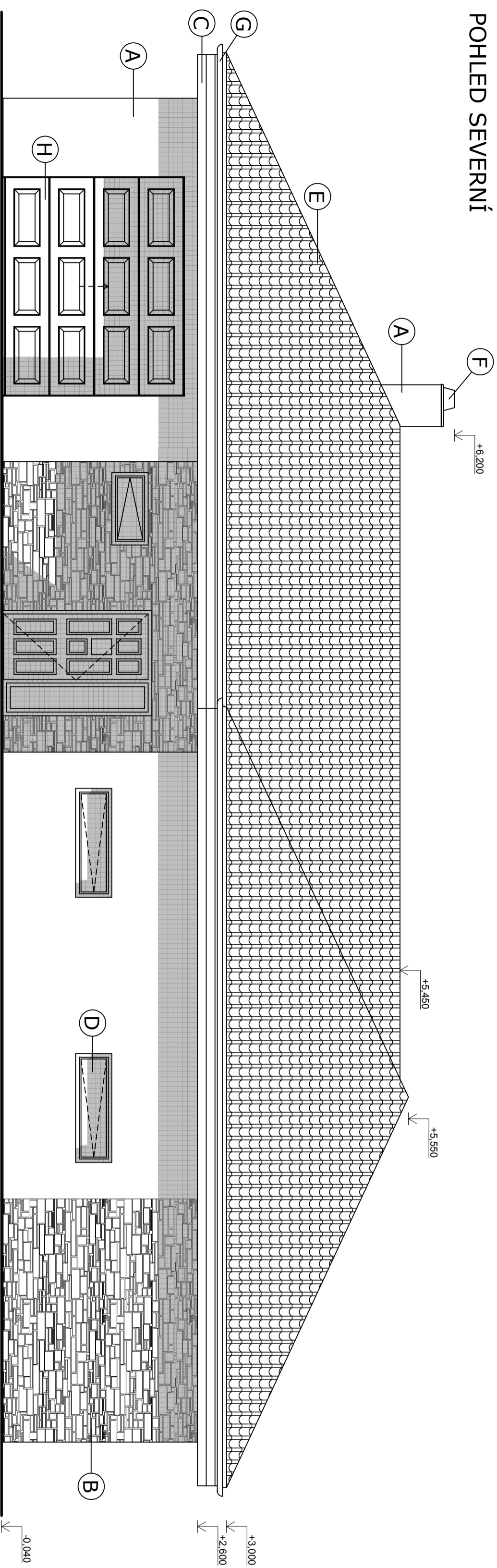

- (A) BAUMIT NANOPORTOP BILÁ
- (B) KAMENNÝ OBKLAD POVAŽAN ČERNÝ
- (C) RONSEAL WOODSTAIN - SILNOVRSTVÁ LAZURA TMAVÝ DUB
- (D) PLASTOVÉ OKNO S HLINIKOVÝM RÁMEM ODSTÍN TMAVÝ DUB
- (E) BRAMAC - STAR EBENOVĚ ČERNÁ
- (F) KOMÍNOVÁ HLAVA SCHIEDEL
- (G) ELOXOVANÝ HLINÍK TMAVĚ HNĚDÝ
- (H) GARÁŽOVÁ VRATA HORMAN TMAVÝ DUB

POHLED JIŽNÍ

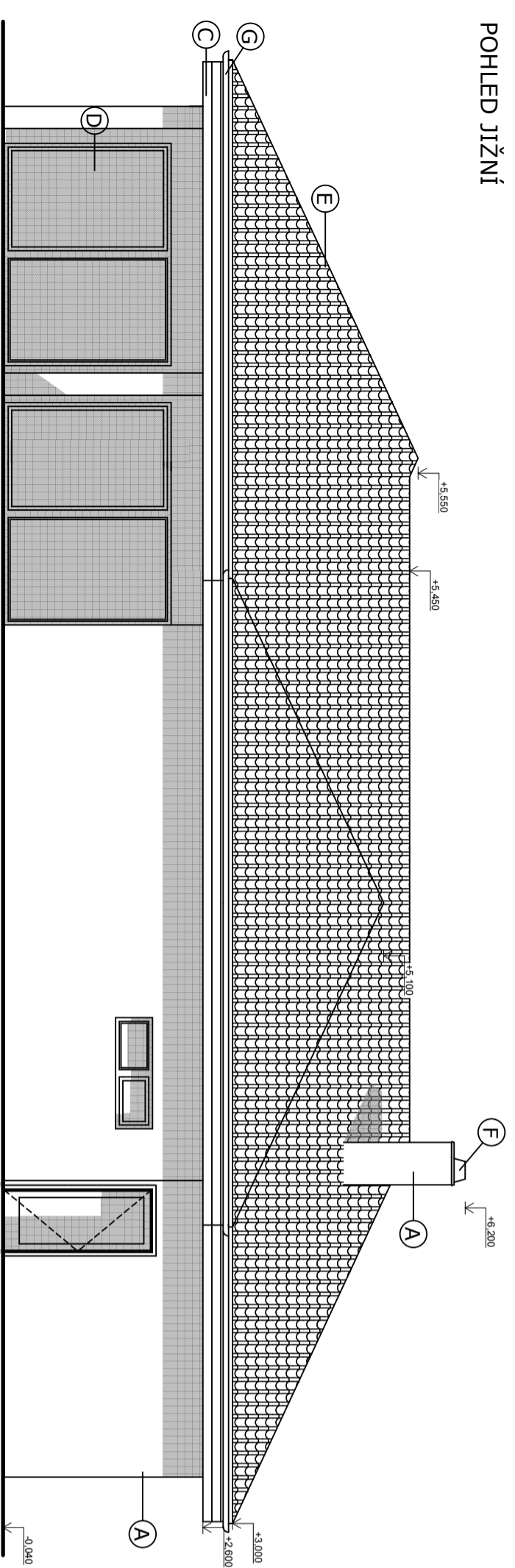

POHLED ZÁPADNÍ

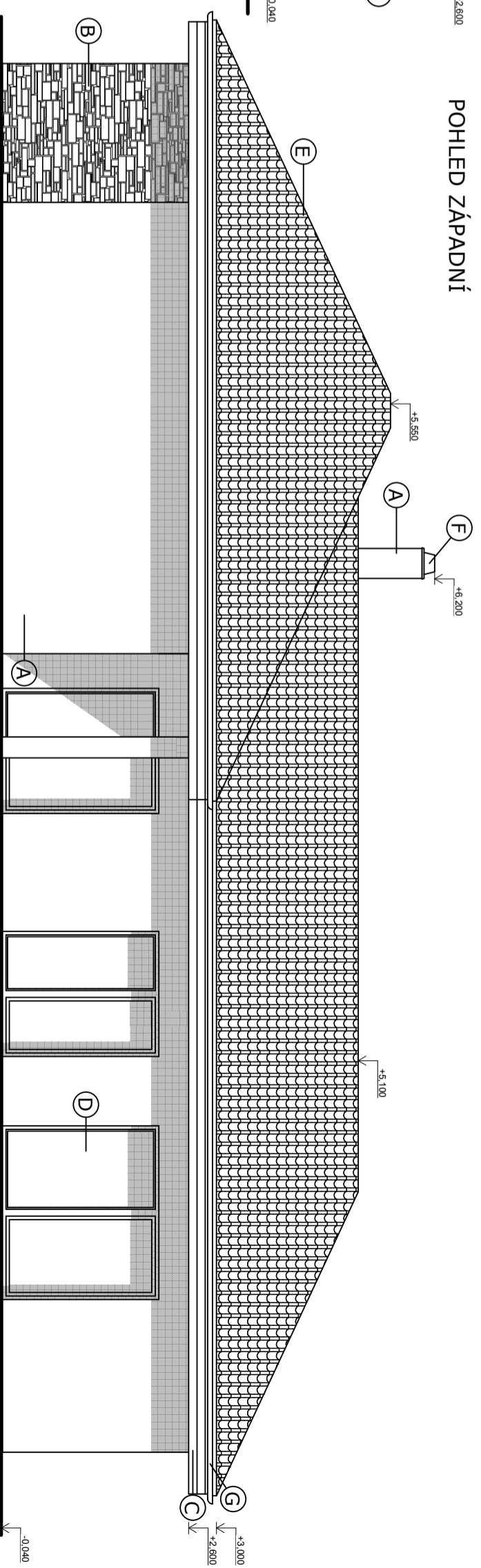

POHLED VYCHODNÍ

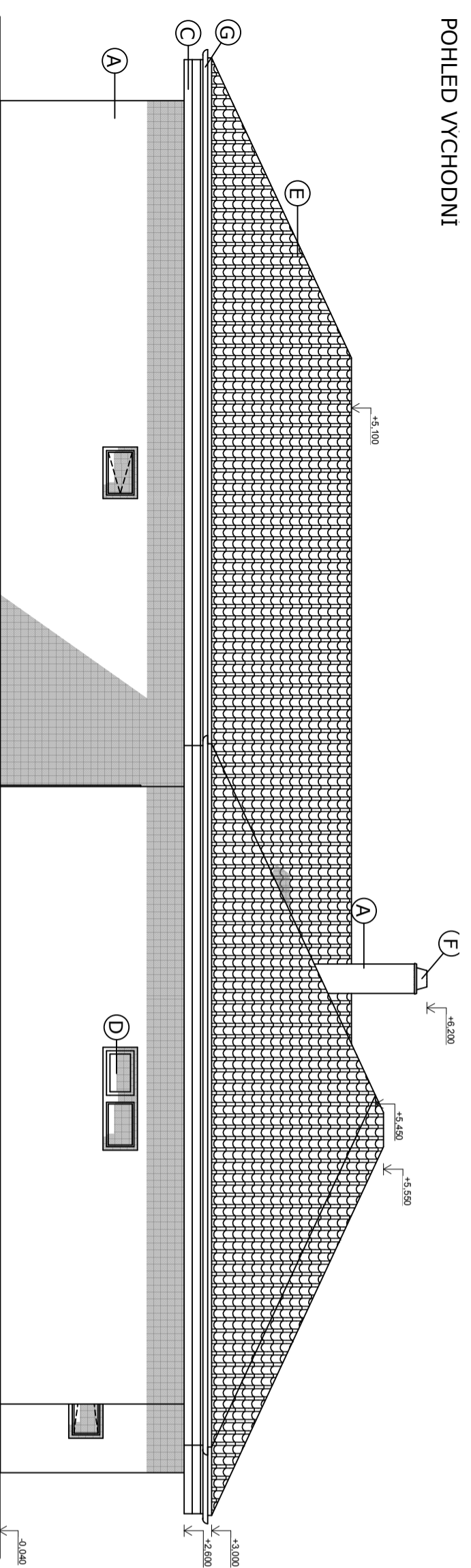

± 0,000 = 229,80 m n. m.

HIP:	ODPOV. PROJEKTANT:	VYPRACOVAL:			
	Ing. JOSEF HRUBOŠ	MAREK KRČMA			
INVESTOR: ONDREJKOVIČOVÁ IVANA, NESVADBIK JOSEF					
KRAJ OLOMOUCKÝ	OKRES PROSTĚJOV	OBEC: PVI/IN	FORMÁT	KOPIE	
AKCE	Rodinný dům na p.č. 635/1 a 637/3 k.ú. 721166		DATUM	3/2014	
			STUPEŇ	SP	
			MĚŘÍTKO	1:75	
OBSAH:	POHLEDY		VYKR. ČÍSL.	7	