

ŘEZ BB'

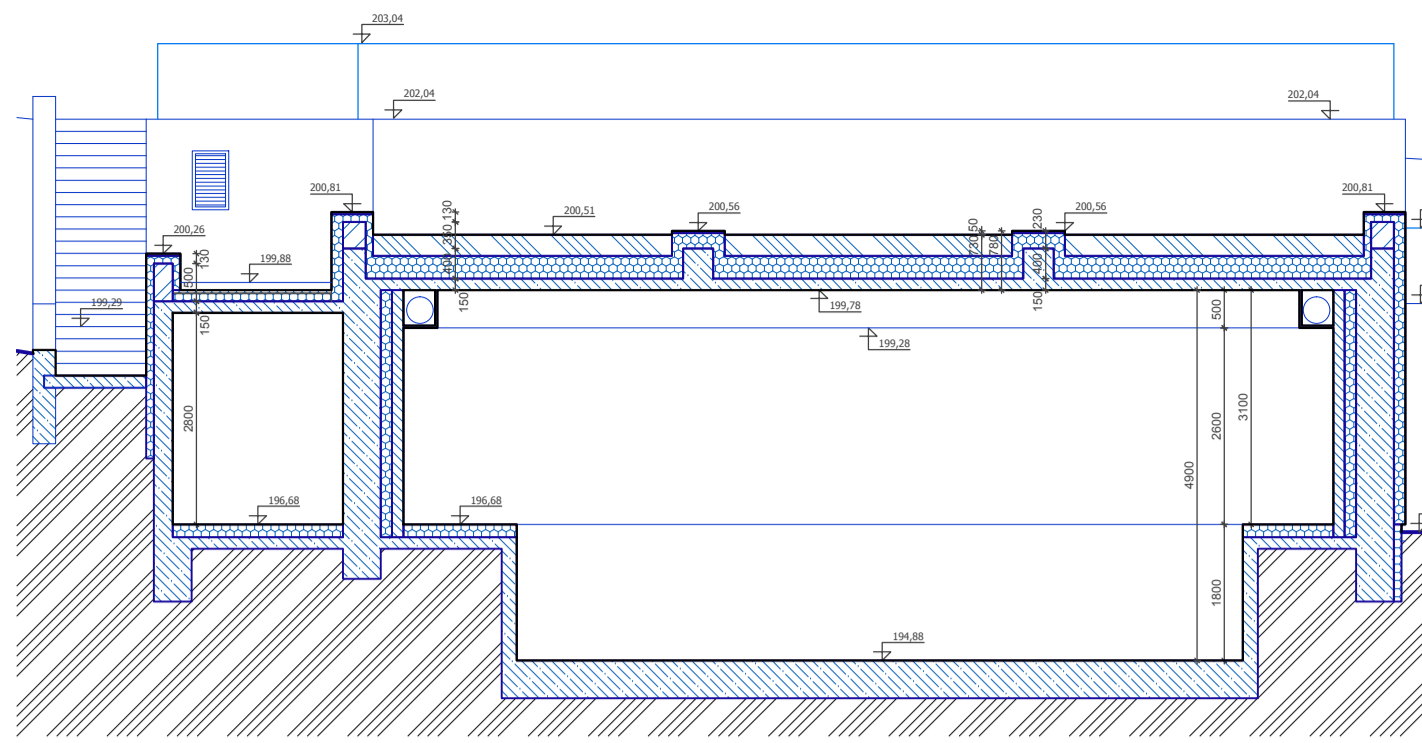

ŘEZ CC'

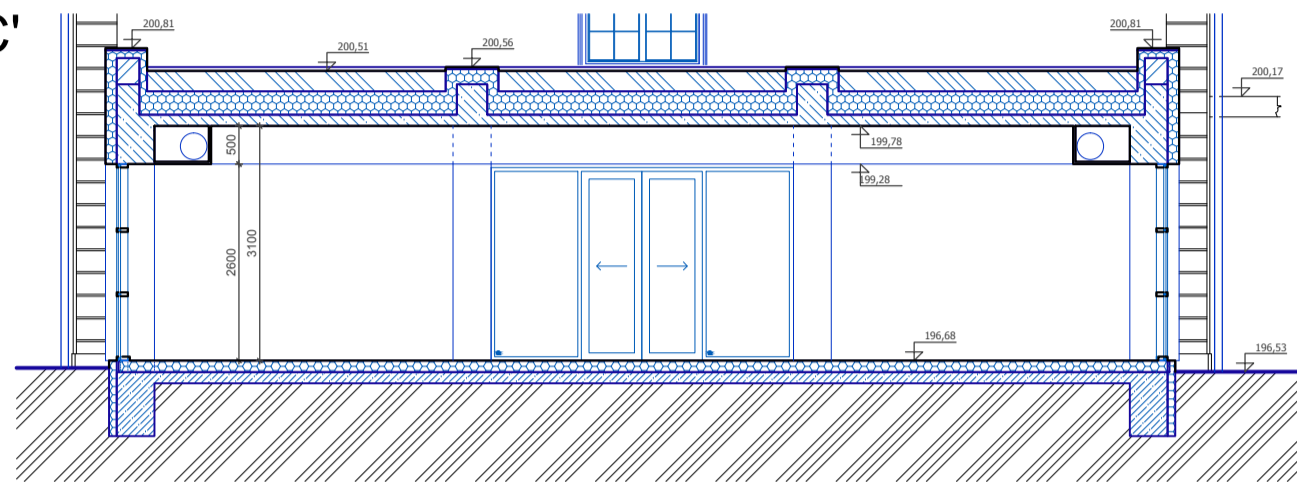

ŘEZ AA'

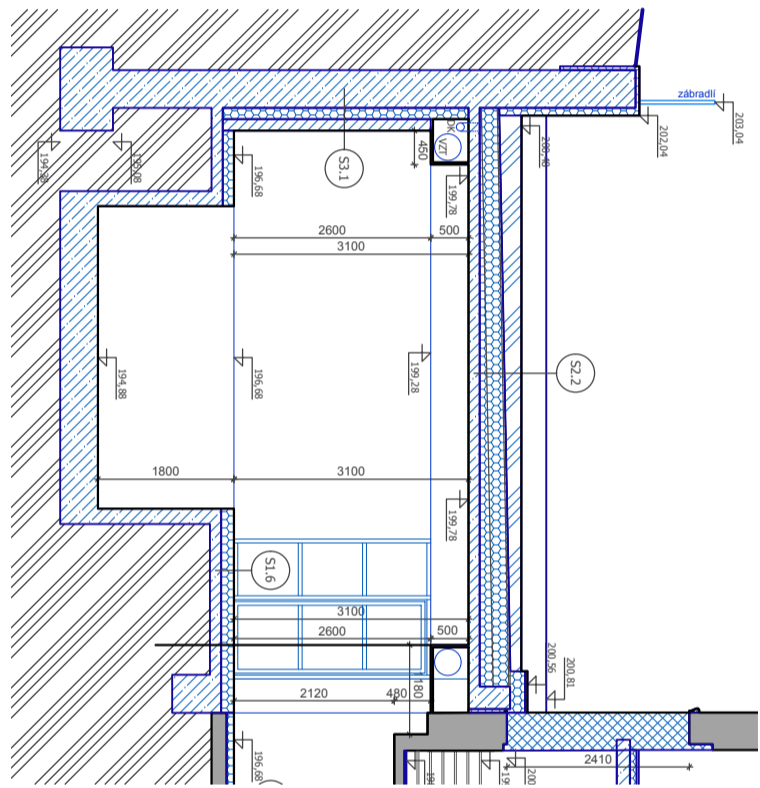

PŮDORYS

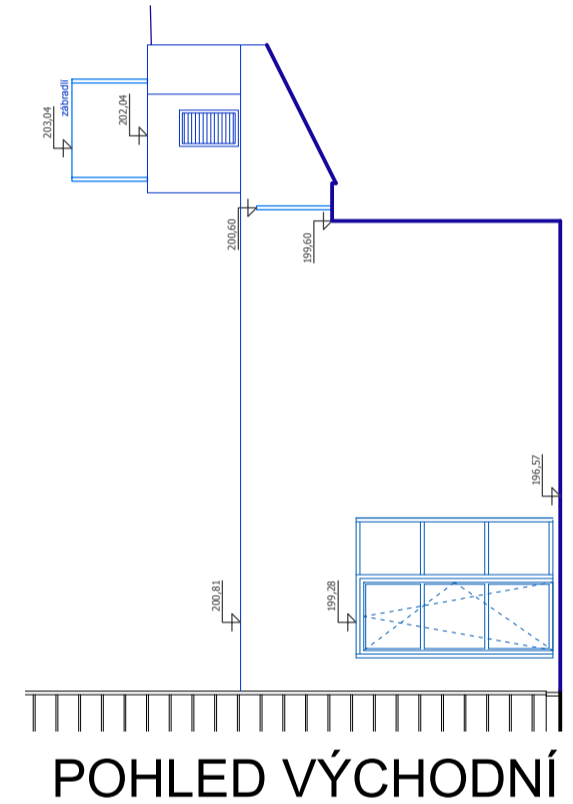
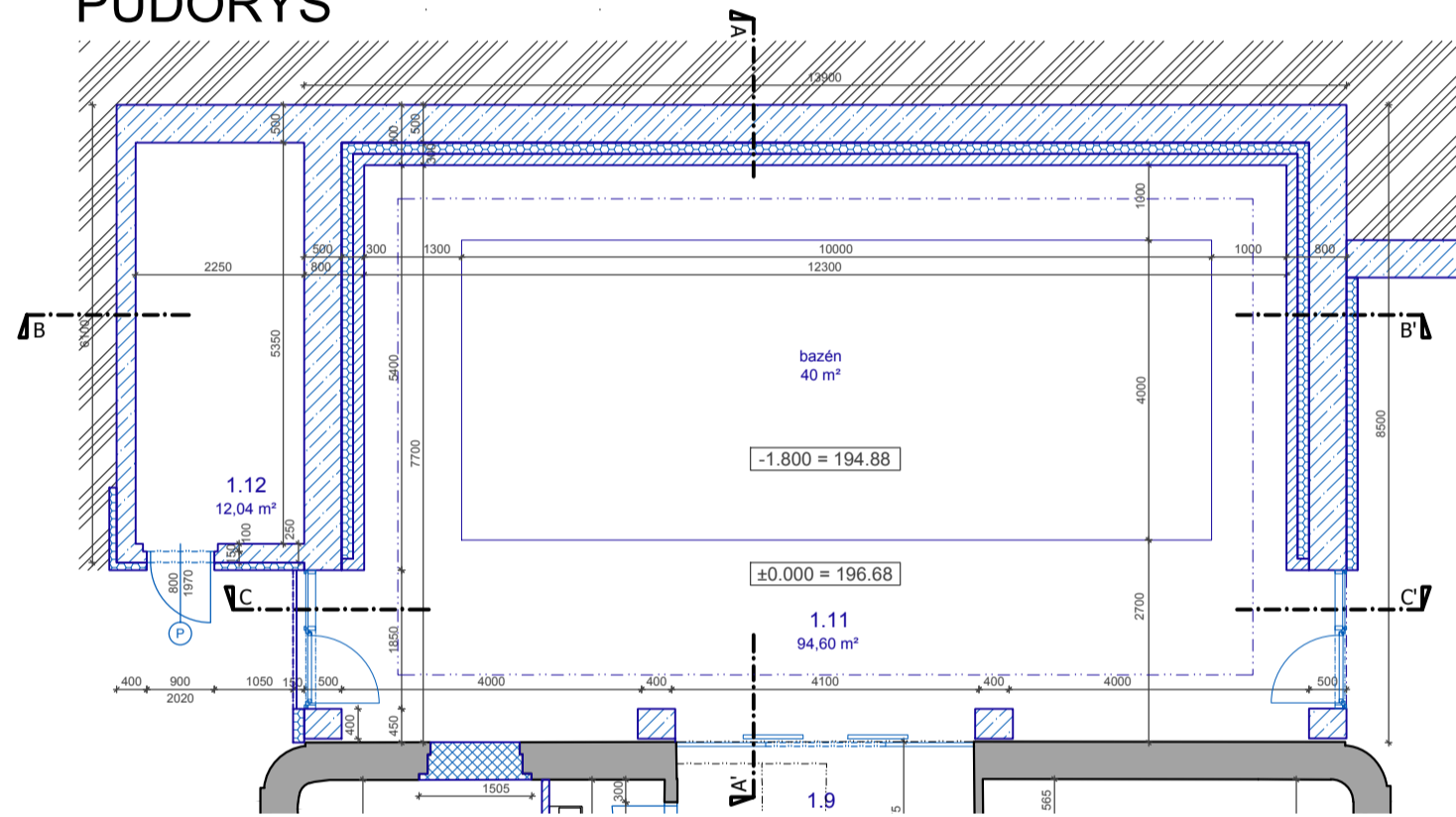

VÝKRES STŘECHY

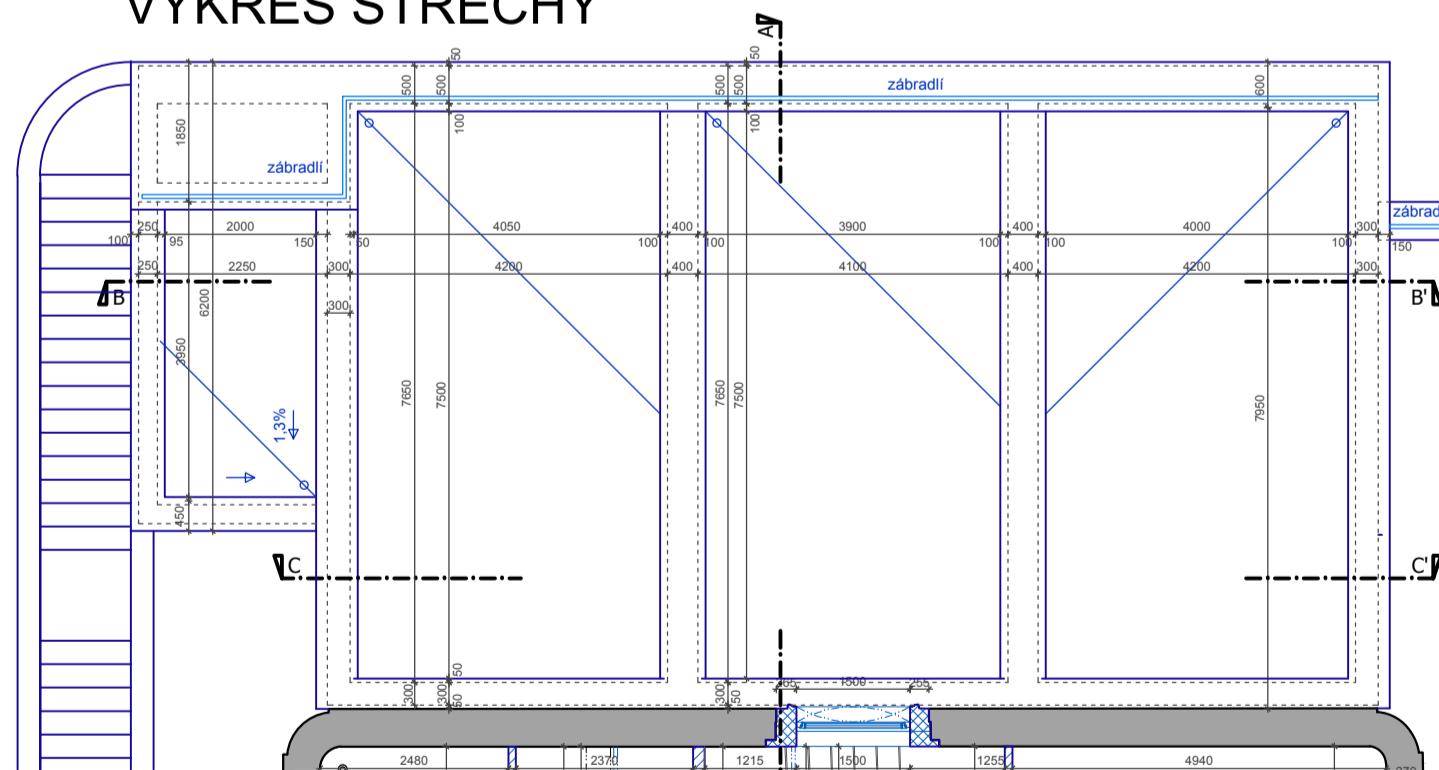

ŘEZOPOHLED ZÁPADNÍ

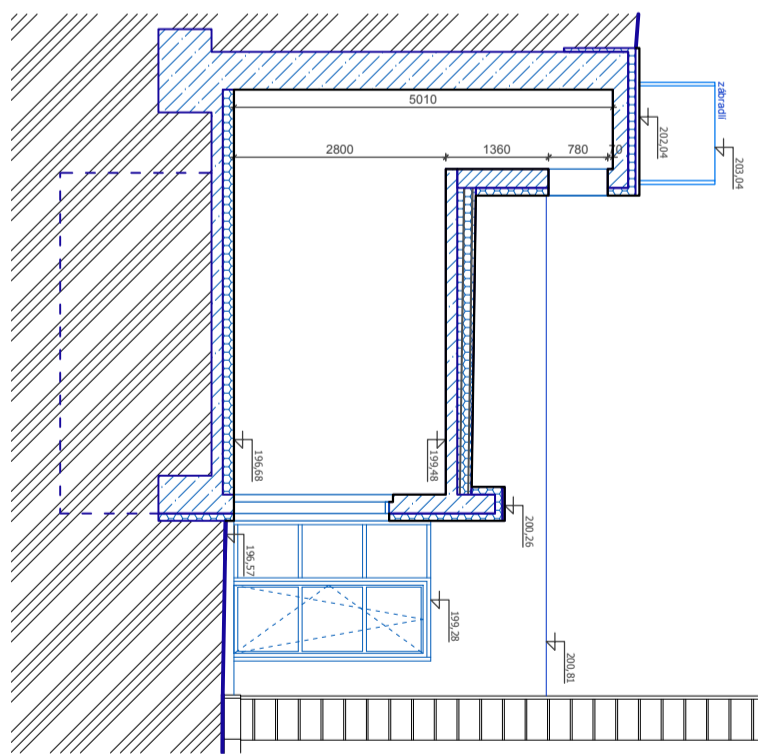

LEGENDA MATERIÁLŮ :

- původní konstrukce
keramické zdivo / betonový monolit
betonové stropy
- pórobetonové zdivo
(příčky, přízdívky)
- betonové konstrukce
(ztracené bednění, monolit)
- keramické zdivo
- pórobetonové zdivo
(vyzdívky)

Č.M.	POPIS	PLOCHA[m²]
1.1	ZÁDVEŘÍ	2,48
1.2	VSTUPNÍ HALA	10,21
1.3	WC	3,19
1.4	ŠATNA	10,20
1.5	PRACOVNA	25,04
1.6	HALA SE SCHODIŠTĚM	22,49
1.7	OBÝVACÍ POKOJ	56,41
1.8	KUCHYŇE S JIDELNOU	31,66
1.9	CHOĎBA	7,73
1.10	KOUPELNA	4,84
1.11	BAZÉN	94,60
1.12	BAZÉNOVÁ TECHNOLOGIE	12,04
CELKEM		280,89

Nedílnou součástí dokumentace je technická zpráva

schema : 	název akce : REKONSTRUKCE VILY V TROJE - Nad Kazankou 31, Praha 7 Přístavba bazénu a opěrné stěny - Etapa 3	
	stupeň dokumentace : DOKUMENTACE STAVBY	paré :
investitor : Kalendzhyan Garik Merhautova 1388/5, 148 00 Praha - Kunratice	hlavní projektant : AP STUDIO s.r.o. Na Kopečku 2, 180 00 Praha 8	
zpracoval : Ing. Vít Santolík	datum : 11/2014	zpracovatel :
měřítko : 1:100	č.v. : DS.D.1.1.2	
název výkresu : Bazén - půdorys, řezy, pohledy a výkres střechy		