základy, M 1:100

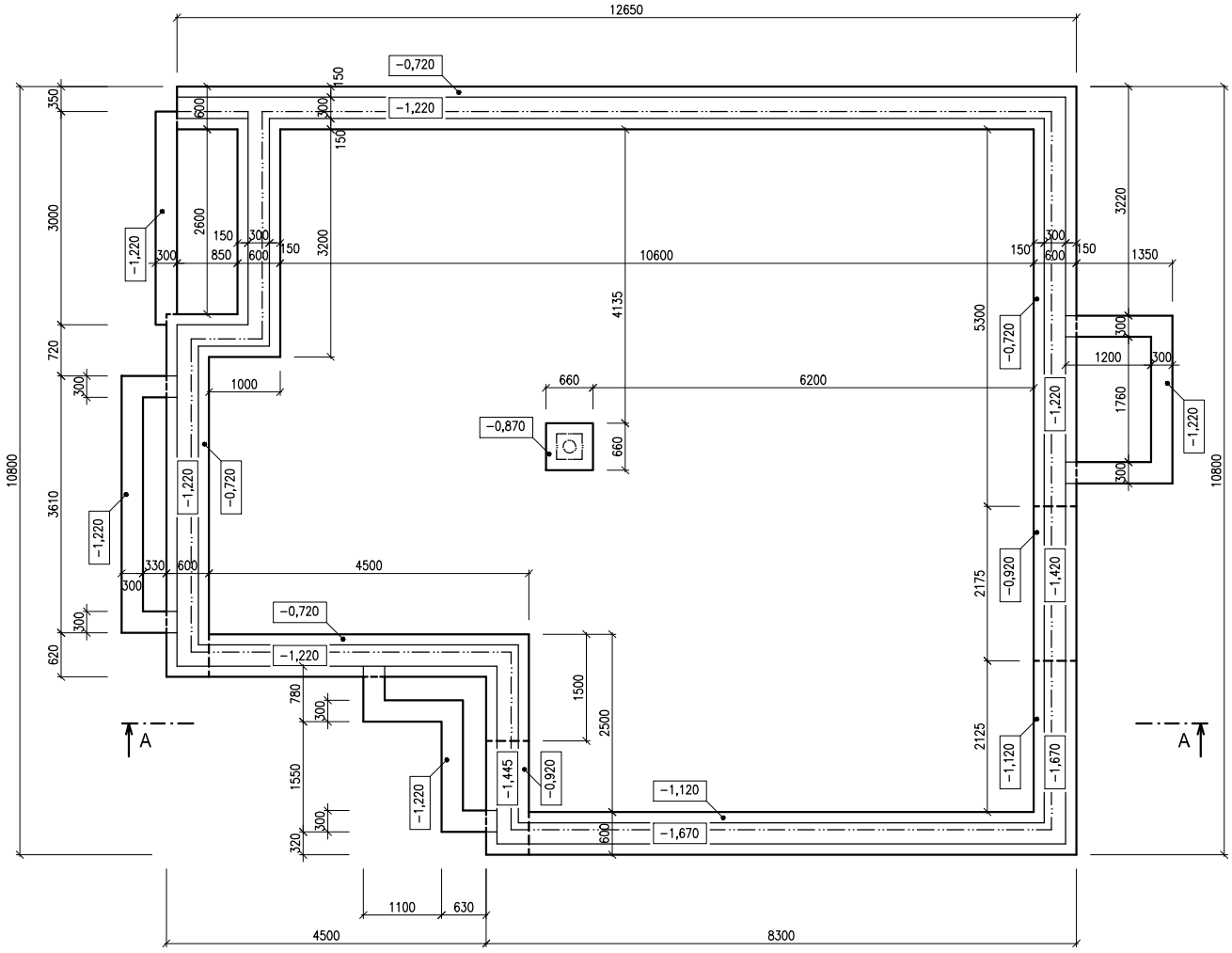

POZNÁMKY KE STĚNÁM:
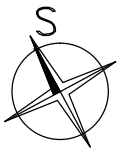
- OBVODOVÉ STĚNY BUDOU ZALOŽENA NA DVOUSTUPŇOVÝCH ZÁKL.PASECH
  1.STUPEŇ BUDE Z BETONU TŘÍDY C16/20
  2.STUPEŇ Z BEDNÍCÍCH TVÁRNICE O ROZMĚRECH 200/300/500mm S VÝPLNÍ BETONEM TŘÍDY C16/20
  TVÁRNICE BUDOU PROARMOVÁNY SVISLÝMI PRUTY ø R8
- KOMÍN BUDU ZALOŽEN NA ZÁKLADOVÉ PATCE O PŮDORYSNÝCH ROZMĚRECH 600/600mm
- ZÁKLADOVÉ KONSTRUKCE BUDOU ZALOŽENY MIN. 500mm DO ROSTLÉHO TERÉNU, ALE MAXIMÁLNĚ 800mm OD UPRAVENÉHO TERÉNU
- ZÁKLADOVÁ DESKA TL.150mm, BETON TŘÍDY C16/20, KARISÍŤ 100/100/6mm
- ZÁKLADOVOU SPÁRU JE NUTNO CHRÁNIT PŘED ROZMĚKNUTÍM A ROZBŘEDNUTÍM