

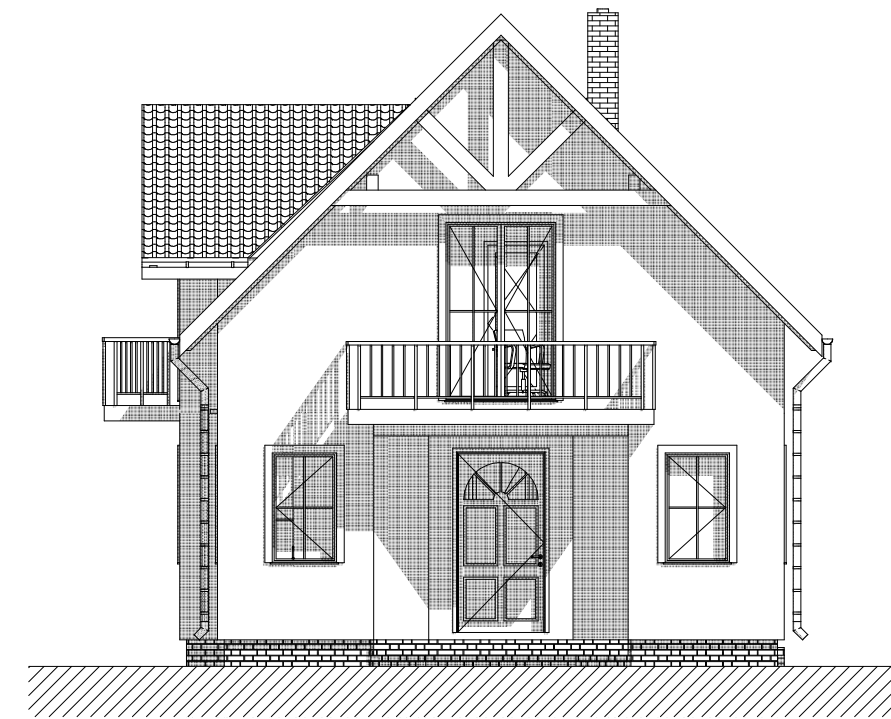

Pohľad severný

1:100



Pohľad západný

1:100

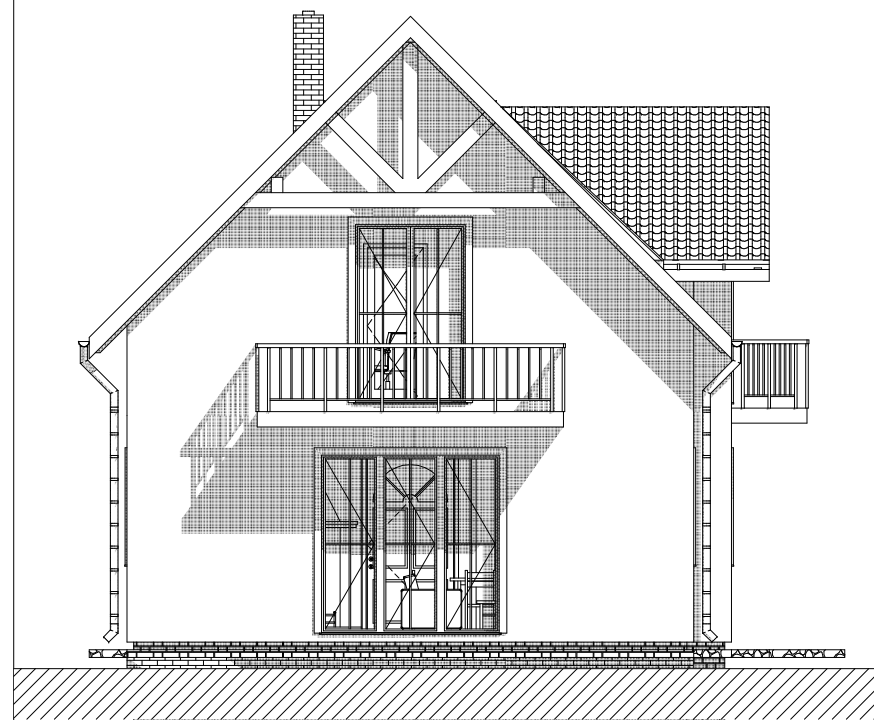

Pohľad východný

1:100

- 1 - Omietka
- 2 - Škridla
- 3 - Drevený rám
- 4 - Kamenný obklad

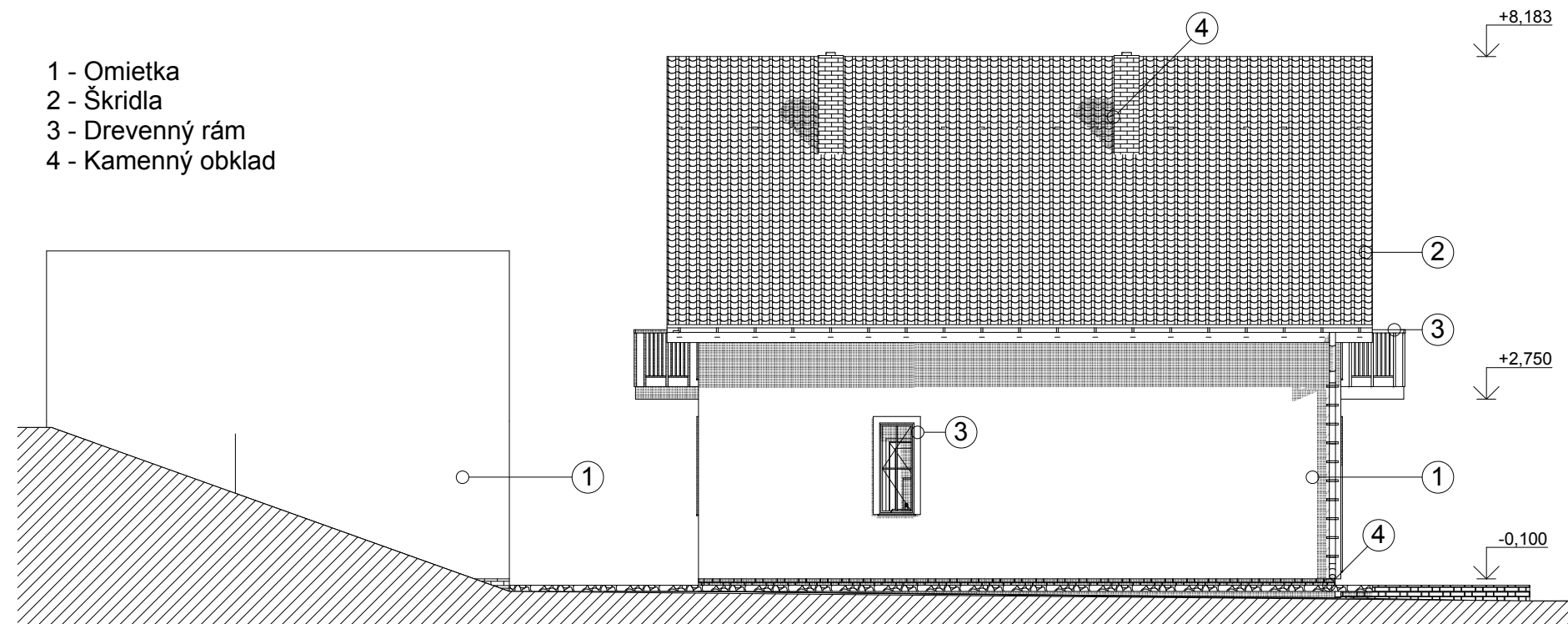

PARÉ:

ZODP. PROJEKTANT: MgA Michal Hanko	VYPRACOVAL: MgA Michal Hanko	KRESLIL: MgA Michal Hanko	
INVESTOR: Richard a Katarína Kutiová			
MIESTO STAVBY: Nevidzany		Č. PARCELY: 824/3	
KATASTR. UZEMIE: Nevidzany			
<b>RODINNÝ DOM</b>			
ARCHITEKTÚRA	OBSAH VÝKRESU: Pohľady	RAZÍTKO: DATUM: FORMÁT: STUPEN:	PODPIS: 12/2014 2xA4 ŠP
		MIERKA: 1:100	Č. VÝKR.: A.05