

PŮDORYS KROVU

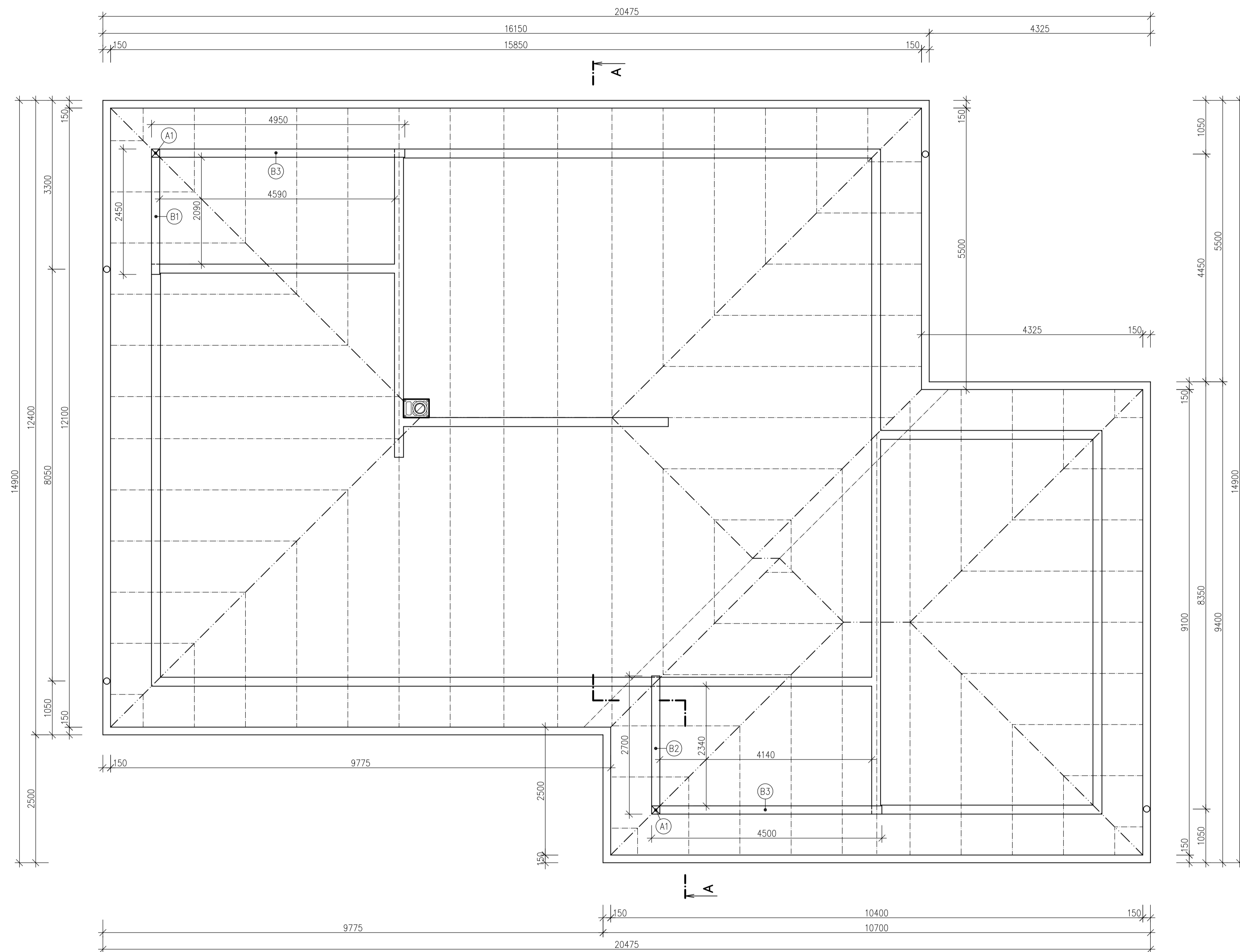

VÝPIS PRVKŮ KROVU

| OZN. | POPIS | ROZMĚRY /mm/ | DĚLKA /mm/ | KS | CELKEM /mm/ | KUBATURA /m3/ |
|------|---------|--------------|------------|----|-------------|---------------|
| A1 | SLOUPEK | 160/160 | 2900 | 2 | 5800 | 0,148 |
| B1 | VAZNICE | 160/180 | 2450 | 1 | 2450 | 0,071 |
| B2 | VAZNICE | 160/180 | 2700 | 1 | 2700 | 0,078 |
| B3 | VAZNICE | 160/180 | 4500 | 1 | 4500 | 0,130 |
| B4 | VAZNICE | 160/180 | 4950 | 1 | 4950 | 0,143 |
| | | | | | | 0,570 |

POZNÁMKA

- KROV JE TVOŘEN SOUSTAVOU Z PŘÍHRADOVÝCH VAZNIKŮ
- NUTNO VYPRACOVAT PROVÁDĚCÍ DOKUMENTACI
- VAZNICE JSOU NAKRESLENY POUZE SCHEMATICKY, PŘESNÉ ROZMÍSTĚNÍ VIZ PROVÁDĚCÍ DOKUMENTACE
- PO CELÉM OBVODU ZDĚNÉ STAVBY NUTNO DO ŽB. VĚNCE ZABETONOVAT PRŮBĚŽNOU PÁSOVINU S PÁCKAMI Š. 60-100 mm A TL. 5 mm PRO KOTVENÍ VAZNIKŮ
- VŠECHNY VAZNIKY ULOŽENY NA ŽB. VĚNCI NUTNO VYPODLOŽIT PRKNEM TL. 25 mm
- KE KOTVENÍ POUŽÍVAT TYPIZOVANÉ KOTVENÍ PRVKY - DBÁT NA TO, ABY PROŠROUBOVÁNÍ VAZNIKŮ SVORNÍKEM BYLO PROVEDENO CCA V POLOVINĚ ŠÍŘKY DOLNÍHO PÁSU
- ZAJIŠTĚNÍ HŘEBENE PROVEDENO SBĚJENÝMI KŘÍŽI Z LATÍ 40/60 mm PO CELÉ DÉLCE STAVBY
- KONTRALATĚ MUSÍ BÝT PŘIBLÍŽENY K VAZNIKŮM PO MAX. OSOVÉ VZDALENOSTI 500 mm, PŘÍTOM HŘEBIKY MUSÍ ZASAHOVAT DO HORNÍHO PÁSU VAZNIKŮ MIN. 50 mm, TZN. POUŽÍT HŘEBIKY MIN. 3,6/90 ČSN 022825
- PRO NÁSLEDUJÍCÍ PŘIBLÍŽENÍ LATÍ JE NUTNO DODRŽET MIN. ZARAŽENÍ HŘEBIKU DO HORNÍHO PÁSU VAZNIKŮ 40 mm I PRO ZVÝŠENOU SVĚRNOU DÉLKU HŘEBIKU
- NAVAZOVÁNÍ STŘEŠNÍCH LATÍ NUTNO PROVÁDĚT STŘÍDAVĚ, NIKOLIV POUZE NA JEDNOM VAZNIKU, MAX. DVĚ PO SOBĚ JDOUCÍ LATĚ (VE SMĚRU SKLONU STŘECHY) MOHOU BÝT UKONČENY NA STEJNĚM VAZNIKU
- VIDITELNÉ ČÁSTI KROVU HOBLOVAT
- VÝPIS KLEMPÍŘSKÝCH VÝROBKŮ VIZ VÝKRES ST.11

0,000 = 286,700 m n. m. Bpv

StanisOn
Projektční kancelář

Stanislav Ondroušek
Autosavazný stavitel ČCAIF - 130146

Tel: +420 773 333 333
Mobil: +420 773 490 977
E-mail: projekce@stanis.cz

Tel: +420 773 333 333
Mobil: +420 773 490 977
E-mail: projekce@stanis.cz

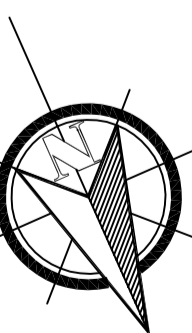

| | | | |
|--|-----------------------------------|--|--|
| ODPOV. PROJEKTANT: STANISLAV ONDROUŠEK | VYPRACOVAL: Ing. MAREK HARAGOŠ | PARĚ: | StanisOn Projektční kancelář |
| STAVEBNÍK: MAREK NOVÁK, VÍTONICE 22 768 61 BYSTRICE POD HOSTÝNEM | PARCELA: 4439/1 | ČKAIT: 1201496 | |
| AKCE: NOVOSTAVBA RODINNÉHO DOMU NA P.Č. 4439/1 V K.Ú. VÍTONICE U BYSTRICE POD HOSTÝNEM | MÍSTO: VÍTONICE | Č. ZAK: 14.VI.062PE DATUM: 12/2014 STUPEŇ: DSP | VÝKRES: KT.02 |
| PŘÍLOHA: PŮDORYS KROVU | OBJEKT: | SO.01 | MĚŘÍTKO: 1:50 |