

REZ B-B

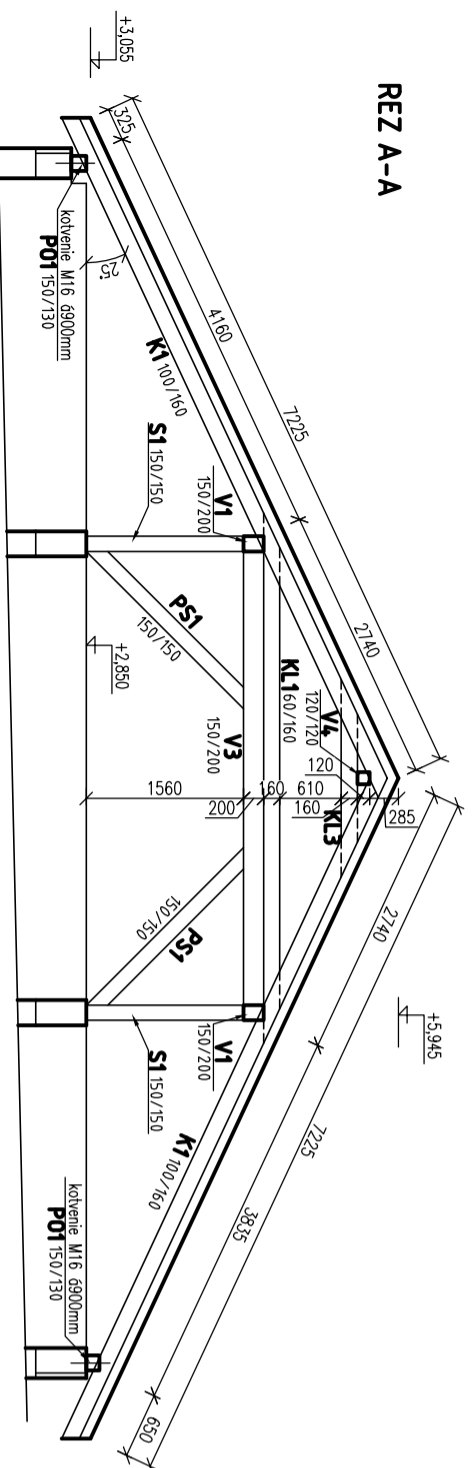

REZ A-A

POZNÁMKY

- POMURNICU KOVIť 6900mm KOTVOU DO ŽB M16 V MIESTE ULOŽENIA NA ŽB. VENIEC
 - KONTAKTNÉ PLOCHY DREVENÝCH PRVKOV S MURIVOM ALEBO BETONOVÝMI PRVKAMI OPATRIť HYDROIZOLAČNOU VRSTVOU.
 - MATERIÁL: DREVO - SMREKOVÉ REZIVO, PEVNOSTNÁ TRIEDA SI
 - MAXIMÁLNA VLNKOSŤ DREVA 18%.
 - ROZMERY DREVENÝCH PRVKOV KONTROLOVAť NA STAVBE.
- REZIVO TRIEDY C24(S1)**

IDENTIFIKAČNÉ ÚDAJE:

IDENTIFIKAČNÉ ÚDAJE:	PROJEKTANT:
Názov stavby: Rodinný dom Smolenice	Hlavný inž. projektant: Ing. Lenka Lukáčová
Miesto stavby: Smolenice	Zodp. projektant: Ing. Martin Magura
Číslo parcely: 1150/8, 1150/9, 139/2	Vypracoval: <i>M. Magura</i>
Charakter stavby: Novostavba	4 in arch, s.r.o.
Kraj, okres: Bratislavský kraj, Trnava	Safárikovo nám, 2
Stavebný úrad: Smolenice	IČO: 46 628 487



Názov objektu: Rodinný dom	stavebný objekt: SO 01 - vlastný objekt	± 0,000 = 242 m n.m.
Stavebník: Monika Podstrelená a Dominik Podstrelený	číslo prílohy: 1.0	
Označenie prílohy: Architektúra	číslo výkresu: 1.0/4b	
Označenie výkresu: Krov-rezy	projekt stavby	
dátum: 05/2013	číslo zákazky: 12003	archívne číslo: 12003
	mierka: 1:75	počet A4: 2
		paré č.: