

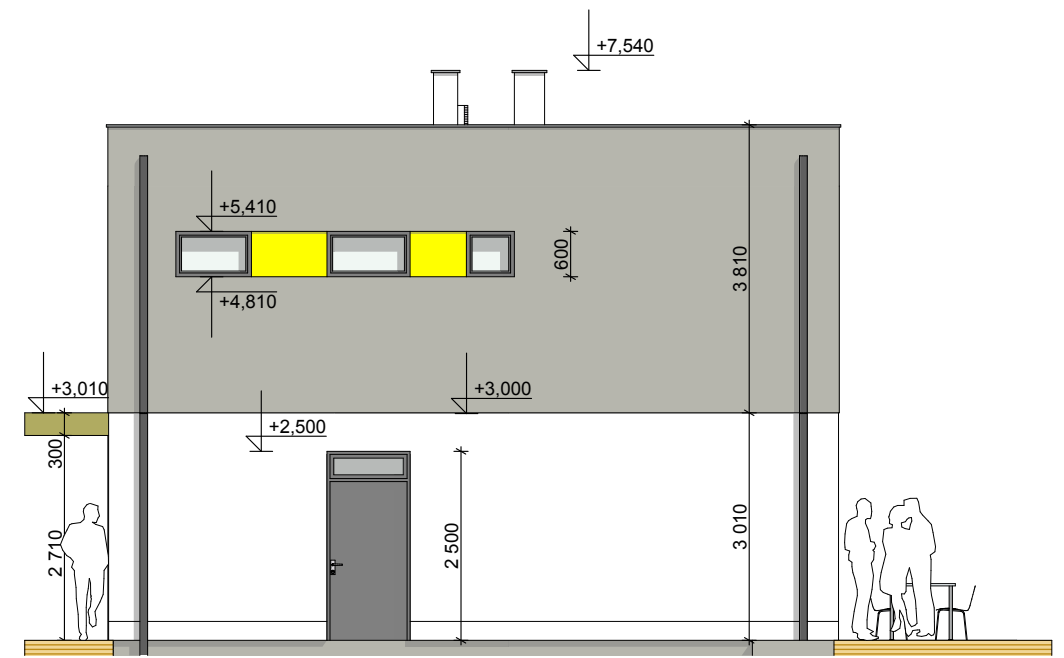

Pohľad severný

1:100



Pohľad západný

1:100



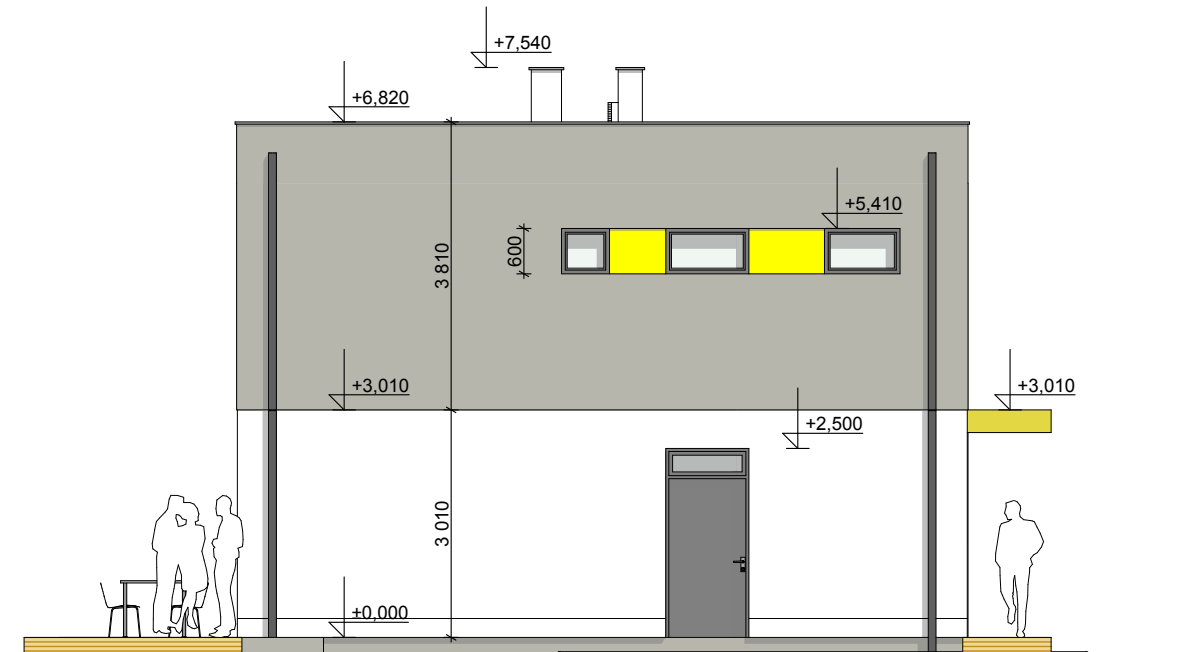

Pohľad južný

1:100

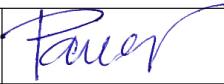

Pohľad východný

1:100

Autor, vypracoval Zodp. projektant	Ing.arch. Richard Pauer tel.: 0903 103 990		
Investor	Ing. Frančišek Pavlovčín, Na Stráni 4, Bratislava 811 04		
Časť	Architektúra		
Názov a miesto stavby	RD s DVOMI BYTOVÝMI JEDNOTKAMI, novostavba Trnková ul. , Bratislava - Jarovce, p.č.: 985/177		
Obsah výkresu	Pohlady	Mierka 1:100	Číslo výkresu 8
		Dátum 06/2012	Paré
		Stupeň P.S.P.	
		č.zák.	