

POHLAD ZÁPADNÝ

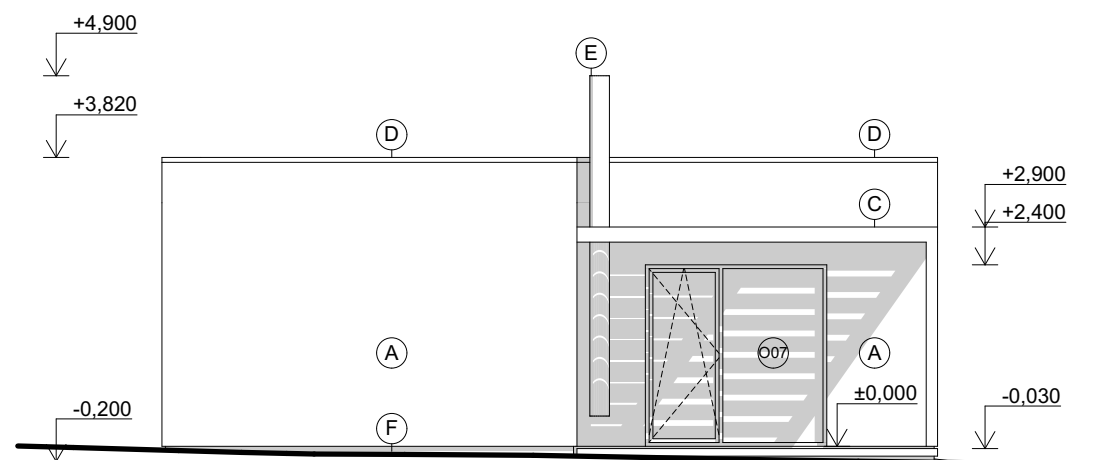

POHLAD SEVERNÝ

LEGENDA

- (A) Omietka biela hrubozrná
- (Oxx) PRESKLENÉ PLOCHY - okná odtieň antracit - vid tabuľka okien
- (C) Ocelová pergola s drevenými lamelami Farba antracit
- (D) OPLECHOVANIE ATIKY - zinkový plech hr. 0,6 mm
- (E) Plechový komín - v +4,500 - RAL antracit
- (F) Soklová vodeodolná omietka šedej farby
- (G) Vetracia mriežka kruhová Ø 150

REVIZIA Č.: POPIS:

PROJEKT:

RODINNÝ DOM
č.p 242 k. ú. Dúbravy (813478)

INVESTOR:

Dušan Hronec a JUDr. Elena Hroncová
Námestie mieru 17, Detva 96212 Slovensko

PROJEKTANT:

Ing. arch. Marek Trebuľa
Korytárky 364
96204, Kriváň
M: + 421 908349514
E-mail: marek.trebul@gmail.com

SPRACOVATEĽ ČASTI:

Ing. arch. Marek Trebuľa
Korytárky 364
96204, Kriváň
M: + 421 908349514
E-mail: marek.trebul@gmail.com

NÁZOV VÝKRESU:

Pohľad Z, S
Návrh

STUPEŇ:

DOKUMENTÁCIA PRE STAVEBNÉ POVOLENIE

ČASŤ:

D - ARCHITEKTONICKÉ A
STAVEBNO TECHNICKÉ RIEŠENIE

HLAVNÝ ARCHITEKT PROJEKTU:

Ing. arch. Tomáš Krištek
autorizácia SKA 2374 AA

ZODPOVEDNÝ PROJEKTANT:

Ing. arch. Marek Trebuľa

VYPRACOVAL:

Ing. arch. Marek Trebuľa

SKONTROLOVAL:

Ing. arch. Marek Trebuľa

MIERKA:

1:100

PARÉ:

DÁTUM:

11/2018

ZMENA:

Z 18_08 DSP D D_07

PROJEKT STUPEŇ ČASŤ ČÍSLO VÝKRESU