

346

existujúci rodinný dom

347

rodinný dom - novostavba

elektrická káblová prípojka

kanalizačná prípojka

žumpa

= 0,000 = + 0,600
oproti pevnému bodu

343

prístrešok pre auto

v. šachta

pevný bod - krajnica cesty

os miestnej komunikácie

340

341 / 1

existujúci rodinný dom

578

342

341 / 2

339

názov stavby: RODINNÝ DOM V ROKYTOVE
- novostavba

účel: projekt pre
povolenie stavby

miesto stavby: k.ú. Humenský Rokytov, parc.č.343 KN

mierka: 1 : 200

stavebník: Miloš ČOPAN, Humenský Rokytov č. 37, 067 13 Rokytov

formát: 2 x A₄

projektoval: Ing. arch. Lubomír Gramača

dátum: 02/2015

obsah výkresu: Situácia

číslo výkresu: **1.**

336

338

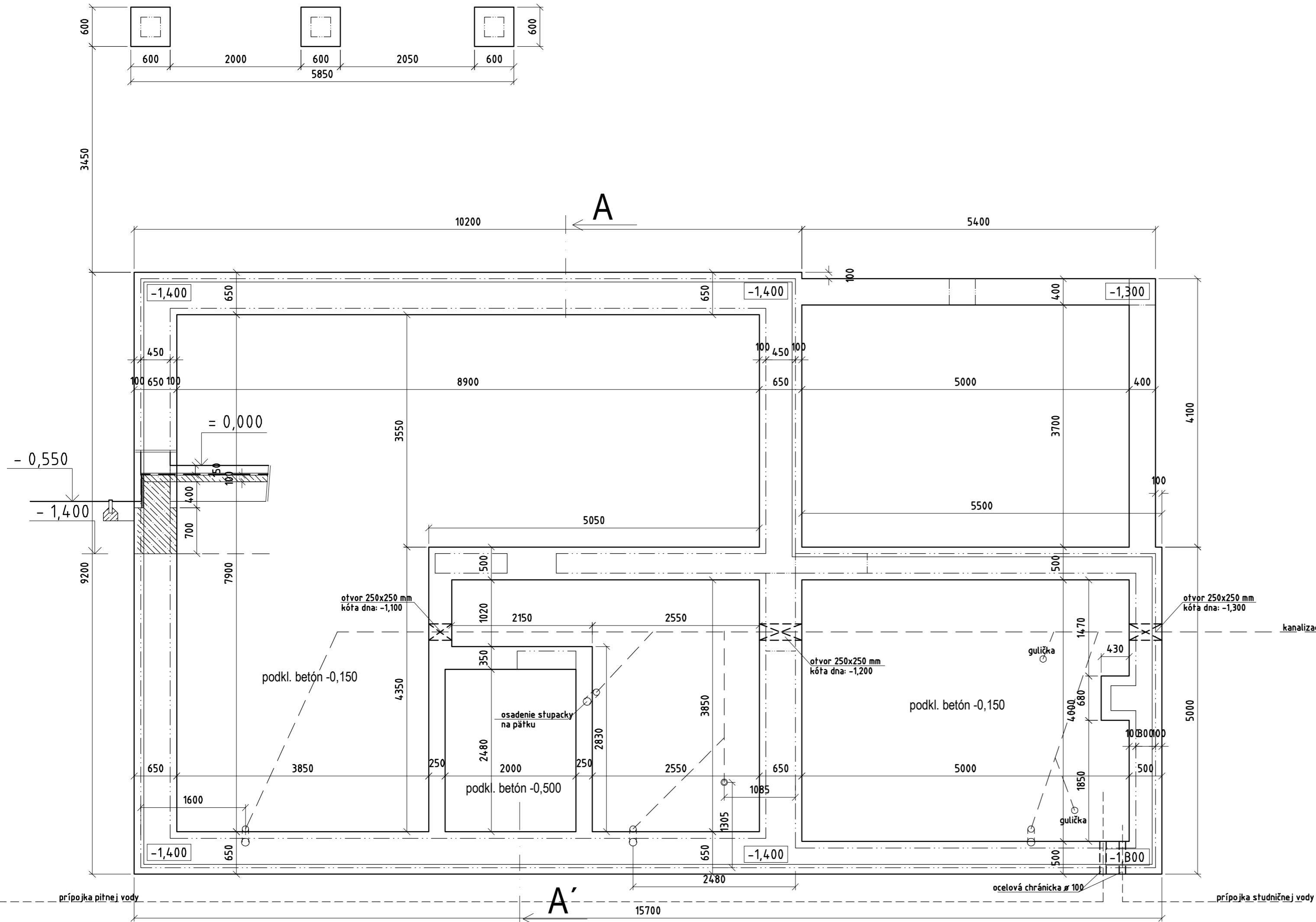

Pozn.: - základová škára je uložená na štrkovom lôžku, výkop základov musí byť o 100 mm nižšie
 - do podkladného betónu uložiť výstuž - kari sieť 200x200/5 mm

názov stavby: RODINNÝ DOM V ROKYTOVE - - novostavba jednej bytovej jednotky	účel: projekt pre stavebné povolenie
miesto stavby: k.ú. Humenský Rokytov, parc.č.343 KN	mierka: 1 : 50
stavebník: Miloš ČOPAN, Humenský Rokytov č. 37, 067 13 Rokytov	formát: 3 x A
projektoval: Ing. arch. Ľubomír Gramata 0905 589 026	dátum: 02/2015
obsah výkresu: Pôdorys základov	číslo výkresu: 02

Projekt je chránený autorským zákonom. Žiadna časť tejto dokumentácie nesmie byť zmenená alebo inak použitá bez súhlasu autora projektu.

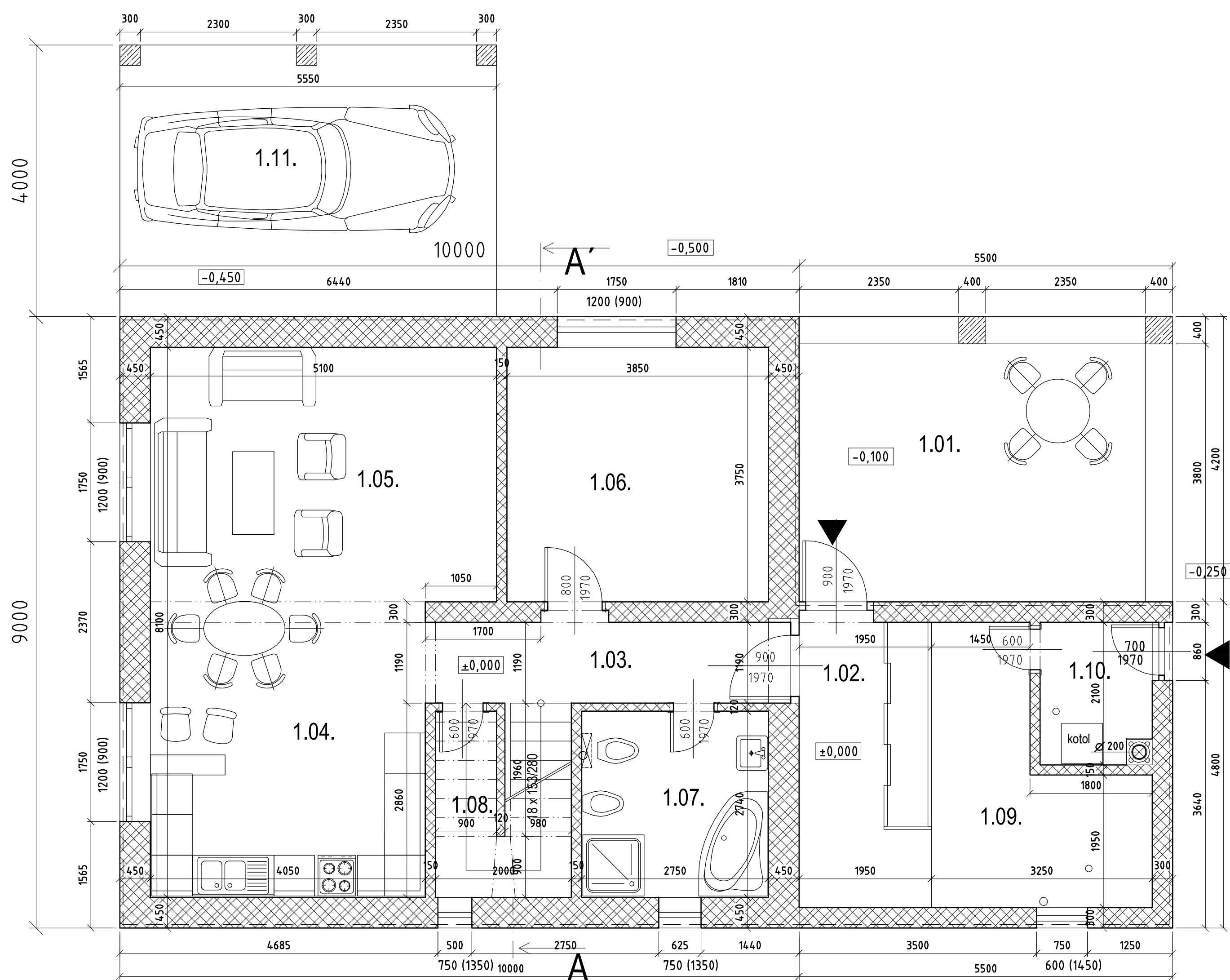



LEGENDA MIESTNOSTÍ

č.m.	ÚČEL	PLOCHA	PODLAHA
1.01.	závetrie-terasa	19,38 m ²	ker. dlažba
1.02.	vstup	7,98 m ²	ker. dlažba
1.03.	chodba	6,40 m ²	korok, parkety
1.04.	kuchyňa	17,01 m ²	parkety
1.05.	obývacia izba	19,73 m ²	parkety
1.06.	izba	14,43 m ²	ker. dlažba
1.07.	umývareň s WC	7,53 m ²	parkety
1.08.	špajza	4,28 m ²	parkety
1.09.	sklad	9,65 m ²	ker. dlažba
1.10.	kotolňa	3,32 m ²	ker. dlažba
1.11.	auto-prístrešok	21,93 m ²	ker. dlažba

spolu(bez terás) 90,33 m²

LEGENDA HMOT:

-  keramické tvárnice POROTHERM 44 Profi a POROTHERM 30 Profi na lepiacu maltu
-  keramické tvárnice POROTHERM 14 Profi - 140x500x249 mm na lepiacu maltu

názov stavby: RODINNÝ DOM V ROKYTOVE -
- novostavba jednej bytovej jednotky

miesto stavby: k.ú. Humenský Rokytov, parc.č.343 KN

stavebník: Miloš ČOPAN, Humenský Rokytov č. 37, 067 13 Rokytov

projektovateľ: Ing. arch. Ľubomír Gramata

0905 589 026

obsah výkresu: Pôdorys prizemia

účel: projekt pre
stavebné povolenie

mierka: 1 : 50

formát: 3 x A

dátum: 02/2015

číslo výkresu:

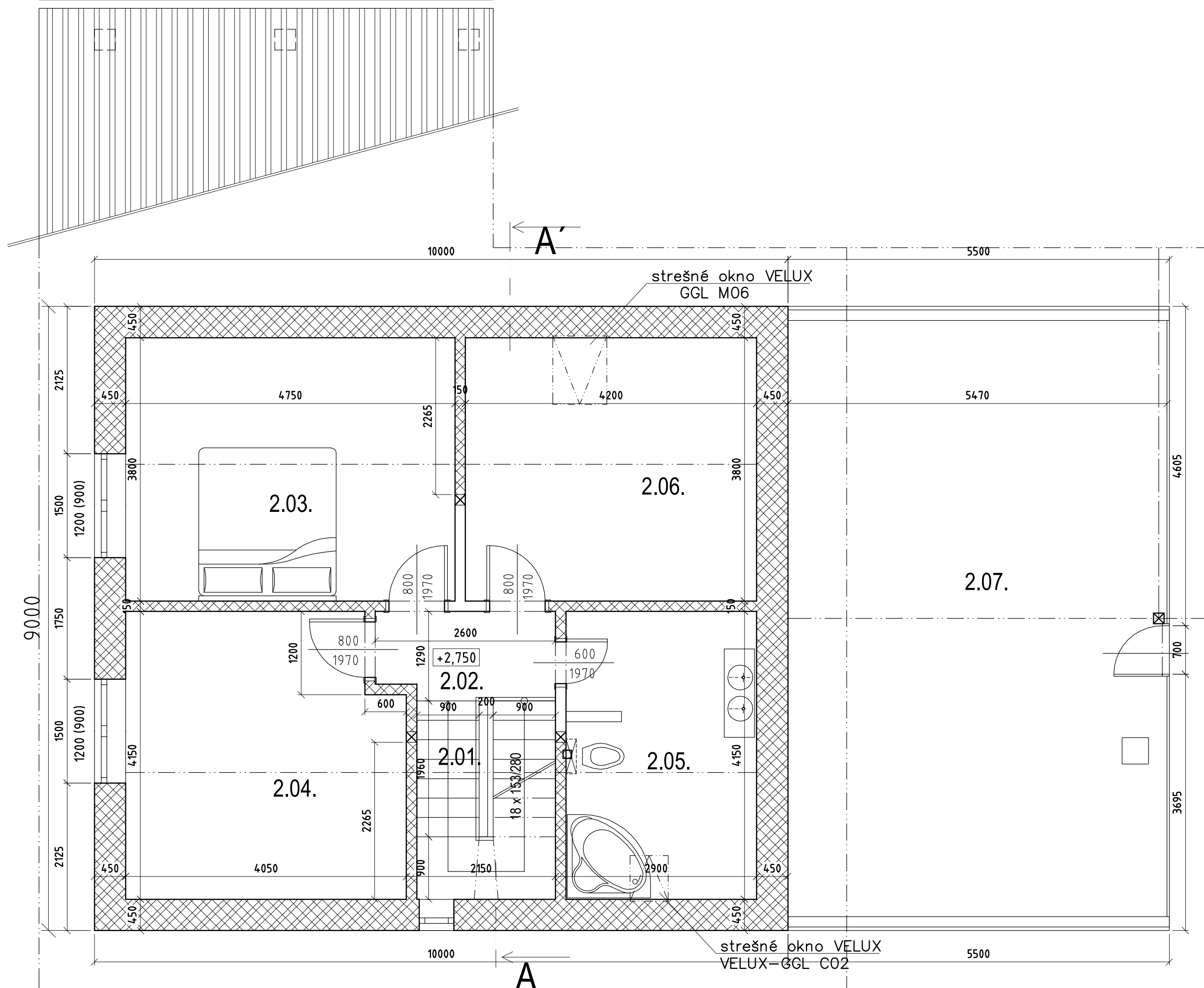

03



LEGENDA MIESTNOSTÍ

č.m.	ÚČEL	PLOCHA	PODLAHA
2.01.	schodisko	5,32 m ²	drevené stupn.
2.02.	chodba	3,21 m ²	korok, parkety
2.03.	izba	18,05 m ²	korok, parkety
2.04.	izba	16,08 m ²	korok, parkety
2.05.	umývareň+WC	11,29 m ²	ker. dlažba
2.06.	izba	15,96 m ²	korok, parkety
2.07.	povala	43,53 m ²	drev. podlaha
2.08.			
spolu		113,44 m ²	

LEGENDA HMOT:

-  keramické tvárnice POROTHERM 44 Profi a POROTHERM 25 Profi na lepiacu maltu
-  keramické tvárnice POROTHERM 14 Profi - 140x500x249 mm na lepiacu maltu

názov stavby: RODINNÝ DOM V ROKYTOVE - - novostavba jednej bytovej jednotky	účel: projekt pre stavebné povolenie
miesto stavby: k.ú. Humenský Rokytov, parc.č.343 KN	mierka: 1 : 50
stavebník: Miloš ČOPAN, Humenský Rokytov č. 37, 067 13 Rokytov	formát: 3 x A ₄
projektovateľ: Ing. arch. Lubomír Gramata 0905 589 026	dátum: 02/2015
obsah výkresu: Pôdorys podkrovia	číslo výkresu: 04

Projekt je chránený autorským zákonom. Žiadna časť tejto dokumentácie nesmie byť zmenená alebo inak použitá bez súhlasu autora projektu.

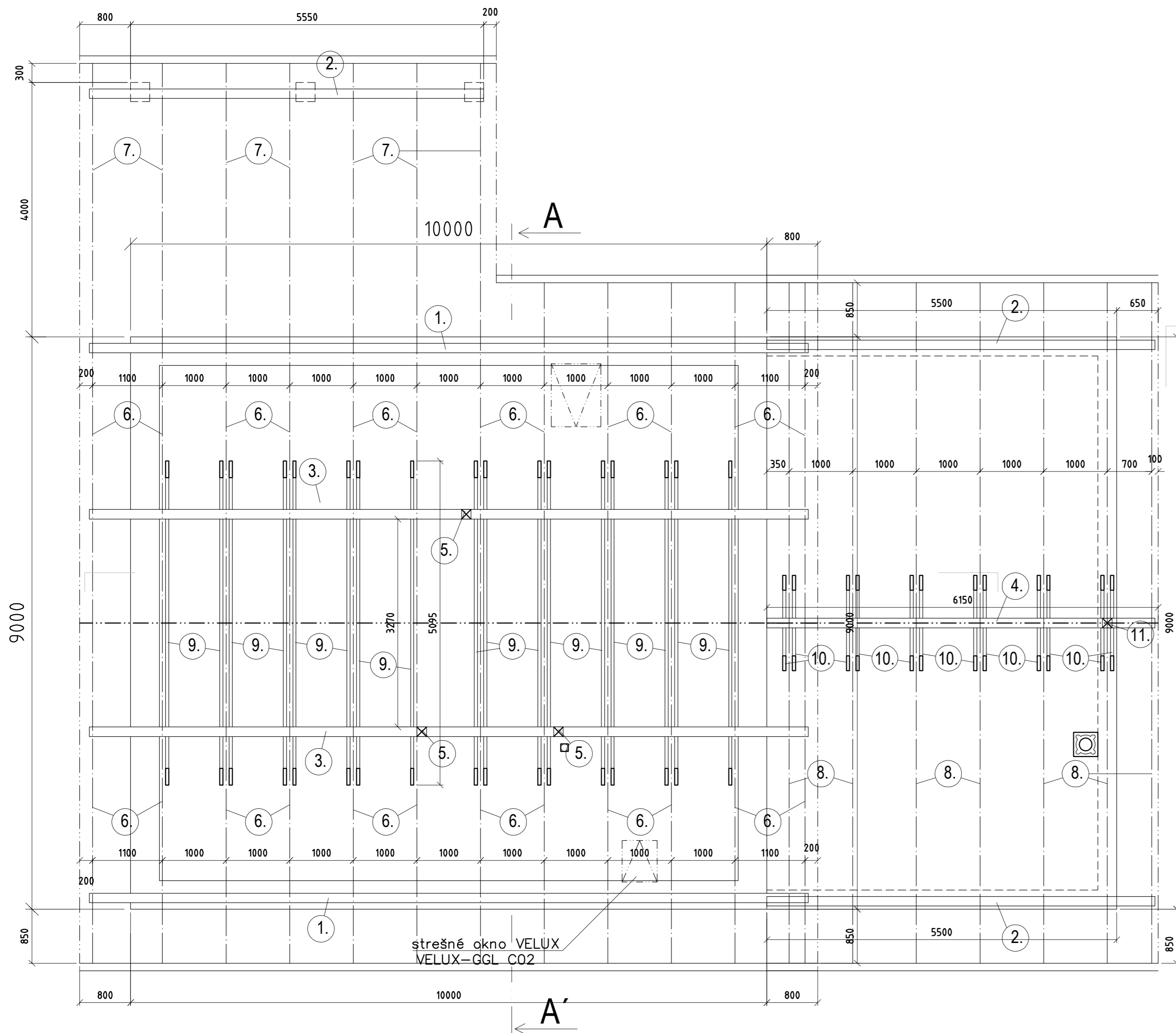

VÝPIS REZIVA





č.	NÁZOV	ROZMER (mm)	Pozn.
1.	podúrnica	150x150x 11 300	2 ks-nadpoj.
2.	podúrnica	150x150x 6 200	3 ks
3.	väznica	150x150x 11 300	2 ks-nadpoj.
4.	vrcholova väznica	150x150x 6 300	1 ks
5.	stlpy	150x150x 2 700	3 ks
6.	krokvy	100x160x 6 500	24 ks
7.	krokvy	100x160x 5 500	7 ks
8.	krokvy	100x160x 6 300	14 ks
9.	klieštiny	50x170x 5 100	17 ks
10.	klieštiny	50x150x 1 500	12 ks
11.	stlp	150x150x 2 850	1 ks
12.			

+kontralaty 80 x 25 mm – 283 mb
+strešné laty 50x40 mm – 454 mb
+plné debnenie 254 m² – 6,5 m³ hr. 25 mm

čistá plocha krytiny - 178+ 76 m²
odkvapová dĺžka - 11,6 + 6,6 + 5,1 + 6,2 + 6,2 mb
hrebeň - 11,6 + 6,2 mb
úžľabie - 0 mb

názov stavby: RODINNÝ DOM V ROKYTOVE - - novostavba jednej bytovej jednotky	účel: projekt pre stavebné povolenie
miesto stavby: k.ú. Humenský Rokytov, parc.č.343 KN	mierka: 1 : 50
stavebník: Miloš ČOPAN, Humenský Rokytov č. 37, 067 13 Rokytov	formát: 3 x A ₄
projektoval: Ing. arch. Lubomír Gramata 0905 589 026	dátum: 02/2015
obsah výkresu: Pôdorys krovu	číslo výkresu: 05.

LEGENDA HMOTI:

-  murivo - keramické tvárnice POTHERM PROFÍ 44 a POROTHERM PROFÍ 30 na lepiacu maltu
-  keramické tvárnice POROTHERM PROFÍ 14 a 11,5 na lepiacu maltu
-  betón tr. B15, B 20
-  rastlý terén

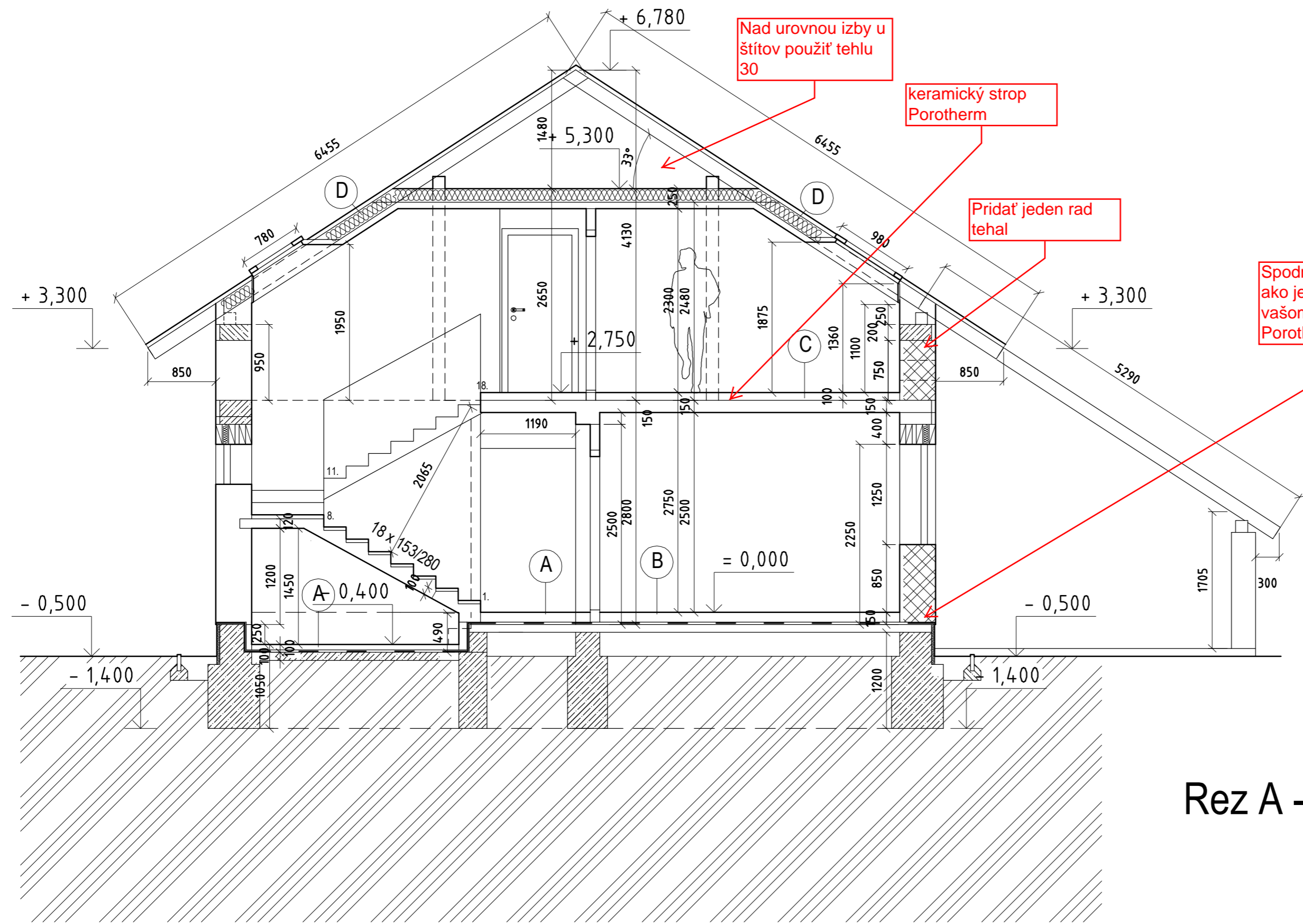

Rez A - A'

VÝPIS PODLÁH:

- | | | |
|---|-------------------------|--------|
| A | keramická dlažba | 10 mm |
| | bet. mazanina C15/20 | 40 mm |
| | fólia PE, PVC | |
| | tep. izolácia –NOBASIL | 40 mm |
| | 1x HYDROBIT + 1x Alp. | |
| | podkladový betón C15/20 | 100 mm |
| | štrkový podsyp | 150 mm |
| | rastlý terén | |
- | | | |
|---|----------------------------|----------|
| B | velkoplošné lamel. parkety | hr.15 mm |
| | podložka | 5 mm |
| | bet. mazanina C15/20 | 50 mm |
| | fólia – PE, PVC | |
| | tep. izolácia –STYRODUR | 90 mm |
| | 1x HYDROBIT + 1x Alp. | |
| | podkladový betón C10/15. | 100 mm |
| | štrkový podsyp | 150 mm |
| | rastlý terén | |
- | | | |
|---|----------------------------|-----------|
| C | velkoplošné lamel. parkety | hr.20 mm |
| | podložka | 5 mm |
| | bet. mazanina C10/15 | 40 mm |
| | fólia PE, PVC | |
| | tep. izolácia –NOBASIL | 40 mm |
| | železobet. stropná konštr. | hr.150 mm |
- | | | |
|---|---|------------|
| D | krytina – keramická TONDACH, alt. betónová BRAMAC | |
| | podkladné laťovanie – hranoly 50/40 mm | hr.25 mm |
| | vetracie late–kontra | |
| | difúzna strešná fólia – PP | hr. 25 mm |
| | debnenie | hr. 150 mm |
| | tepelná izolácia –NOBASIL | |
| | parozábrana – PE fólia | |
| | podkladné laťovanie –rošt | hr.25 mm |
| | drevený obklad, príp. sadrokartón | |

názov stavby: RODINNÝ DOM V ROKYTOVE - - novostavba jednej bytovej jednotky	účel: projekt pre stavebné povolenie
miesto stavby: k.ú. Humenský Rokytov, parc.č.343 KN	mierka: 1 : 50
stavebník: Miloš ČOPAN, Humenský Rokytov č. 37, 067 13 Rokytov	formát: 3 x A ₄
projektovateľ: Ing. arch. Ľubomír Gramata 0905 589 026	dátum: 02/2015
obsah výkresu: Rez A - A'	číslo výkresu: 06

Projekt je chránený autorským zákonom. Žiadna časť tejto dokumentácie nesmie byť zmenená alebo inak použitá bez súhlasu autora projektu.



Pohľad čelný - východný

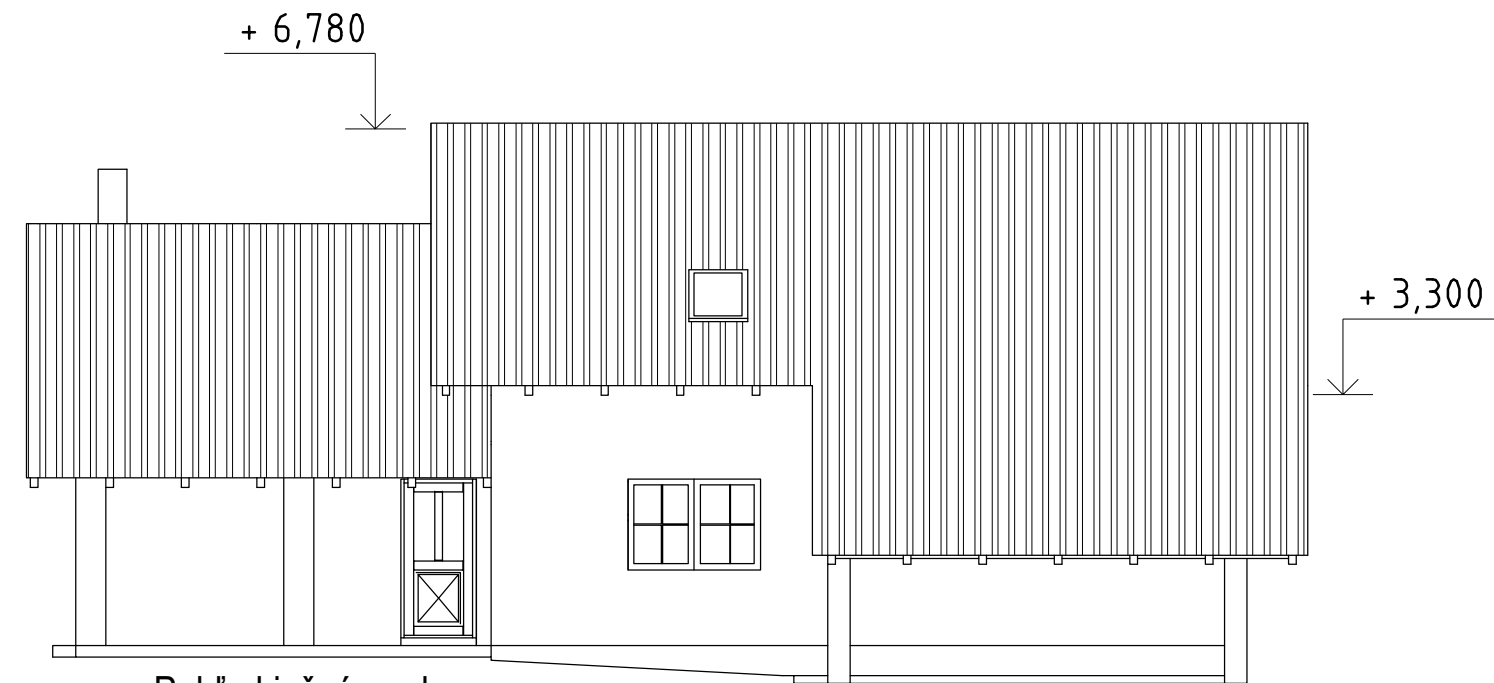

Pohľad južný - z dvora

- (A) Sokel - prefabrikované tvarovky
- (B) Fasádna omietka stierková s farebnou úpravou, zrno do 4mm
- (C) Drevená konštrukcia natretá lazúrovacím lakom
- (D) Strešná krytina - profilované plechové šablóny
- (E) Komínové murivo - mrazuvzdorný obklad

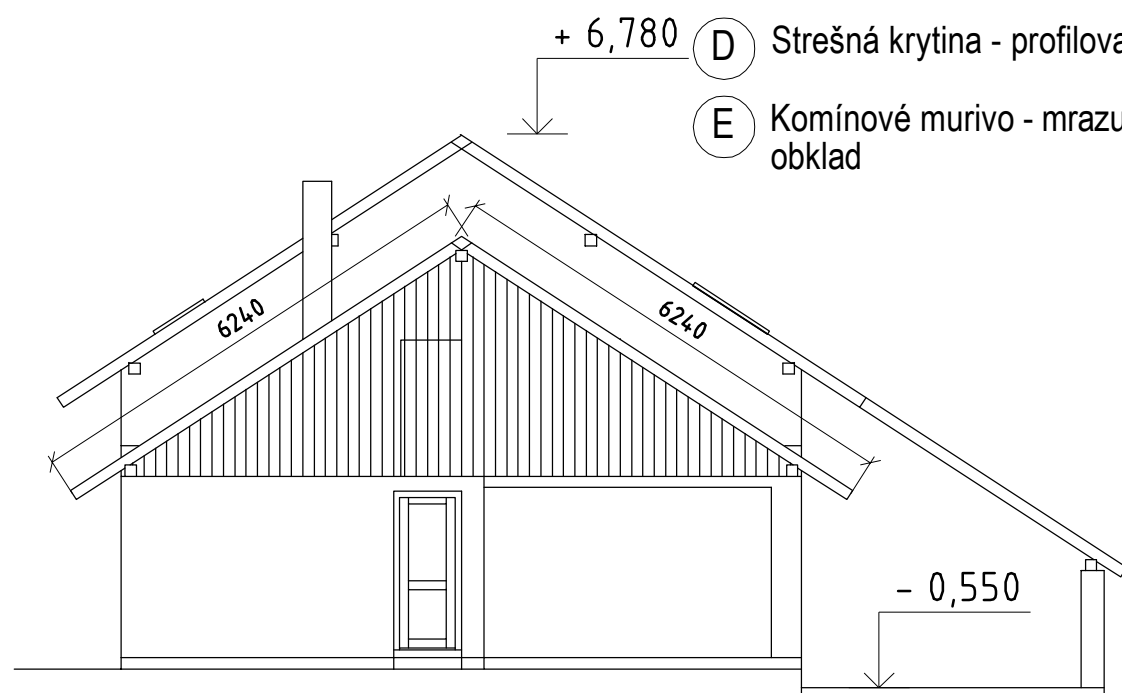

Pohľad západný - zadný

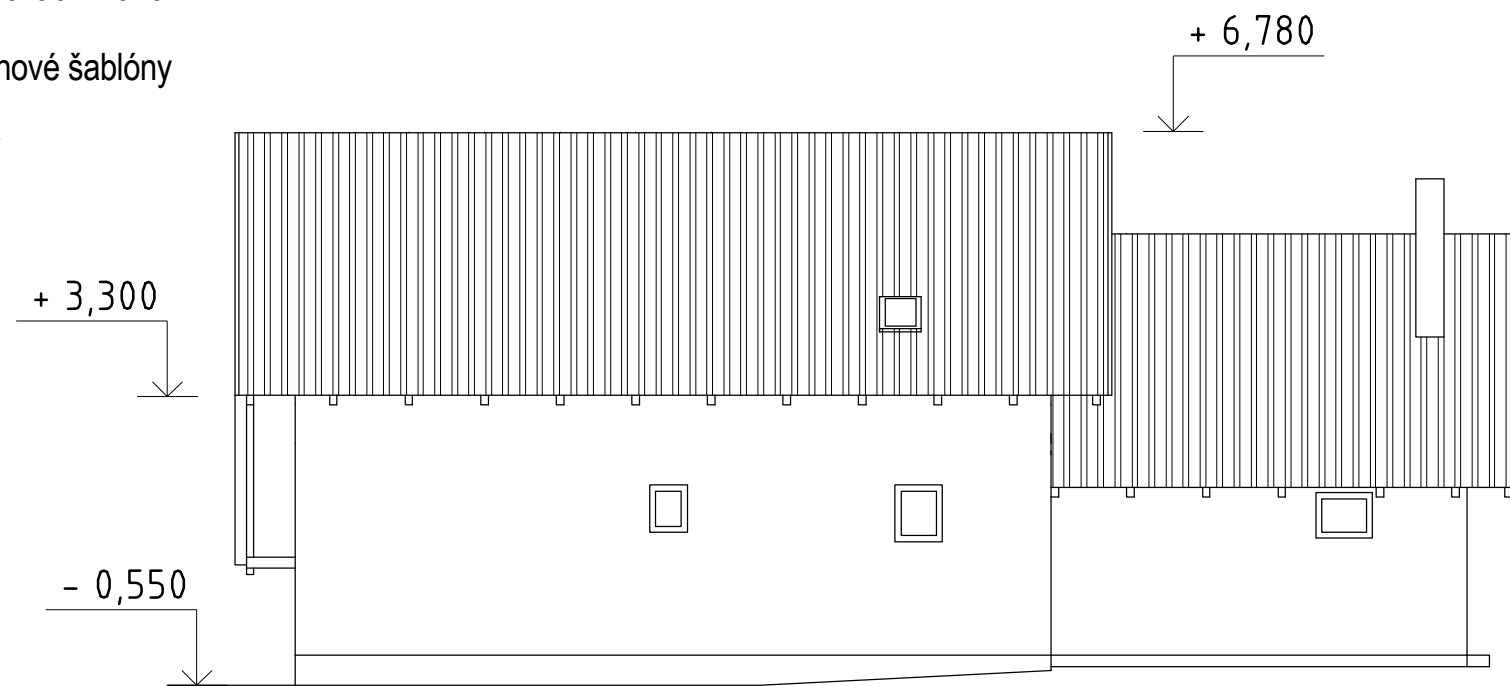

Pohľad bočný -od suseda

názov stavby: RODINNÝ DOM V ROKYTOVE - - novostavba jednej bytovej jednotky	účel: projekt pre stavebné povolenie
miesto stavby: k.ú. Humenský Rokytov, parc.č.343 KN	mierka: 1 : 100
stavebník: Miloš ČOPAN, Humenský Rokytov č. 37, 067 13 Rokytov	formát: 2 x A ₄
projektoval: Ing. arch. Ľubomír Gramata 0905 589 026	dátum: 02/2015
obsah výkresu: Pohľady	číslo výkresu: 07.

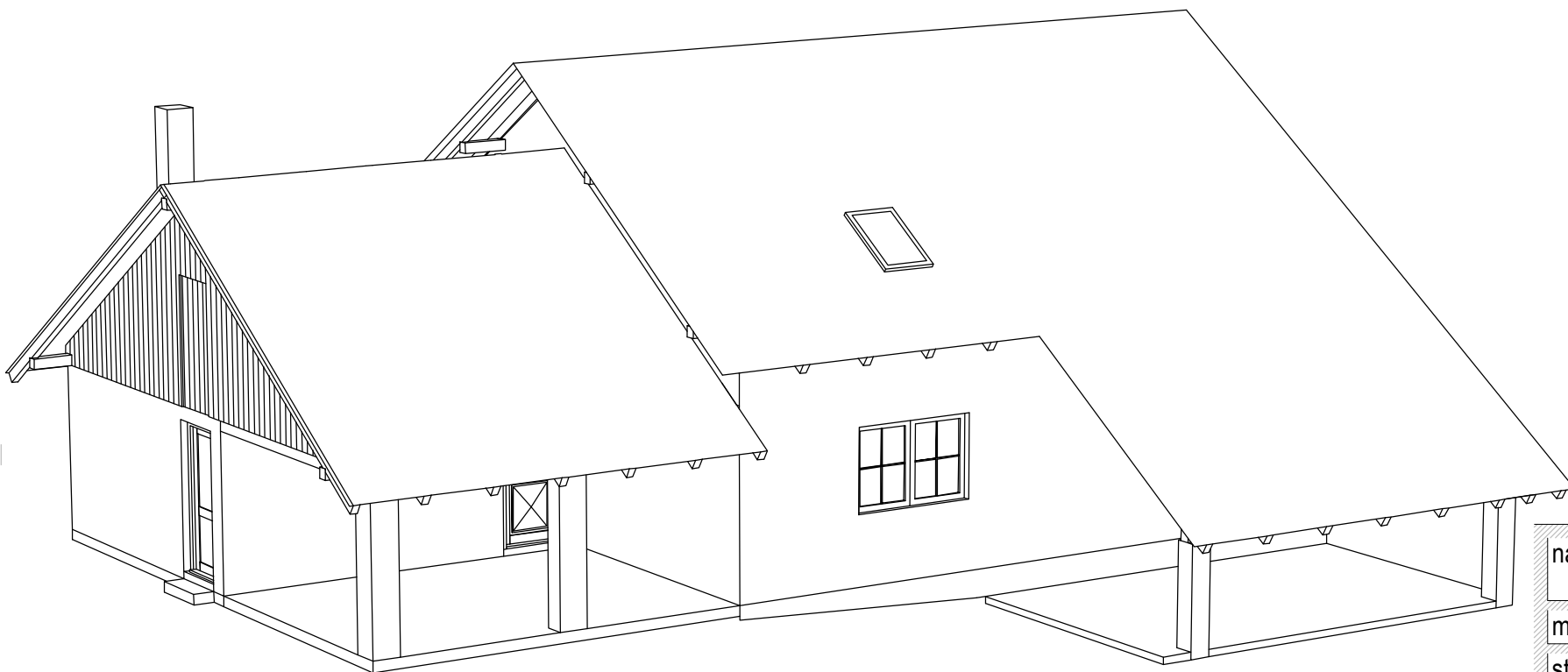
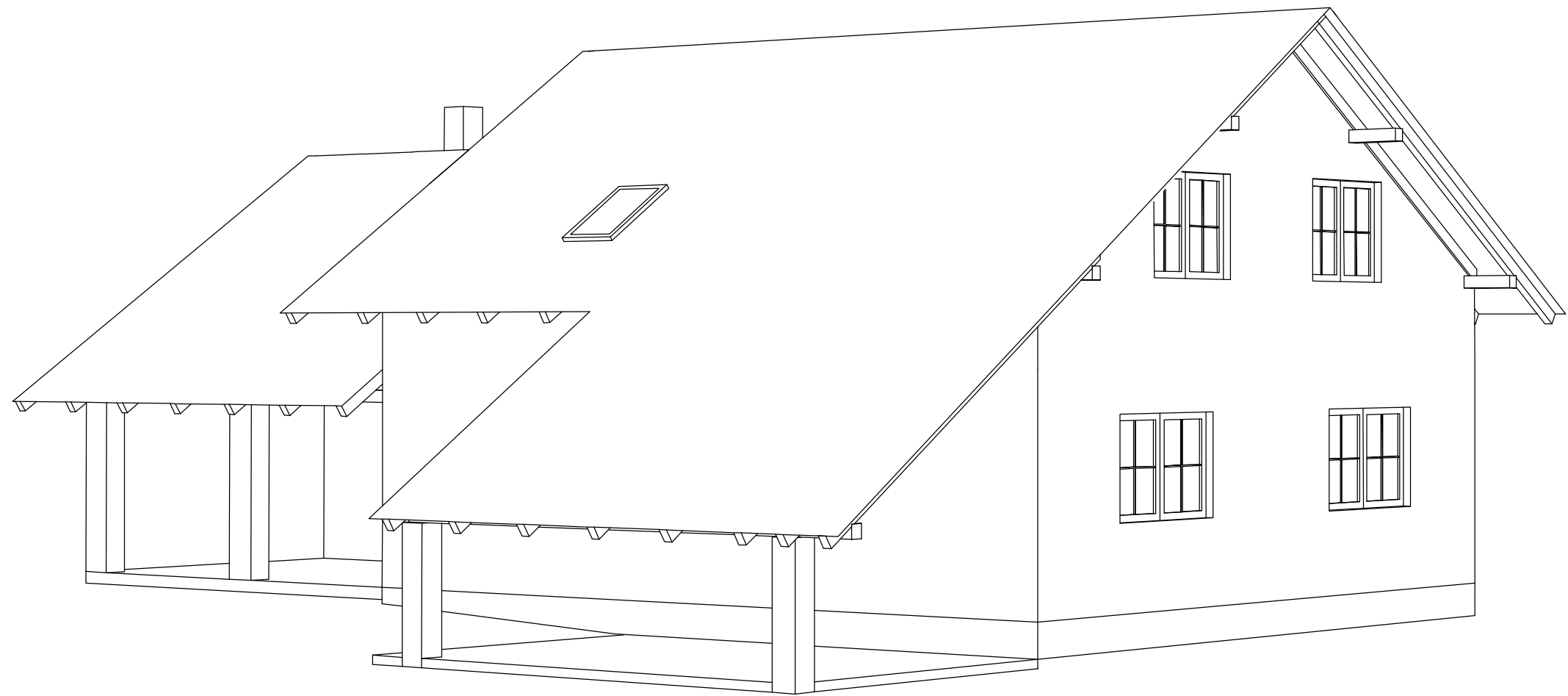

názov stavby: RODINNÝ DOM V ROKYTOVE -
- novostavba jednej bytovej jednotky

miesto stavby: k.ú. Humenský Rokytov, parc.č.343 KN

stavebník: Miloš ČOPAN, Humenský Rokytov č. 37, 067 13 Rokytov

projektoval: Ing. arch. Ľubomír Gramata

0905 589 026

obsah výkresu: Perspektívne pohľady

účel: projekt pre
stavebné povolenie

mierka: 1 : 100

formát: 2 x A₄

dátum: 02/2015

číslo výkresu: **08.**