



UPOZORNENIE

TRASY PODZEMNÝCH VEDENÍ SÚ ZAKRESLENÉ INFORMATÍVNE, PRED ZAHÁJENÍM ZEMNÝCH PRÁČ JE NUTNÉ VYKONÁŤ VYTYČENIE POLOHY VŠETKÝCH PODZEMNÝCH INŽINIERSKÝCH SIETÍ ICH SPRÁVCAMI. PRI PRIESTOROVOM USPORIADANÍ PODZEMNÝCH VEDENÍ JE POTREBNÉ DODRŽAŤ MIN. VZDIALENOSŤI V HORIZONTÁLNOM A VERTIKÁLNOH SMERE PODLA STN 73 6005. ZEMNÉ PRÁČE VYKONÁŤ PODLA STN 73 3050.

PtB=110,000 m.n.m.=-0,450 ZVOLENÝ NA ÚROVNI JEŠT. ASFALTOVEJ CESTY
 ±0,000=110,450 m.n.m. ÚPRAVY EXISTUJÚCEJ POULAHY NA 1.ºP RODINNÉHO DOMU

	AUTOR	ID: PARTNERS s.r.o. – ING. DRACH IMRICH	PROFESIA	ARCHITEKTÚRA
	PROJEKTANT	ID: PARTNERS s.r.o. – ING. DRACH IMRICH	STUPEŇ PD	IČ
	INVESTOR	MARIÁN ČARNOKÝ A MANŽELKA TIMEA, UL. ĞEN. KLAPKA 3043/64, KOMÁRNO	FORMÁT	2x44
	MIESTO STAVBY	ZLATNÁ NA OSTRÓVE, Ğ.P. 1080/69	DÁTUM	01/2018
ĞÍSLO PARÉ	NAZOV PROJEKTU			

OBSAH	NOVOSTAVBA RODINNÉHO DOMU A DVOJGARÁŽE	MIERKA	ĞÍSLO VÝKRESU
	SITUÁCIA	1:250	A-01

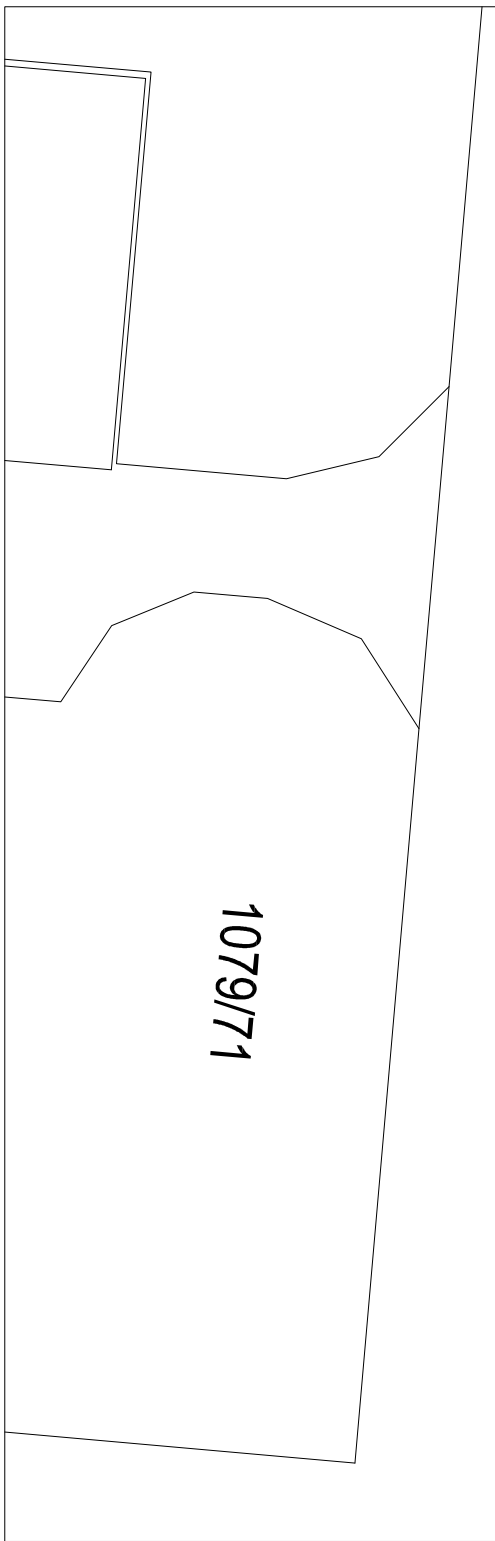

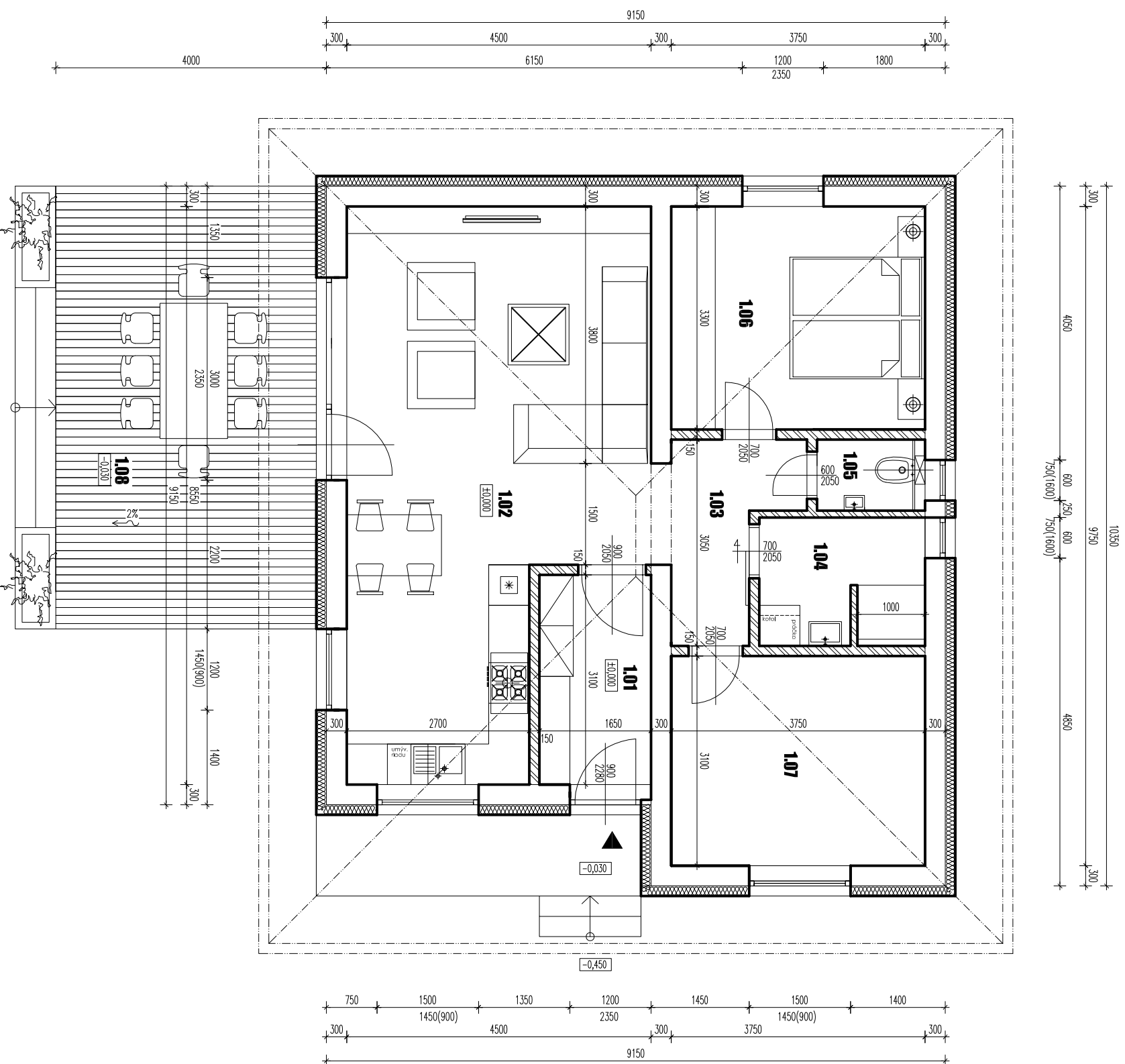

LEGENDA MIESTNOSTÍ

OZNAČ.	NÁZOV MIESTNOSTI	PLOCHA [m ²]
1.01	PREDIEŇ	5,12
1.02	KUCHYŇA + JEDALEŇ + OBÝVACIA IZBA	33,26
1.03	CHODBA	4,40
1.04	KÚPEĽŇA	4,55
1.05	WC	1,67
1.06	SPÁĽŇA	12,38
1.07	DETSKÁ IZBA	11,62
1.08	TERASA	25,21

ÚŽITKOVÁ PLOCHA:
ZASTAVANÁ PLOCHA BEZ TERASY: 73,00 m²
ZASTAVANÁ PLOCHA S TERASOU: 88,94 m²
ZASTAVANÁ PLOCHA S TERASOU: 115,14 m²

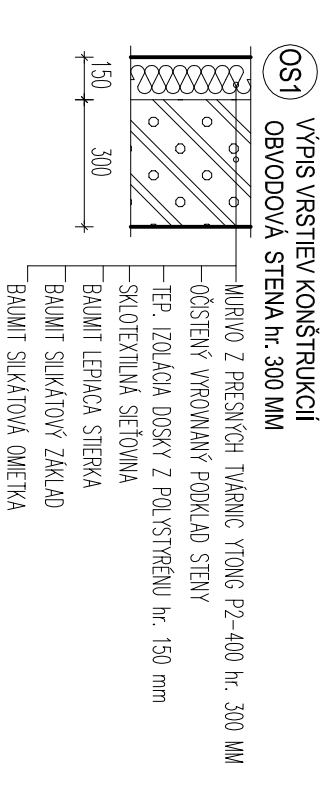

LEGENDA MATERIÁLOV

- NOSNÉ MURIVO hr. 300 mm Z PRESŇYCH TVARNIC YTONG hr. 300 MM NA TENKOVRSŤOVÚ LEPIAČU MALTU YTONG
- MURIVO Z PRESŇYCH TVARNIC YTONG hr. 150 MM RESP. 100 MM NA TENKOVRSŤOVÚ LEPIAČU MALTU YTONG
- ŽELEZOBETÓN C20/25

POZNÁMKY

- PRED ZAČIATIM VÝKOPOVÝCH PRÁČ TREBA VYTRÝČIť VŠETKY JESTVUJÚCE INŽINERSKÉ SETE
- KÓTOVANIE PREMERÁŤ NA STAVEBE, A ZISTENÉ ODCHYLKY OHĽASIť STAVBYVEDÚCEMU A PROJEKTANTOVI
- NEPREVIDATEĽNÉ SKUTOČNOSTI, KTORÉ SA ZISŤIA POČAS VÝSTAVBY (SKLADBY VRSTIEV, DIMENZIE, SKUTOČNÝ TECHNICKÝ STAV NOSNÝCH KONŠTRUKCÍ) KONZULTOVAť S PROJEKANTOM
- PRI REALIZÁCII DODRŽIŤVAŤ USTANOVENIA STN, ODBORNÉ NORMY A TECHNÁ PREDPISY VÝROBKOV A MATERIÁLOV
- STYKY ROZŇYCH MATERIÁLOV DOSTAŤOČNE PRESIELKOVAŤ PRED OMIETACIAMI PRÁCAMI
- VŠETKY STAVEBNÝCH OTVOROV SÚ KÓTOVANÉ OD NAŠĽAPNEJ VRSTVY PODLAHY

PtB=110,000 m.m.m.= -0,450 ZVOLEŇ NA ÚROVNI JEŠŤ ASFALTOVEJ CESTY
±0,000=110,450 m.m.m. (ÚROVŇ EXISTUJÚCEJ PODLAHY NA 1NP RODINNÉHO DOMU)

		ČÍSLO PARÉ	
		<p>AUTOR ID PARTNERS s.r.o. – ING. DRACH IMRICH</p> <p>PROJEKTANT ID PARTNERS s.r.o. – ING. DRACH IMRICH</p> <p>INVESTOR MARIÁN ČARNOKÝ A MANŽIELKA TÍMEA, UL. GEN. KLAPKU 3043/64, KOMÁRNO</p> <p>MIESTO STAVBY ZLATNÁ NA OSTROVĚ, Č.P. 1080/69</p> <p>NÁZOV PROJEKTU</p>	
<p>NOVOSTAVBA RODINNÉHO DOMU A DVOJGARÁŽE</p>		<p>PROFESIA ARCHITEKTÚRA</p> <p>STUPEŇ PD IČ</p> <p>FORMÁT 2x44</p> <p>DÁTUM 01/2018</p>	
<p>OBSAH</p> <p>PÔDORYS PRÍZEMIA</p>		<p>MIERKA 1:75</p> <p>ČÍSLO VÝKRESU A-02</p>	

POHĽAD ZÁPADNÝ

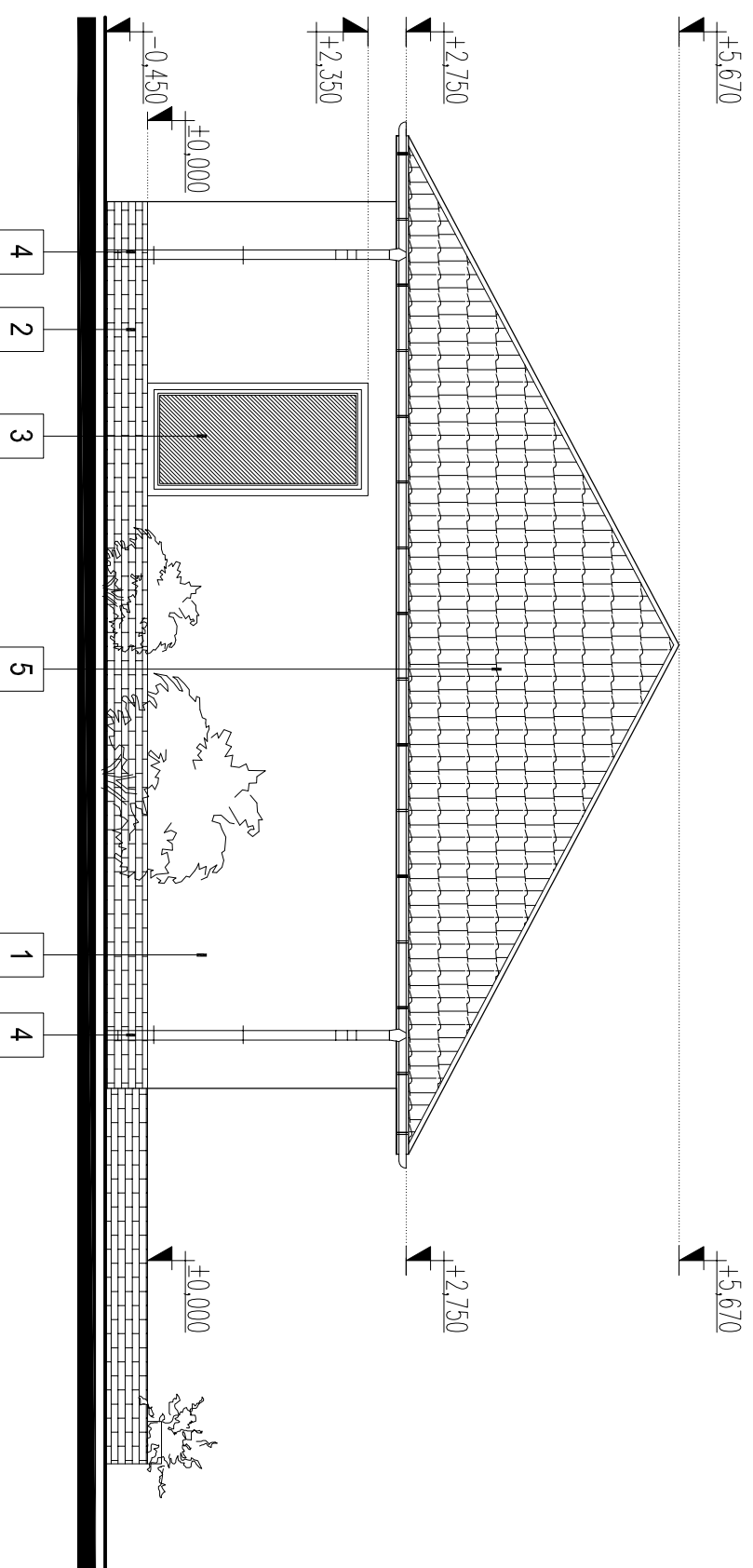

LEGENDA POUŽITÝCH ÚPRAV

- 1 VONKAŠIA FASÁDNA OMIETKA – FARBA BÉŽOVÁ
- 2 TEHLOVÝ OBKLAD HNEDEJ FARBY
- 3 VONKAŠIE VÝPLNE OTVOROV PLASTOVÉ, FARBA DUB
- 4 KLAMPIARSKÉ KONŠTRUKCIE – (ŽLABY, ZVODY) – Z FARBENÉHO POZINKOVANÉHO PLECHU
- 5 BETÓNOVÁ STREŠNÁ ŠKRIDLÁ BRÁMAC – HNEDEJ FARBY

POHĽAD SEVERNÝ

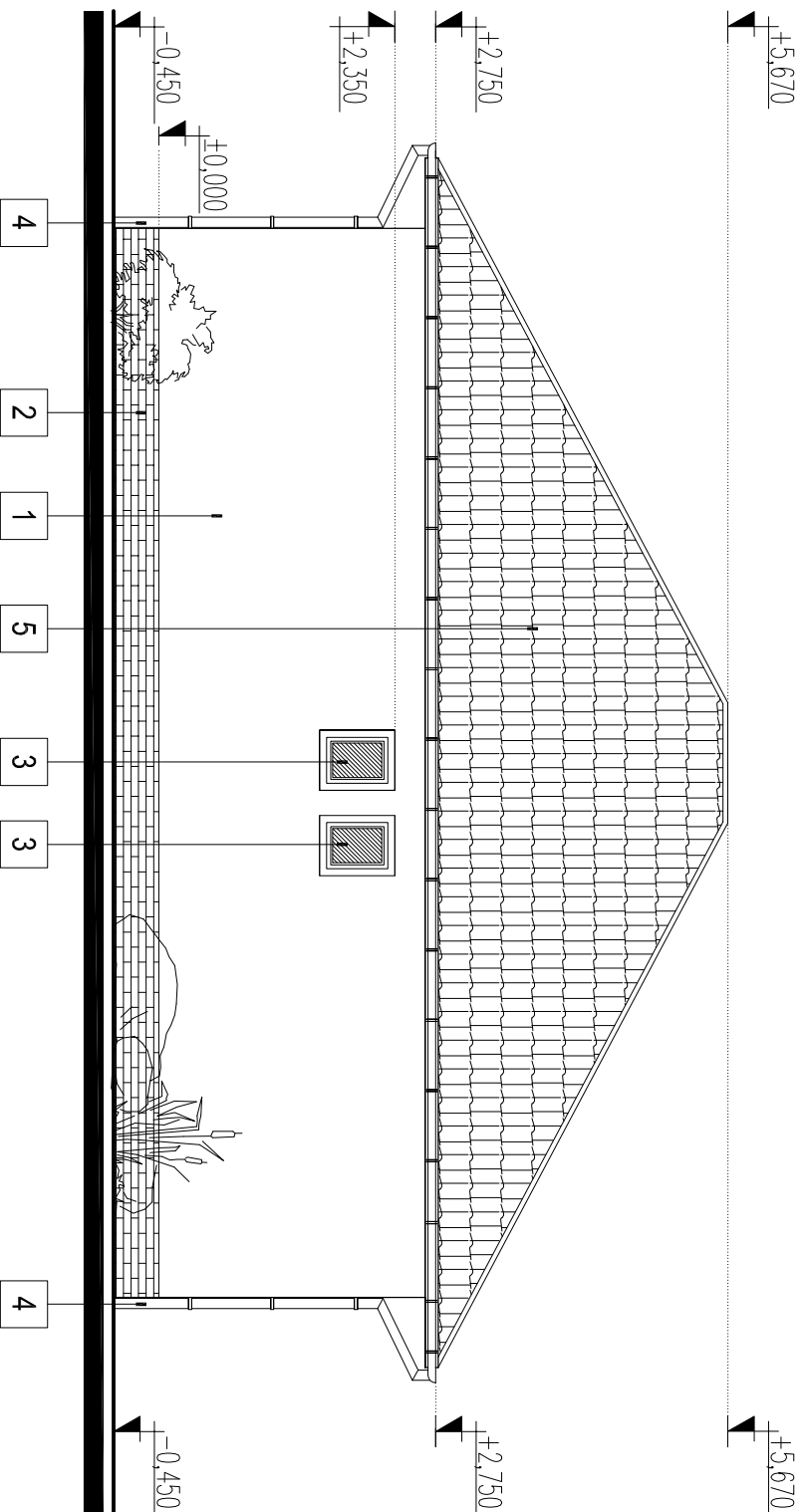

Pb=110,00 m.m.m=-0,100
±0,000=110,10 m.m.m.

ZVOLENY NA ÚROVNI JEŠTI ASFALTOVEJ CESTY
ÚROVŇEN PODLAHY V GARÁŽI

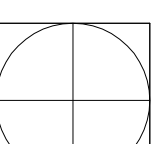
		ZVOLENY NA ÚROVNI JEŠTI ASFALTOVEJ CESTY ÚROVŇEN PODLAHY V GARÁŽI	
AUTOR	ID PARTNERS s.r.o. – ING. DRACH IMRICH	PROFESIA	ARCHITEKTÚRA
PROJEKTANT	ID PARTNERS s.r.o. – ING. DRACH IMRICH	STUPEŇ PD	IČ
INVESTOR	MARIÁN ČARNOKÝ A MANŽIELKA TÍMĚA, UL. GEN. KLAPKA 3043/64, KOMÁRNO	FORMÁT	2x44
MIESTO STAVBY	ZLATNÁ NA OSTROVĚ, Č.P. 1080/69	DÁTUM	01/2018

ČÍSLO PARE

NAZOV PROJEKTU

NOVOSTAVBA RODINNÉHO DOMU A DVOJGARÁŽE

OBSAH

POHĽAD ZÁPADNÝ A SEVERNÝ

MIERKA	1:75	ČÍSLO VYKRESU	A-04
--------	------	---------------	------

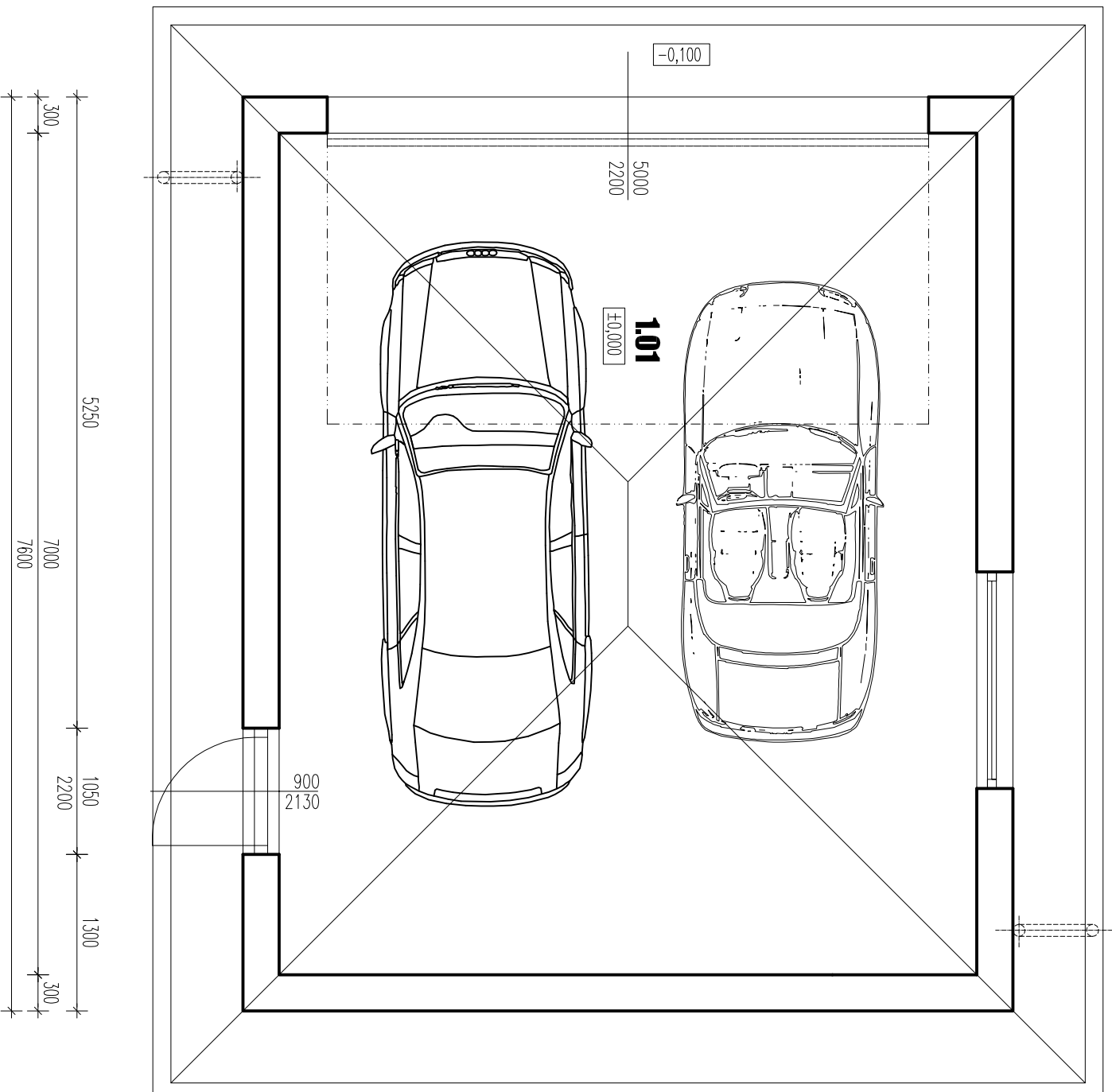
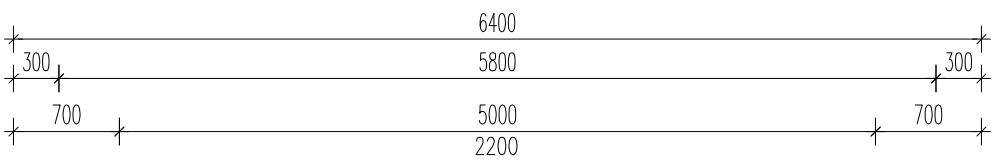
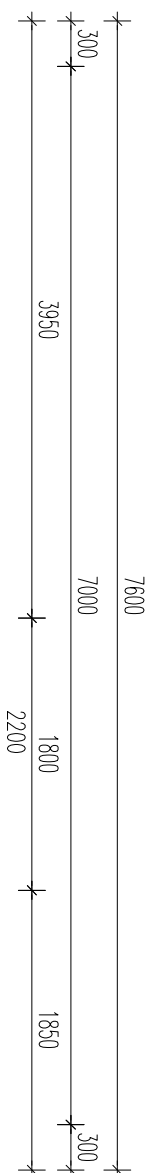

LEGENDA MIESTNOSTÍ

OZNAČ.	NÁZOV MIESTNOSTI	PLOCHA [m ²]
1.01	GARÁŽ	40,60

ÚŽITKOVÁ PLOCHA: 40,60 m²
ZASTAVANÁ PLOCHA: 48,64 m²

LEGENDA MATERIÁLOV

-  - NOSNÉ MURIVO hr. 300 mm Z PRESNÝCH TVÁRNIC YTONG hr. 300 MM NA TENKOVRSŤOVÝ LEPIACU MALTU YTONG
-  - ŽELEZOBETÓN C20/25

POZNÁMKY

- PRED ZAČATIM VÝKOPOVÝCH PRÁC TREBA VYŤIČIť VŠETKY JEŠTIVUJÚCE INŽINIERSKE SIEŤE
- KÓTOVANIE PREMERAŤ NA STAVBE , A ZISTENÉ ODCHÝLKY OHĽÁSIť STAVBYVEDÚCEMU A PROJEKTANTOVI
- NEPREDVÍDATEĽNÉ SKUTOČNOSTI, KTORÉ SA ZISTIA POČAS VÝSTAVBY (SKLADBY VRSTIEV, DIMENZIE, SKUTOČNÝ TECHNICKÝ STAV NOSNÝCH KONŠTRUKCIÍ) KONZULTOVAŤ S PROJEKANTOM
- PRI REALIZÁCIÍ DODRŽAVAŤ USTANOVENIA STN, ODBORNÉ NORMY A TECHNA PREDPISY VÝROBKOV A MATERIÁLOV
- STYKY ROZNYCH MATERIÁLOV DOSTATOČNE PRESIELKOVAŤ PRED OMIETACÍMI PRÁČAMI
- VÝŠKY STAVEBNÝCH OTVOROV SÚ KÓTOVANÉ OD NÁŠĽAPNEJ VRSTVY PODLAHY

PB=110,00 m.m.m=-0,100 ZVOLEŇ NA ÚROVNI JEŠT. ASFALTOVEJ CESTY
±0,000=110,10 m.m.m. ÚROVŇ PODLAHY V GARÁŽI

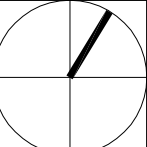
ČÍSLO PARÉ		OBSAH	
		NOVOSTAVBA RODINNÉHO DOMU A DVOJGARÁŽE	
		PÔDORYS DVOJGARÁŽE	
AUTOR	ID PARTNERS s.r.o. – ING. DRACH IMRICH	PROFESIA	ARCHITEKTÚRA
PROJEKTANT	ID PARTNERS s.r.o. – ING. DRACH IMRICH	STUPEŇ PD	IČ
INVESTOR	MARIÁN ČARNOKÝ A MANŽELKA TIMEA, UL. GEN. KLAPKA 3043/64, KOMÁRNO	FORMÁT	2x44
MIESTO STAVBY	ZLATNÁ NA OSTROVE, Č.P. 1080/69	DÁTUM	01/2018
NÁZOV PROJEKTU		MIERKA	1:50
			ČÍSLO VKRESU A-05

POHĽAD SEVERNÝ

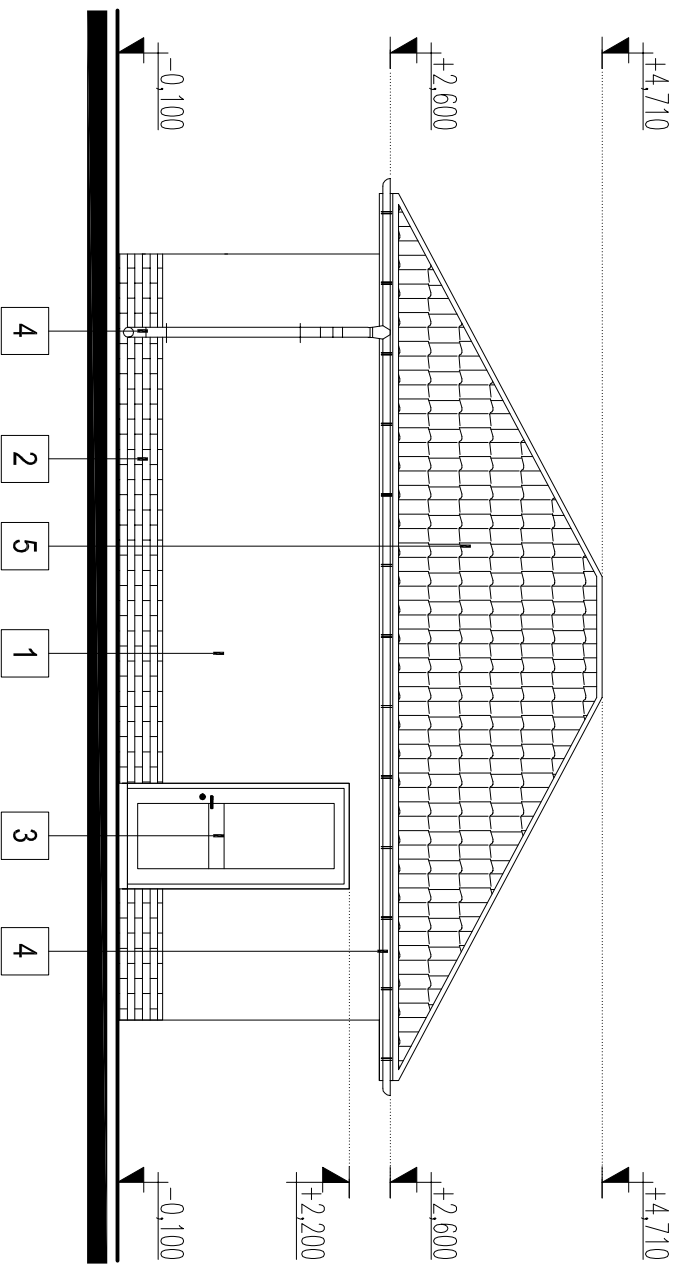

POHĽAD VÝCHODNÝ

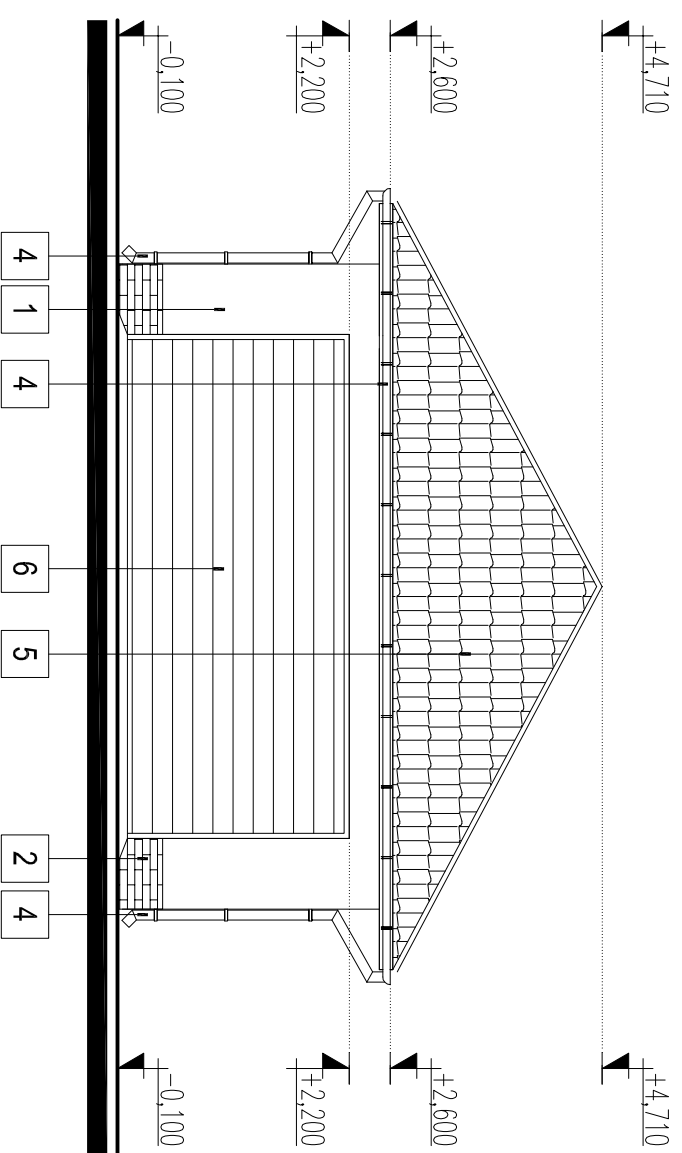

POHĽAD ZÁPADNÝ

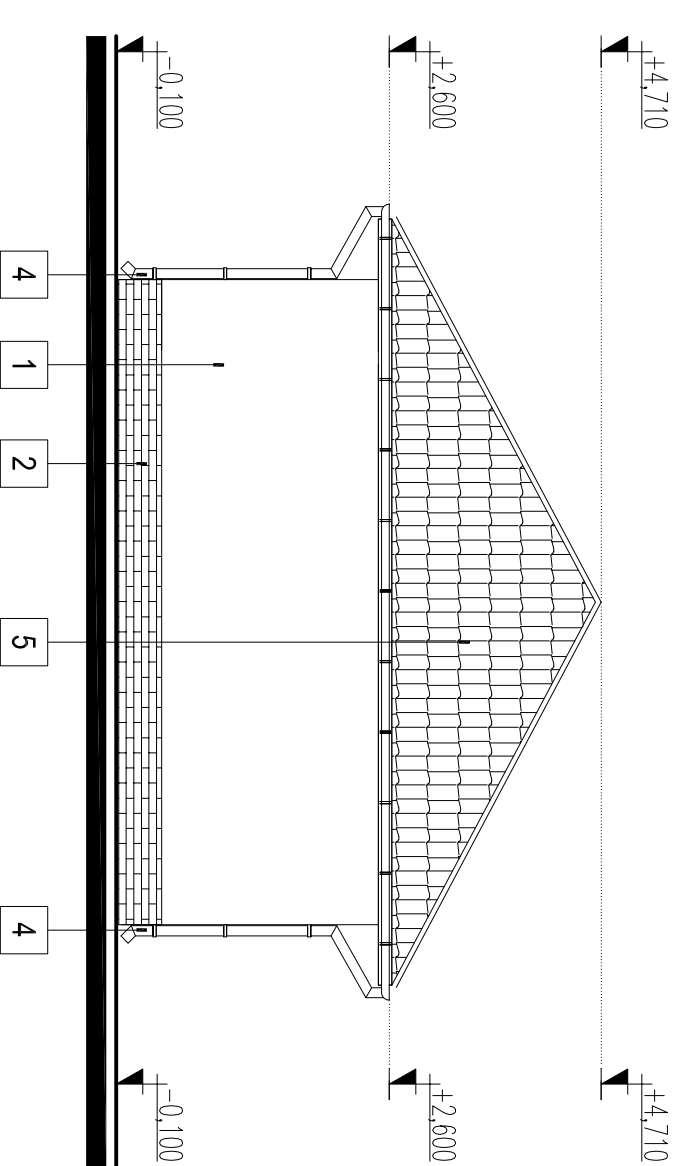

POHĽAD JUŽNÝ

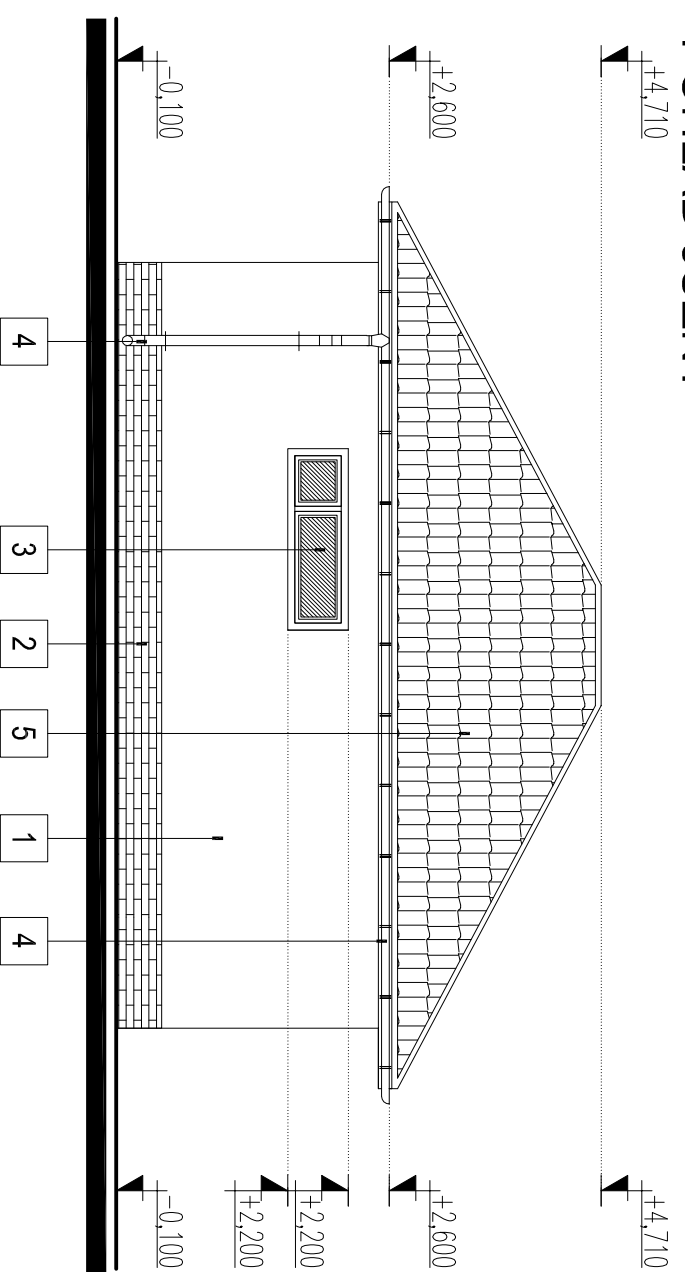

LEGENDA POVRCHOVÝCH ÚPRAV

- 1 VONKAŠIA FASÁDNA OMIETKA – FARBA BÉŽOVÁ
- 2 TEHLIOVÝ OBKLAD HNEDEJ FARBY
- 3 VONKAŠIE VÝPLNE OTVOROV PLASTOVÉ, FARBA DUB
- 4 KLAMPIARSKÉ KONŠTRUKCIE – (ŽLABY, ZVODY) – Z FARBENÉHO POZINKOVANÉHO PLECHU
- 5 BETÓNOVÁ STREŠNÁ ŠKRIDLA BRAMAC – HNEDEJ FARBY
- 6 GARÁŽOVÁ BRÁNA – FARBA DUB

PB=110,00 mm,m=-0,100 ZVOLENÝ NA ÚROVNI JEŠTI ASFALTOVEJ CESTY
 10,000=110,10 mm,m. ÚROVNEŇ PODLAHY V GARÁŽI

		AUTOR	ID PARTNERS s.r.o. – ING. DRACH IMRICH		PROFESIA	ARCHITEKTÚRA
		PROJEKTANT	ID PARTNERS s.r.o. – ING. DRACH IMRICH		STUPEŇ PD	IČ
ČÍSLO PARÉ		INVESTOR	MARIAN ČARNOKÝ A MANŽIELKA TÍMĚA, UL. GEN. KLAPKU 3043/64, KOMÁRNO	FORMÁT	2x44	ČÍSLO VKRESU A-06
NAZOV PROJEKTU		MIESTO STAVBY	ZLATNÁ NA OSTROVĚ, Č.P. 1080/69	DÁTUM	01/2018	
OBSAH		NOVOSTAVBA RODINNÉHO DOMU A DVOJGARÁŽE			MIERKA	1:75
POHĽADY						