

REZ A-A

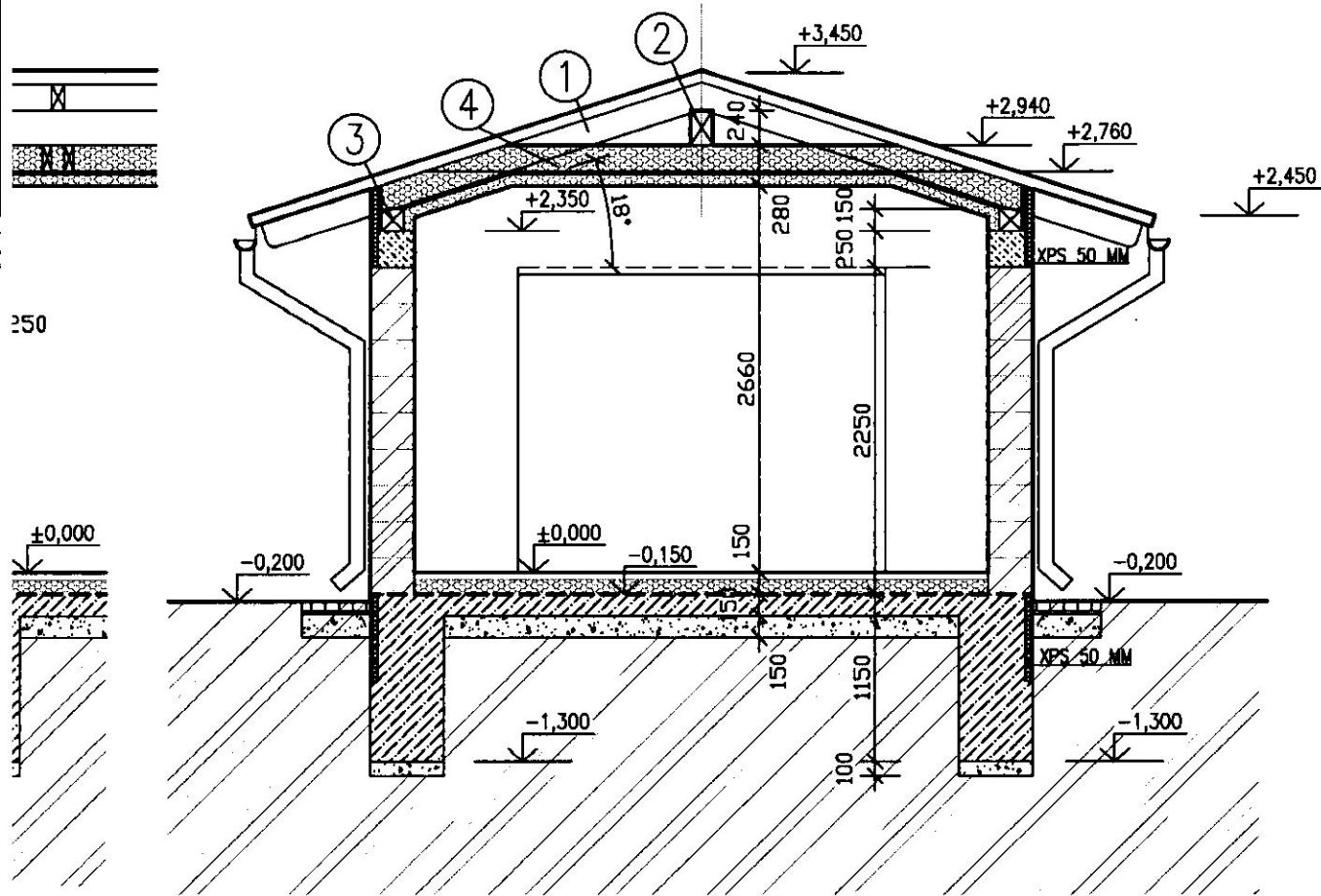

STRECHA

- STREŠNÁ KRYTINA ŠKRIDLÁ (NAPR BRAMAC KLASIK)
- STREŠNÉ LATY 40/50
- KONTRALATY 40/50
- POISTNÁ DIFÚZNA FÓLIA NA DEBNENÍ (NAPR BRAMAC UNIVERSAL 2S)
- PLNÉ DOSKOVÉ DEBNENIE SM 25 MM
- KROKVVY 90/180, PRIESTOR MEDZI KROKVVAMI
- MINERÁLNA VLNA V 180 MM (LAMBDA MAX 0,036 W/mK)
- VZDUCHO A PARONEPRIEPUSTNÁ VRSTVA (NAPR OSB 3 P+D EGGER 15 MM)
- (NAPR OSB 3 P+D EGGER 15 MM, PRELEPENÉ SPOJE)
- RÓST PRE SDK 75 MM
- MINERÁLNA VLNA V 80 MM (LAMBDA MAX 0,036 W/mK)
- SADROKARÓN DO VLHKÉHO PROSTREDIA HR 15 MM

PODLAHA

- NÁŠLAPNÁ VRSTVA DLAŽBA 10 MM
- BETÓNOVÝ POTER 50 MM
- PE FOLIA
- EPS DO PODLAHY 90 MM
- HYDROIZOLÁCIA
- PODKLADNÝ BETÓN 150 MM
- ŠTRKOVÉ LÓŽKO 150 MM

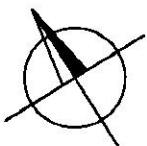

±0,000=201,000 MNM

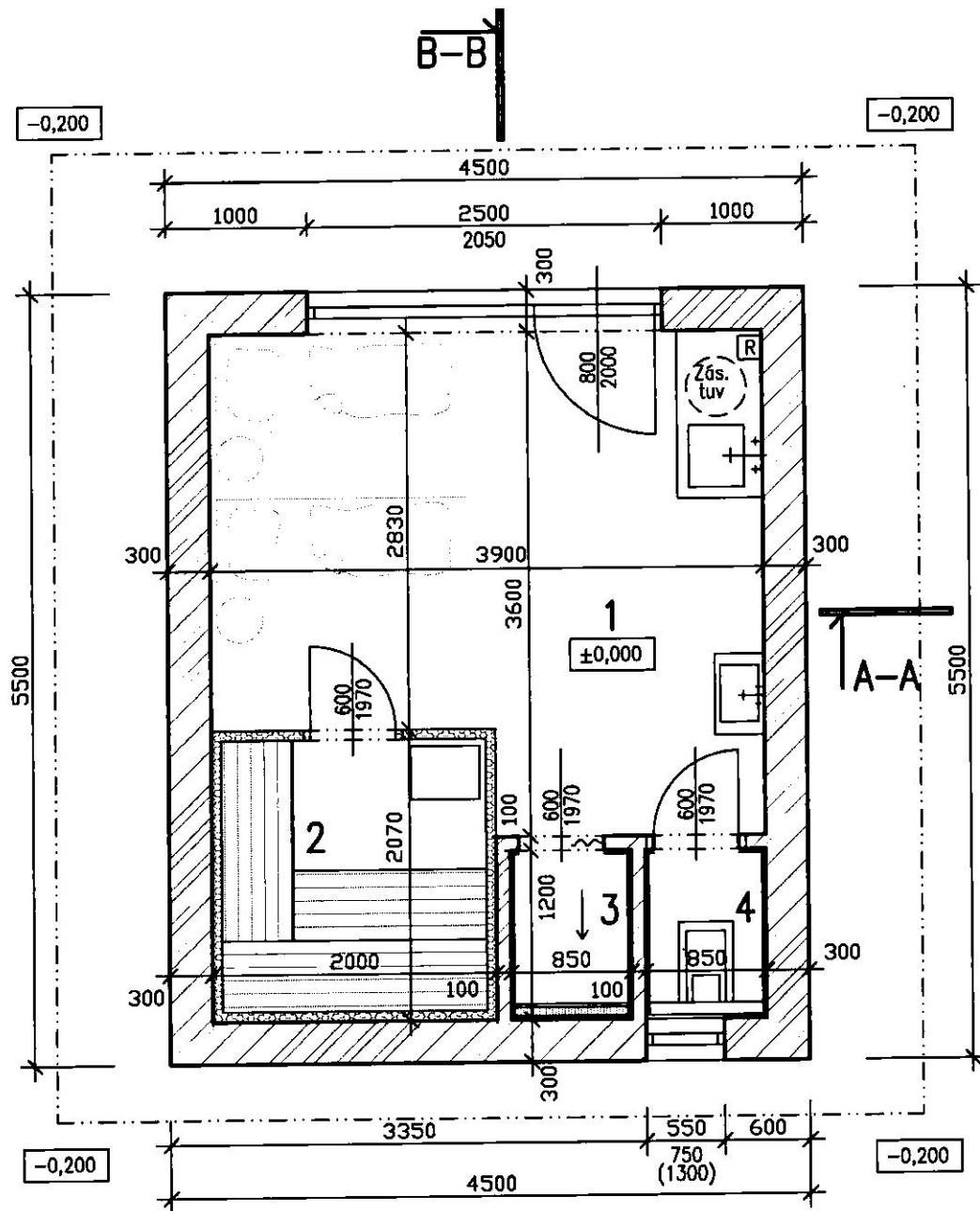

D. Bizoň

STAVBA	SAUNOVÝ DOMČEK PRI RODINNOM DOME LOZORNO, KARPATSKÁ ULICA	ING. ARCH. DANIEL BIZOŇ AUTORIZOVANÝ ARCHITEKT NA GRANIARI 23, BANSKÁ BYSTRICA
MIESTO STAVBY	PARCELNÉ ČÍSLO 9187/74, KATASTRÁLNE ÚZEMIE LOZORNO	STUPEŇ: PS
STAVEBNÍK	ING. DANIEL JÁNOŠ, ZÁHORSKÁ 160/56, LOZORNO	DÁTUM: JÚN 2014
VYPRACOVAL	ING. ARCH. DANIEL BIZOŇ	PROFESIA: ARCHIT
ZODP. PROJEKTANT	ING. ARCH. DANIEL BIZOŇ, NA GRANIARI 23, BANSKÁ BYSTRICA	MIERKA 1:50
NÁZOV VÝKRESU	PŔDORYS, REZY	Č. VÝKRESU 2

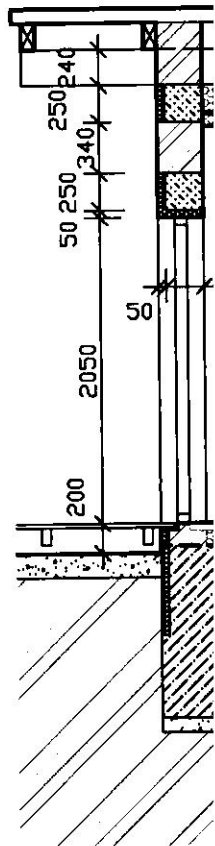

REZ B-E

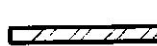

-  NOSNÉ OBVODOVÉ MURIVO Z PRESNÝCH TVÁRNIC Z BIELEHO PÓROBETÓNU YTONG LAMBDA 300 MM NA MUROVACIE LEPIDLO PRE PÓROBETÓN
-  MURIVO PRIEČOK Z PRESNÝCH TVÁRNIC Z BIELEHO PÓROBETÓNU YTONG 100 MM
-  VSTAVANÁ STIENKA SAUNY S TEPELNOU IZOLÁCIOU A DREVENÝM OBKLADOM

LEGENDA MIESTNOSTÍ

	NÁZOV MIESTNOSTI	PLOCHA	PODLAHA	STENY	STROP	POZN.
1	ODPOČÍVAREŇ	12,5 M ²	GRES DLAŽBA	OMIETKA	SADROKARTON	
2	SAUNA	4,0 M ²	GRES DLAŽBA	DREV OBKLAD	DREV OBKLAD	
3	SPRCHA	1,0 M ²	GRES DLAŽBA	KERAM OBKLAD	SADROKARTON	
4	WC	1,0 M ²	GRES DLAŽBA	KERAM OBKLAD	SADROKARTON	

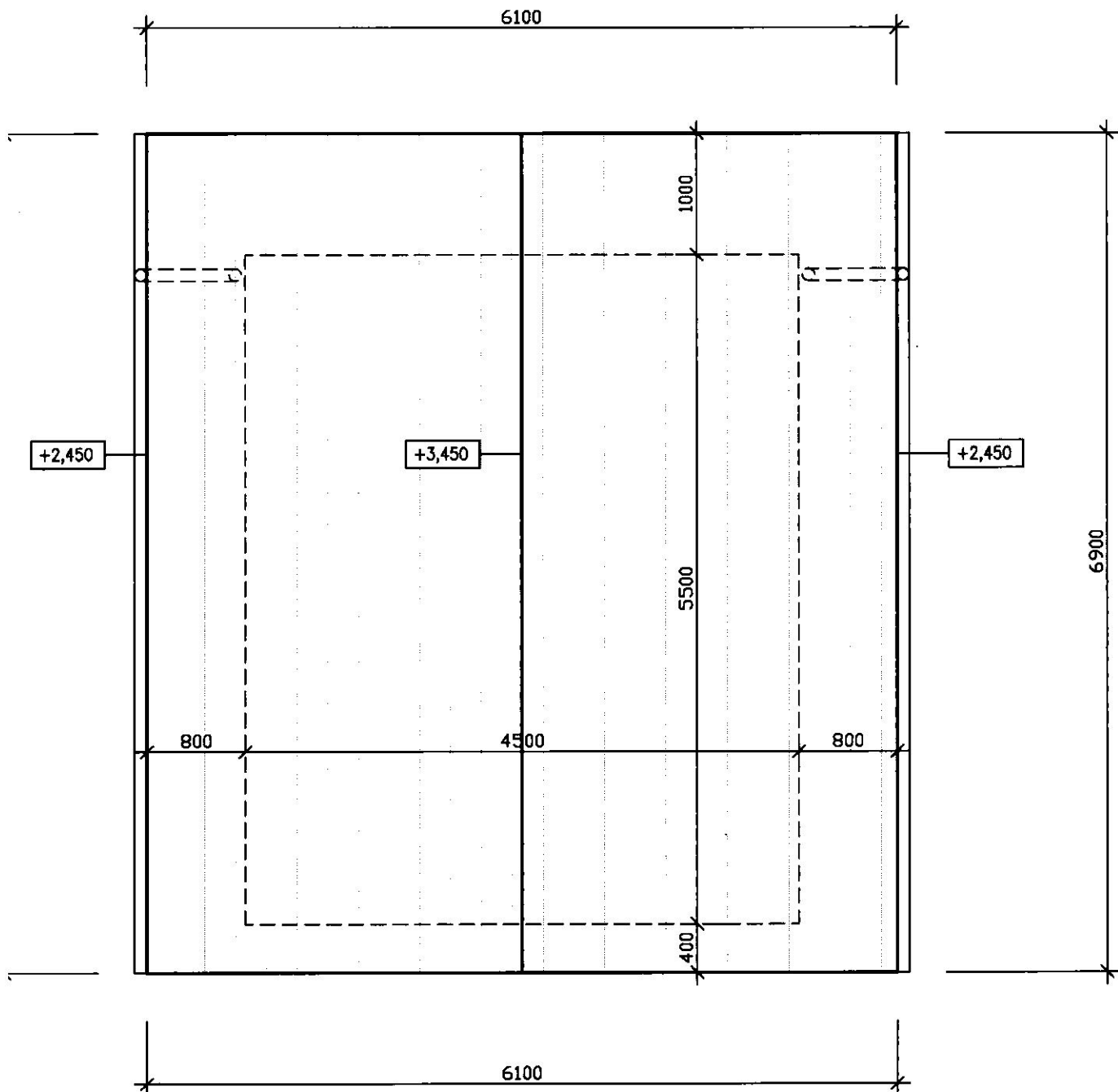

STREŠNÁ KRYTNA ŠKRIDLA (NAPR BRAMAC)

POHLAD NA STRECHU

±0,000=201,000 MNM

STAVBA	SAUNOVÝ DOMČEK PRI RODINNOM DOME LOZORNO, KARPATSKÁ ULICA	ING. ARCH. DANIEL BIZOŇ AUTORIZOVANÝ ARCHITEKT NA GRANIARI 23, BANSKÁ BYSTRICA
MIESTO STAVBY	PARCELNÉ ČÍSLO 9187/74, KATASTRÁLNE ÚZEMIE LOZORNO	STUPEŇ: PS
STAVEBNÍK	ING. DANIEL JÁNOŠ, ZÁHORSKÁ 160/56, LOZORNO	DÁTUM: JÚN 2014
VYPRACOVAL	ING. ARCH. DANIEL BIZOŇ	PROFESIA: ARCHIT
ZODP. PROJEKTANT	ING. ARCH. DANIEL BIZOŇ, NA GRANIARI 23, BANSKÁ BYSTRICA	MIERKA 1:50
NÁZOV VÝKRESU	PÔDORYS ZÁKLADOV, STRECHA	Č. VÝKRESU 3

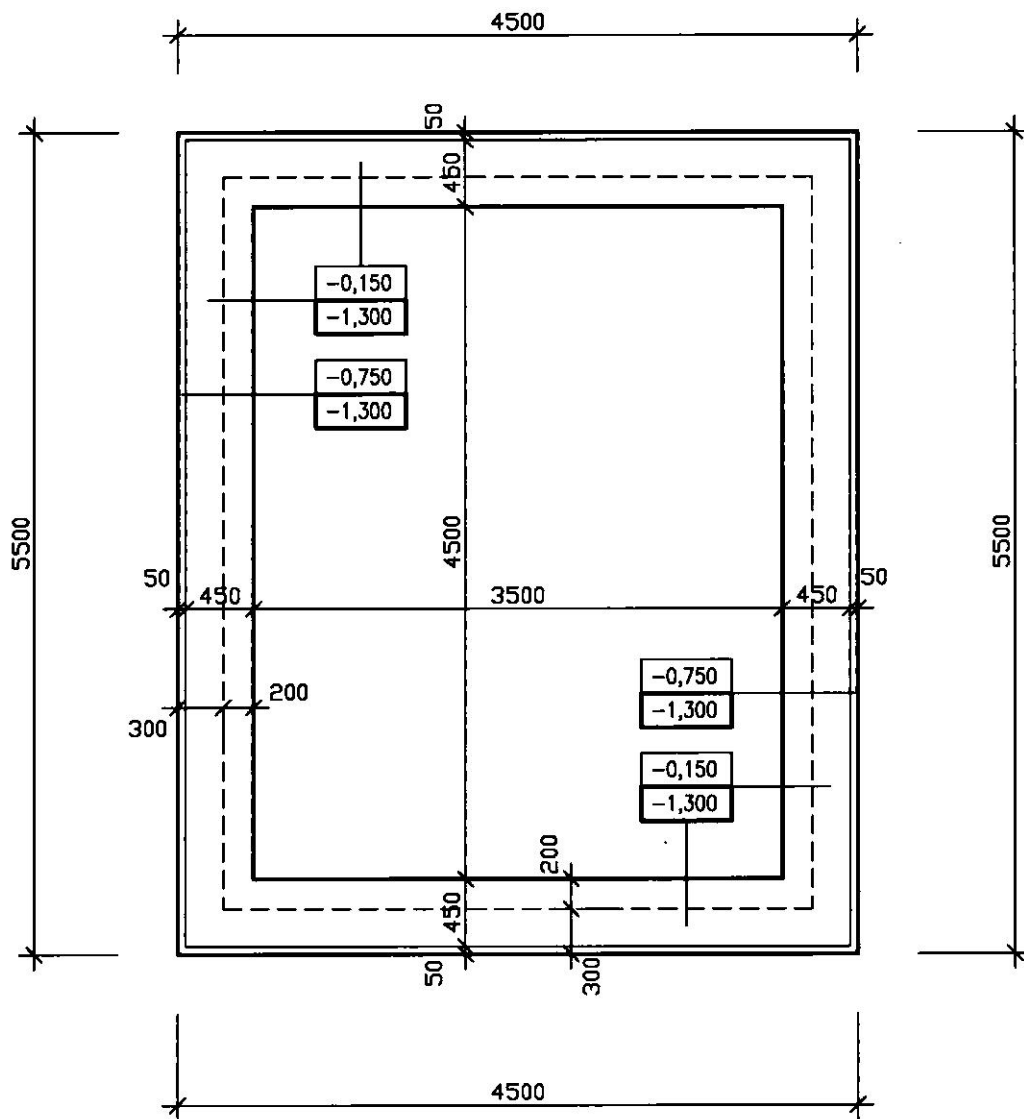

PŮDORYS ZÁKLADOV

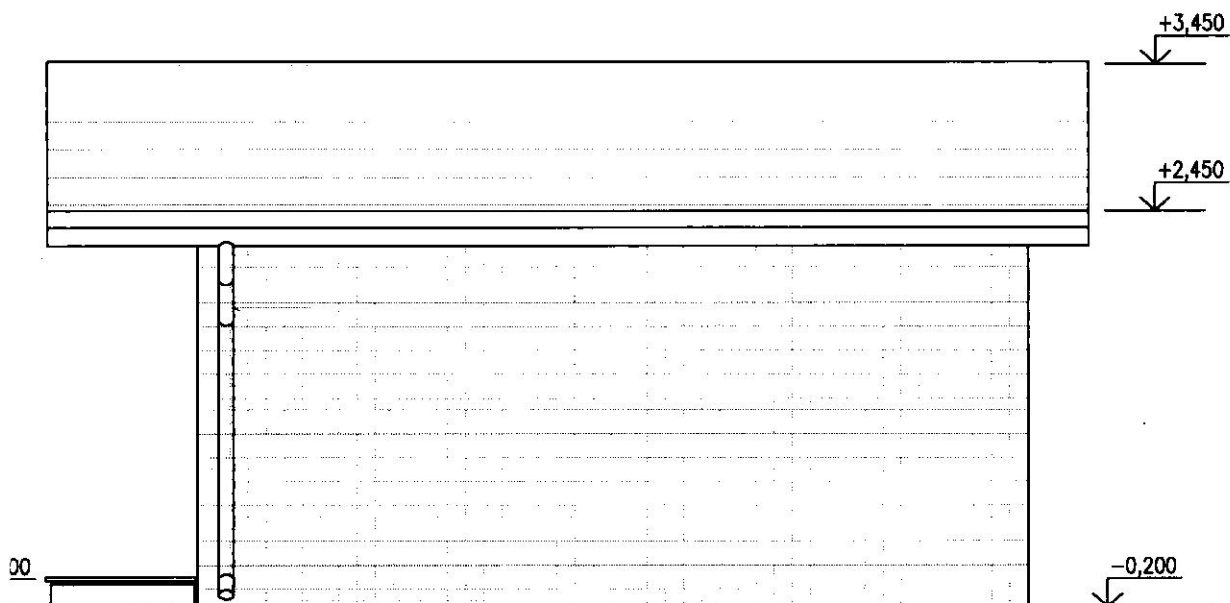

POHLAD SZ

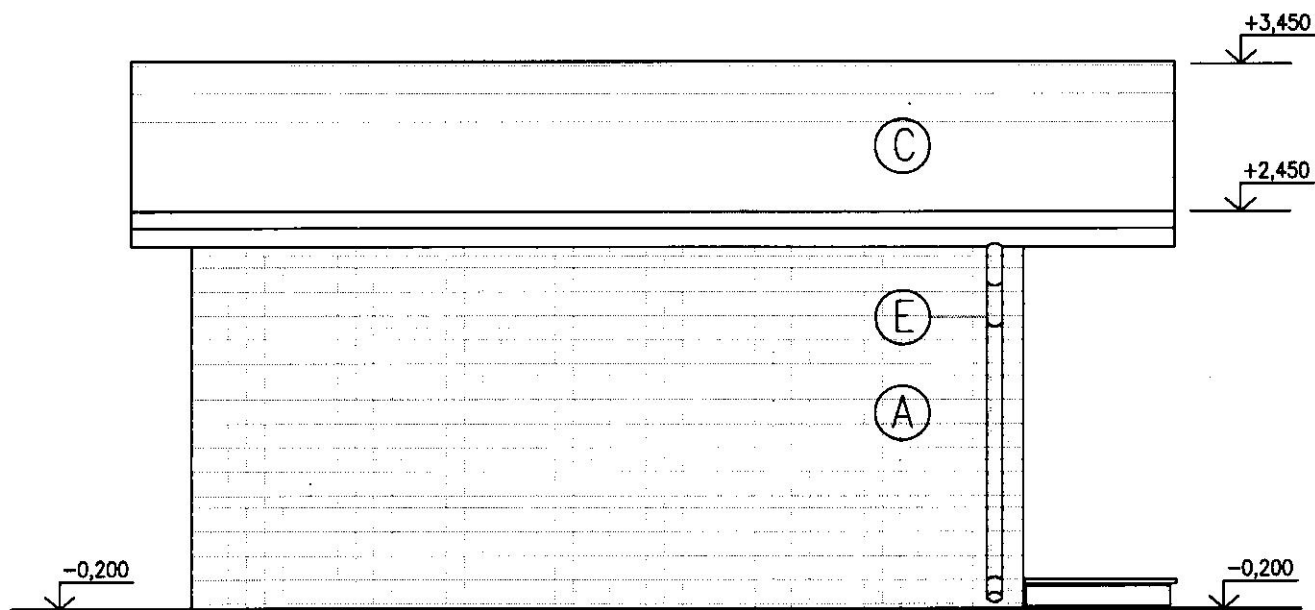

POHLAD JV

STAVBA	SAUNOVÝ DOMČEK PRI RODINNOM DOME LOZORNO, KARPATSKÁ ULICA	ING. ARCH. DANIEL BIZOŇ AUTORIZOVANÝ ARCHITEKT NA GRANIARI 23, BANSKÁ BYSTRICA
MIESTO STAVBY	PARCELNÉ ČÍSLO 9187/74, KATASTRÁLNE ÚZEMIE LOZORNO	STUPEŇ: PS
STAVEBNÍK	ING. DANIEL JÁNOŠ, ZÁHORSKÁ 160/56, LOZORNO	DÁTUM: JÚN 2014
VYPRACOVAL	ING. ARCH. DANIEL BIZOŇ	PROFESIA: ARCHIT
ZODP. PROJEKTANT	ING. ARCH. DANIEL BIZOŇ, NA GRANIARI 23, BANSKÁ BYSTRICA	MIERKA 1:50
NÁZOV VÝKRESU	POHLADY	Č. VÝKRESU 4

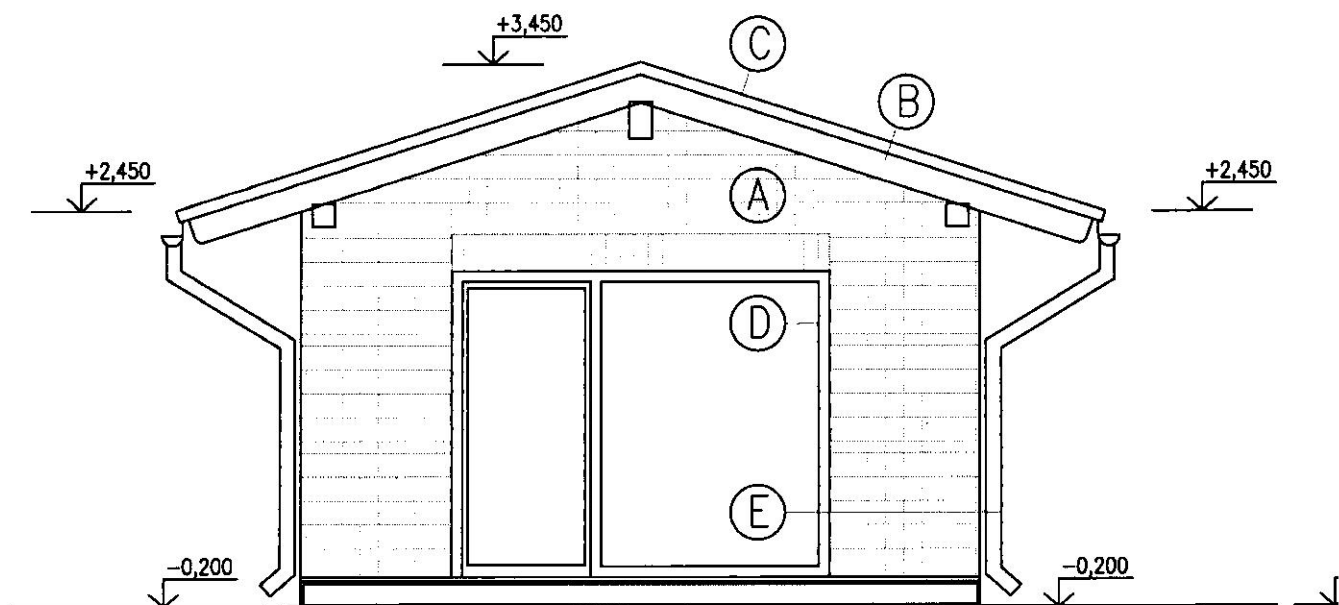

POHLAD SV

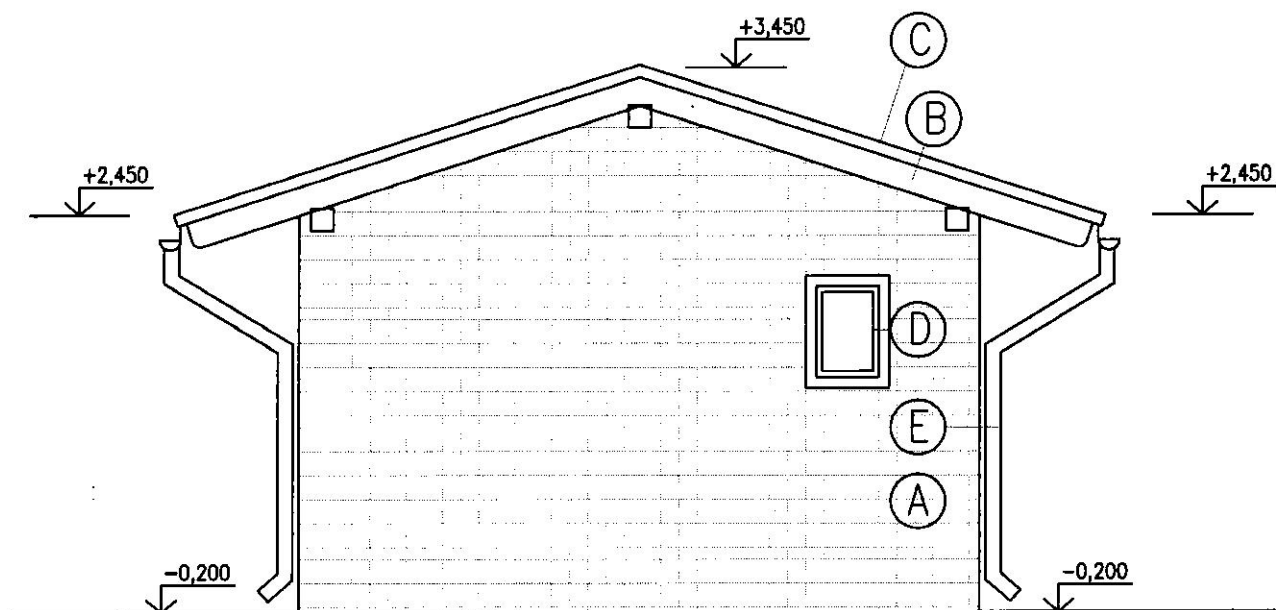

POHLAD JZ

- (A) OBKLADOVÉ KERAMICKÉ PÁSIKY, PREVEDENIE AKO NA RODINNOM DOME
- (B) VIDITELNÉ DREVENÉ PRVKY KROVU BRÚSENÉ LAZÚROVANÉ, FARBA AKO NA RODINNOM DOME
- (C) STREŠNÁ KRYTNA ŠKRIDLA (NAPR BRAMAC), FARBA AKO NA RODINNOM DOME
- (D) OKNÁ A DVERE PLASTOVÉ RESP DREVENÉ, FARBA AKO NA RODINNOM DOME
- (E) ŽLABY A ZVODY. KLAMPIARSKÉ VÝROBKY, FARBA AKO NA RODINNOM DOME