







## LEGENDA MATERIÁLŮ

-  - VNĚJŠÍ NOSNÉ ZDIVO HELUZ 30 P15,+ LEPIDLO ev. M 2,5
-  - BETON PROSTÝ
-  - BETONOVÉ ZÁKLADOVÉ DÍLCE TL. 400 mm
-  - HUTNĚNÝ ŠTĚRKOPÍSKOVÝ PODSYP
-  - ZEMINA
-  - TEPELNÁ IZOLACE
-  - HYDROIZOLACE

POZN. - SKLADBY PODLAH VIZ. PŘÍLOHA TECHNICKÉ ZPRÁVY

ZODP. PROJEKTANT	VYPRACOVAL		<b>Archikon</b> ARCHITEKTONICKÁ A PROJEKČNÍ KANCELÁŘ Podřící 107, Frenštát p. R. 744 01	
Ing. arch. JAN SIUDA	Ing. arch. JAN SIUDA	Ing. KATEŘINA SIUDOVÁ		
OBECNÍ ÚŘAD: Nový Jičín		KAT. ÚZEMÍ: Hůrka		
INVESTOR: Černoch Martin, K. Čapka 1720/4, 74101 Nový Jičín				
<b>NOVOSTAVBA RODINNÉHO DOMU</b> na parc.č. 402/5, 209/1, 30/2, 30/3 a 402/10 v k.ú. Hůrka			FORMÁT	2 x A4
<b>ŘEZ PARKOVACÍHO STÁNÍ C-C'</b>			DATUM	10/2015
			ÚČEL	DŮR, DSP
			ČÍSLO ZAKÁZKY:	19/2015
			MĚŘÍTKO:	ČÍS. VÝKR:
			<b>1:50</b>	<b>11</b>

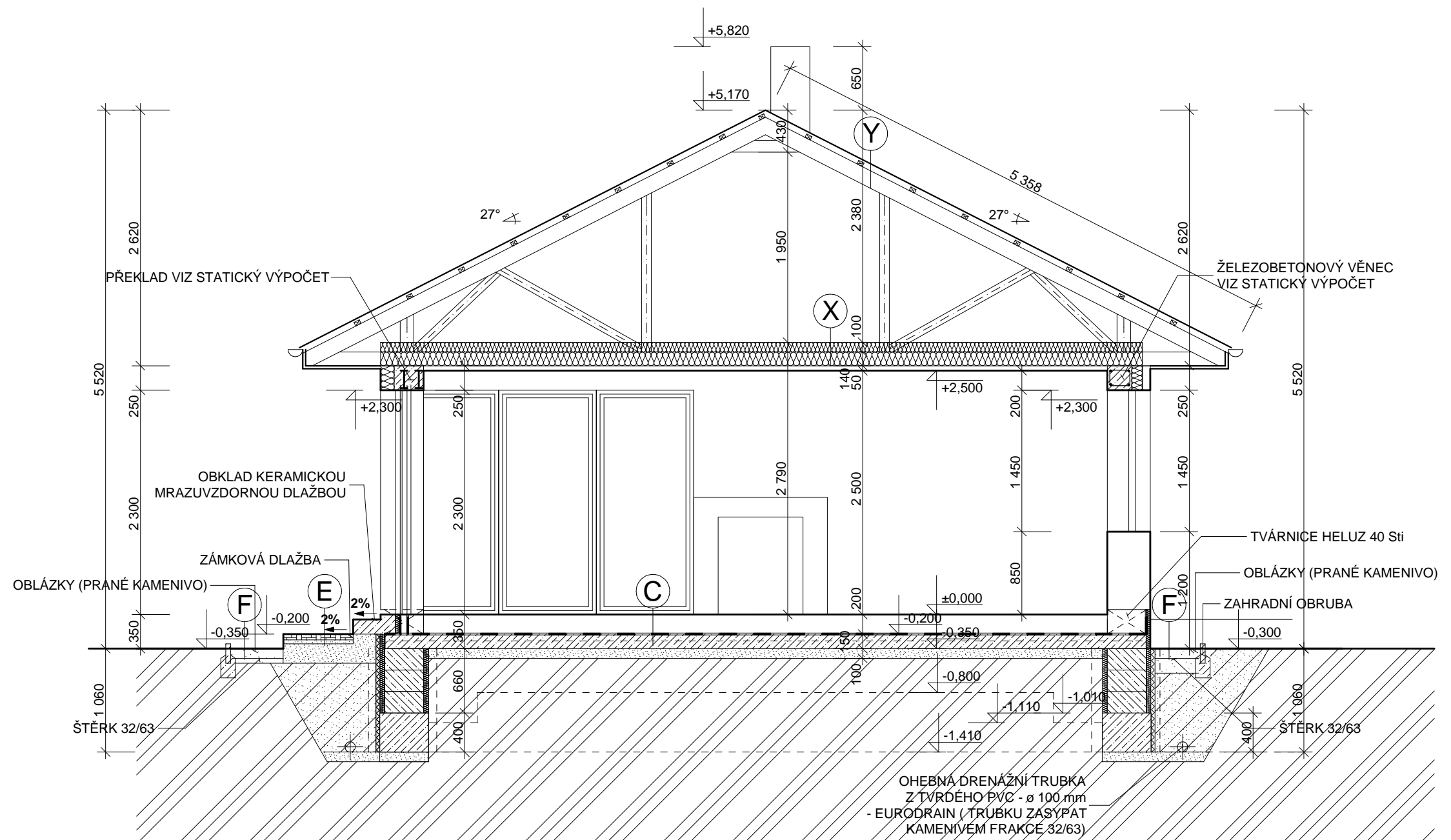

## LEGENDA MATERIÁLŮ

	- VNĚJŠÍ NOSNÉ ZDIVO HELUZ 44 FAMILY P8, + LEPIDLO ev. M 2,5		- BETON PROSTÝ
	- NOSNÉ ZDIVO Z CP , P 10, M 2,5		- BETONOVÉ ZÁKLADOVÉ DÍLCE TL. 400 mm
	- VNITŘNÍ NOSNÉ ZDIVO HELUZ 25 P 10, + LEPIDLO ev. M 5,0		- HUTNĚNÝ ŠTĚRKOPÍSKOVÝ PODSYP
	- ZDIVO PŘÍČEK HELUZ 140 , P 10, M 5,0		- ZEMINA
	- ZDIVO PŘÍČEK HELUZ 115 , P 10, M 5,0		- TEPELNÁ IZOLACE
	- VNĚJŠÍ NOSNÉ ZDIVO HELUZ 40 STI, 36,5 STI P8, + LEPIDLO ev. M 2,5 + KAMENNÝ OBKLAD		- HYDROIZOLACE

POZN. - SKLADBY PODLAH VIZ. PŘÍLOHA TECHNICKÉ ZPRÁVY

ZODP. PROJEKTANT Ing. arch. JAN SIUDA	VYPRACOVAL Ing. arch. JAN SIUDA Ing. KATEŘINA SIUDOVÁ		<b>Archikon</b> ARCHITEKTONICKÁ A PROJEKČNÍ KANCELÁŘ Podřící 107, Frenštát p. R. 744 01
OBECNÍ ÚŘAD: Nový Jičín		KAT. ÚZEMÍ: Hůrka	
INVESTOR: Černoch Martin, K. Čapka 1720/4, 74101 Nový Jičín			FORMÁT 2 x A4
<b>NOVOSTAVBA RODINNÉHO DOMU</b> na parc.č. 402/5, 209/1, 30/2, 30/3 a 402/10 v k.ú. Hůrka			DATUM 10/2015
			ÚČEL DŮR, DSP
<b>ŘEZ RD A-A'</b>			ČÍSLO ZAKÁZKY: 19/2015
			MĚŘÍTKO: <b>1:50</b>

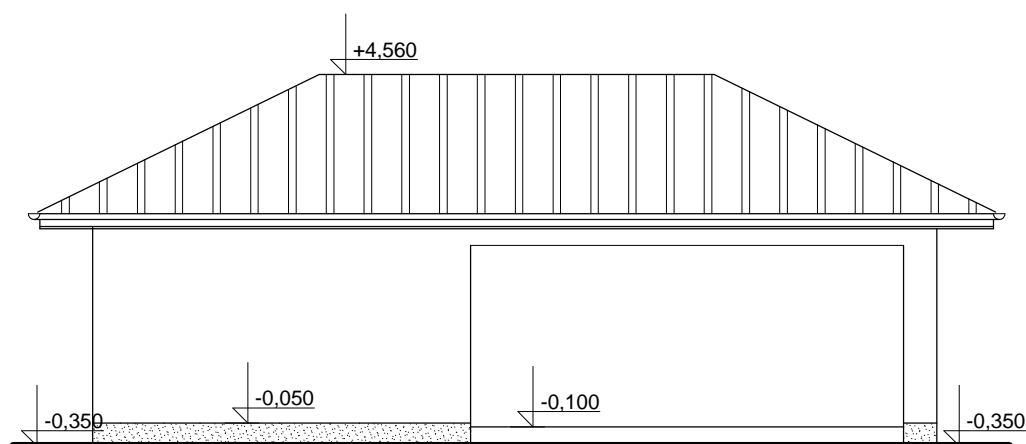

**POHLED SEVEROVÝCHODNÍ**

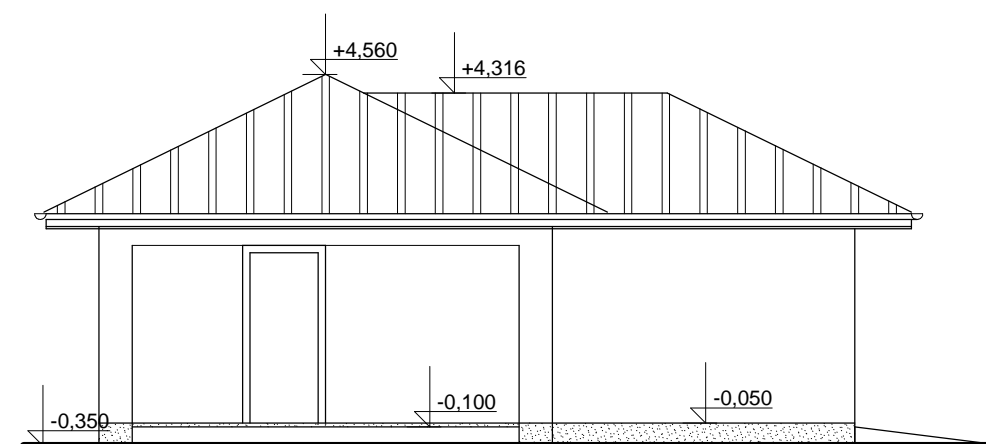

**POHLED SEVEROZÁPADNÍ**

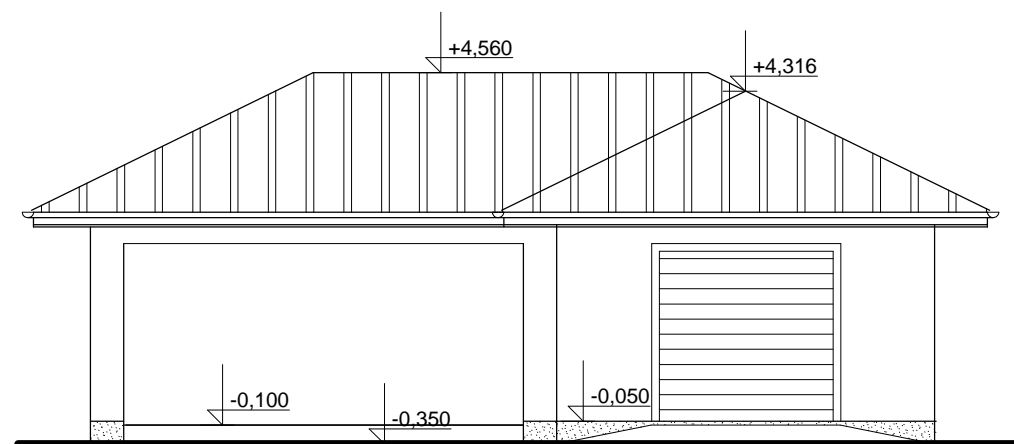

**POHLED JIHOZÁPADNÍ**

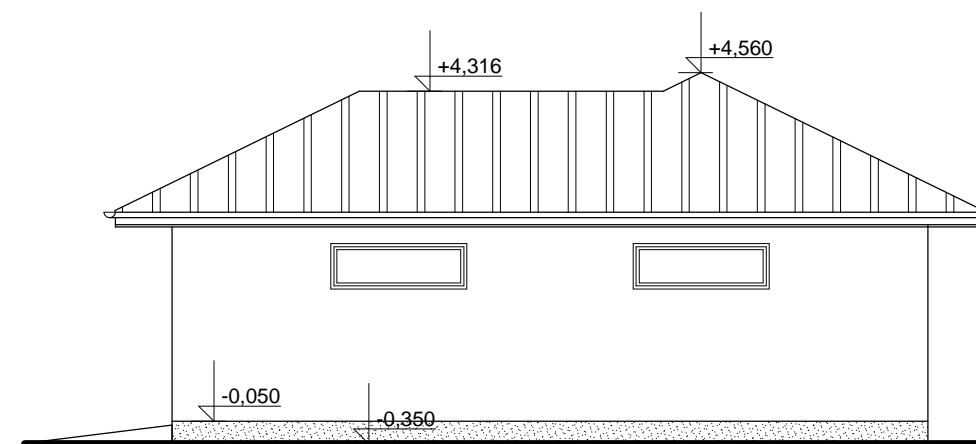

**POHLED JIHOVÝCHODNÍ**

- SOKL + PARAPETY V 1. NP - OBKLAD Z PŘÍRODNÍHO KAMENE
- FASÁDA - OMÍTKA + FASÁDNÍ NÁTĚR - ODSTÍN DLE VÝBĚRU INVESTORA (NÁVRH - BÍLÁ)
- OKNA - PLASTOVÁ - DRUH A ODSTÍN DLE VÝBĚRU INVESTORA (NÁVRH - OŘECH)
- PERGOLA + DŘEVĚNÉ OBKLADY - DŘEVO - ODSTÍN DLE VÝBĚRU INVESTORA (NÁVRH - OŘECH)
- STŘECHA RODINNÝ DŮM - SKLÁDANÁ KRYTINA - ODSTÍN DLE VÝBĚRU INVESTORA (NÁVRH - ŠEDOČERNÁ)

ZODP. PROJEKTANT	VYPRACOVAL		<b>Archikon</b> ARCHITEKTONICKÁ A PROJEKČNÍ KANCELÁŘ Podřící 107, Frenštát p. R. 744 01	
Ing. arch. JAN SIUDA	Ing. arch. JAN SIUDA	Ing. KATEŘINA SIUDOVÁ		
OBECNÍ ÚŘAD: Nový Jičín		KAT. ÚZEMÍ: Hůrka		
INVESTOR: Černochoch Martin, K. Čapka 1720/4, 74101 Nový Jičín			FORMÁT	2 x A4
<b>NOVOSTAVBA RODINNÉHO DOMU</b> na parc.č. 402/5, 209/1, 30/2, 30/3 a 402/10 v k.ú. Hůrka			DATUM	10/2015
			ÚČEL	DŮR, DSP
<b>POHLEDY PARKOVACÍ STÁNÍ</b>			ČÍSLO ZAKÁZKY: 19/2015	
			MĚŘÍTKO:	ČÍS. VÝKR:
			<b>1:100</b>	<b>12</b>