

### POHĽAD JUŽNÝ

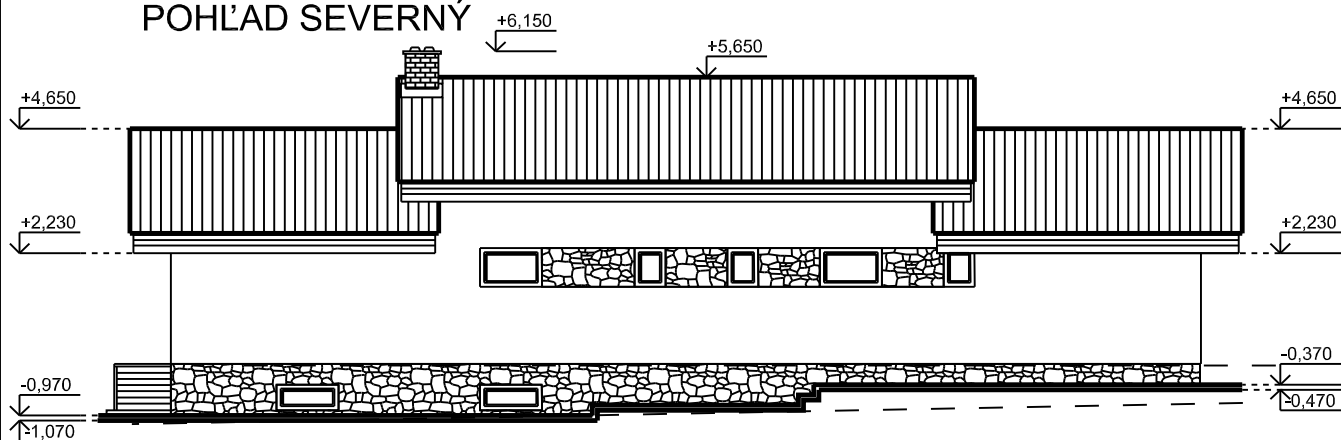

### POHĽAD SEVERNÝ



### POHĽAD ZÁPADNÝ

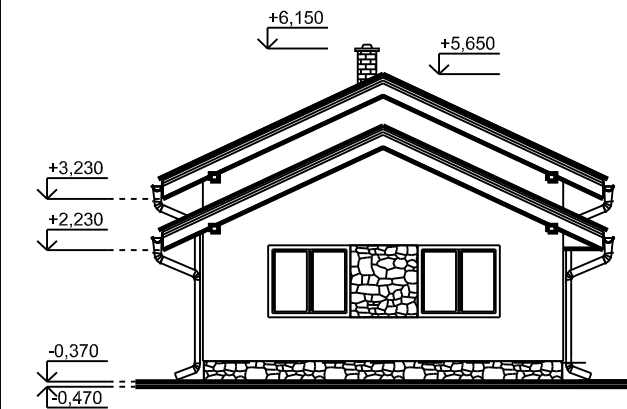

### POHĽAD VÝCHODNÝ

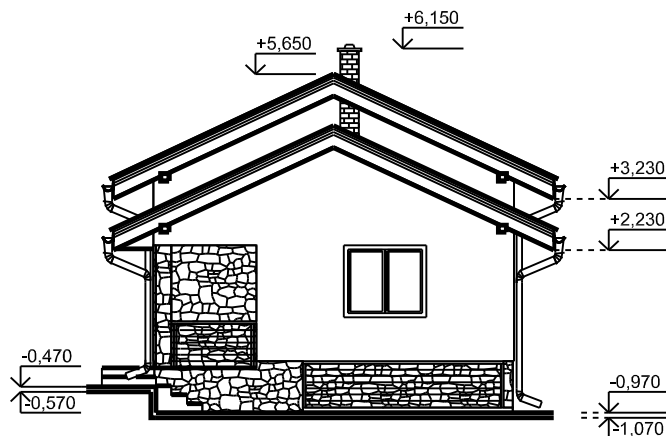

### LEGENDA:

- (a) VONKAJŠIA OMIETKA BAUMIT, JEMNÁ ŠTRUKTÚRA
- (b) VÝPLŇOVÉ KONŠTRUKCIE DREVO
- (c) KAMENNÝ OBKLAD
- (d) STREŠNÁ KRYTINA BRAMAC
- (e) KOMÍN SCHIEDEL

### POZNÁMKA:

- FARBY PODĽA VÝBERU STAVEBNÍKA

±0,000 = 1.NP			
AUTOR:	ING. ANDREA MOŇOKOVÁ	ING. ANDREA MOŇOKOVÁ	
ZODP. PROJEKTANT :	ING. ANDREA MOŇOKOVÁ	POLNÁ 25/433, 04410 GEČA	
VYPRACOVAL :	ING. ANDREA MOŇOKOVÁ	t.č. 0907332456	
STAVEBNÍK :	SEBASTIÁN VARGA a manžel, ING. LUCIA, BAZALKOVÁ 4, ŠEBASTOVCE	andrejka.monok@gmail.com	
STAVBA/OBJEKT :	<b>RODINNÝ DOM</b>	FORMÁT :	A3
	<b>NOVOSTAVBA</b>	DÁTUM :	03/2015
	NA PARCELE Č. 259/11 V KATAST. ÚZEMÍ ŠEBASTOVCE	MIERKA :	1:100
OBSAH :	POHĽADY	STUPEN :	P PRE SP
	PROF: ARCH	Č.Z. 042015	Č.V. 07