

POZNÁMKA:

- ZÁKLADOVÁ SPÁRA BUDE V HLOUBCE MIN. 1000 mm OD UPRAVENÉHO TERÉNU.
- HLOUBKA ZÁKLADOVÉ SPÁRY JE UVAŽOVÁNA PRO NENAMRZAVÉ A NESMRŠTELNÉ ZEMINY. SKUTEČNOU HLOUBKU ZALOŽENÍ URČÍ DLE KONKRÉTNÍCH GEOLOGICKÝCH PODMÍNEK STAVENIŠTĚ TECHNICKÝ DOZOR INVESTORA.
- PŘED BETONÁŽÍ BUDE OVĚŘENA ÚNOSNOST ZÁKLADOVÉ SPÁRY DODAVATELEM
- ZÁKLADOVÁ SPÁRA BUDE PŘED BETONÁŽÍ PŘEVZATA TECHNICKÝM DOZOREM STAVBY
- PŘED ZABETONOVÁNÍM BUDE PO OBVODĚ STAVBY DO ZÁKLADOVÝCH PASŮ (MIN. 50 mm NAD JEHO DNO) VLOŽEN ZEMNÍČÍ PÁSEK FeZn 30/4 mm S VÝVODY FeZn o 10 mm NAD TERÉN.
- VÝVOD NAD TERÉN BUDE CHRÁNĚN PROTI KORÓZI MIN. 100 mm V BETONŮ A 200 mm MIMO BETON.
- VÝKOPOVÉ PRÁCE PRO PŘÍPOJKY NUTNO PROVÁDĚT PŘED BETONÁŽÍ ZÁKLADŮ - NESMÍ DOJÍT K POŠKOZENÍ ZÁKLADOVÉ SPÁRY
- TRASY STÁVAJÍCÍCH PODZEMNÍCH VEDENÍ JE NUTNO PŘED PROVÁDĚNÍM VÝKOPŮ VYTÝČIT JEDNOTLIVÝMI SPRÁVCI SÍTI.
- V ZÁKLADOVÝCH PASECH BUDOU PROVEDENY PROSTUPY ZT A EL DLE POŽADAVKŮ DODAVATELE TĚCHTO SÍTI.
- V ZÁKLADOVÝCH PASECH BUDOU OSAZENY CHRÁNIČKY
- PODEL ZÁKLADOVÝCH PASŮ BUDE POLOŽENO DRENÁŽNÍ POTRUBÍ
- VEŠKERÉ PROSTUPY ZT, ÚT A EL BUDOU PROVEDENY DLE POKYŇŮ JEDNOTLIVÝCH DODAVATELŮ

- BETON C 20/25 - XC0
- BEDNÍČÍ ZÁKL. DÍLCE TL. 400 mm

BETON C 20/25 - XC0
 OCEĽ KARI SÍŤ 6/150x6/150

- ČERHOVANOU ČAROU SE DVĚMA TEČKAMI JE VYZNAČENA PRVNÍ ŘADA TVÁRNIC V 1. N.P.

ZODP. PROJEKTANT Ing. arch. JAN SIUDA		VYPRACOVAL Ing. arch. JAN SIUDA		 ARCHITEKTONICKÁ A PROJEKČNÍ KANCELÁŘ Podtělci 107, Frenštát p. R. 744 01
OBECNÍ ÚŘAD: Nový Jičín		KAT. ÚZEMÍ: Hůrka		
INVESTOR: Černoch Martin, K. Čapka 1720/4, 74101 Nový Jičín				FORMÁT: 6 x A4
NOVOSTAVBA RODINNÉHO DOMU na parc.č. 402/5, 209/1, 30/2, 30/3 a 402/10 v k.ú. Hůrka				DATUM: 10/2015
				ÚČEL: DŮR, DSP
ZÁKLADY RD				ČÍSLO ZAKÁZKY: 19/2015
				MĚŘÍTKO: 1:50

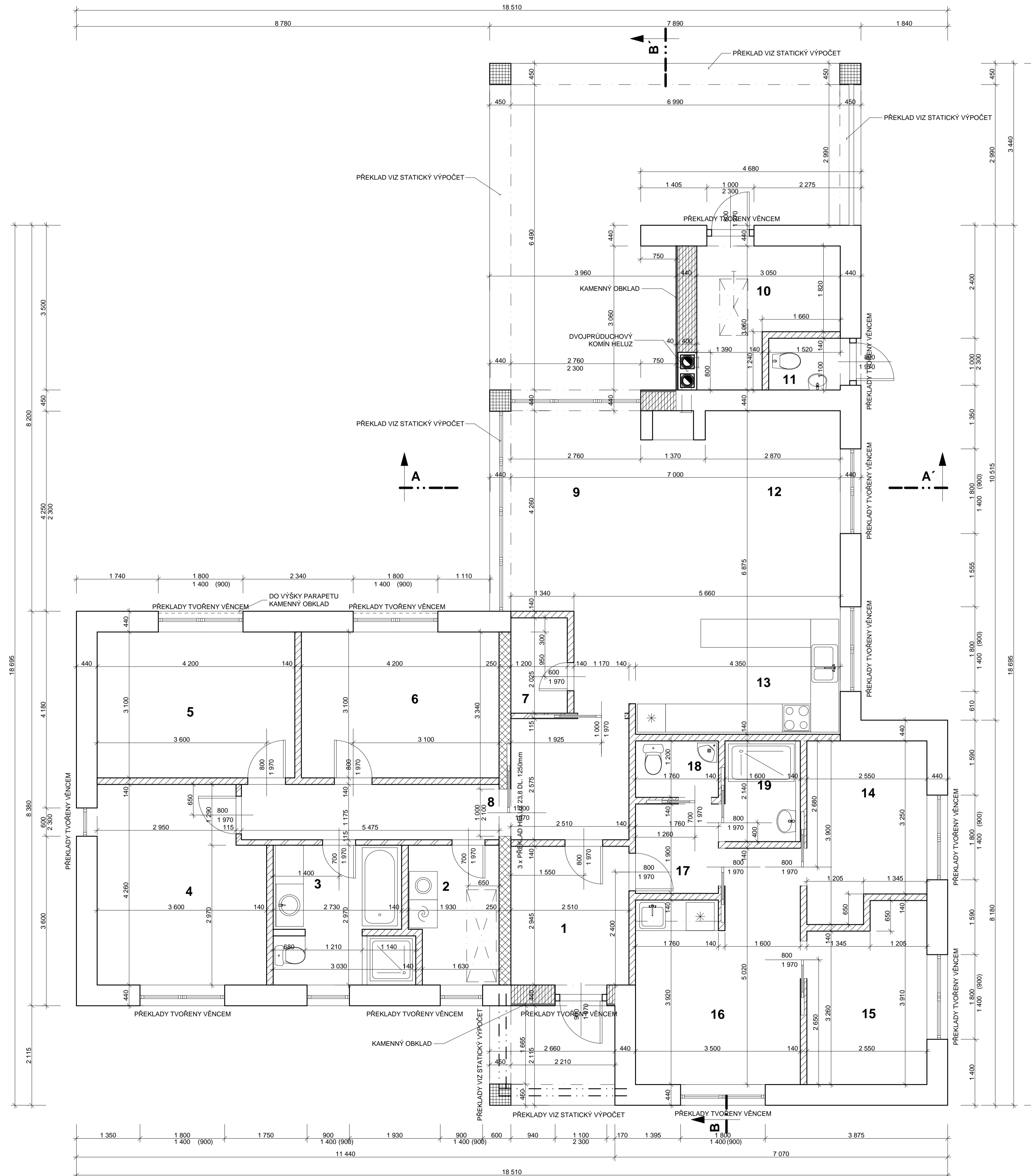

LEGENDA MÍSTNOSTÍ

OZNAČENÍ	ÚČEL MÍSTNOSTI	PLOCHA (m ²)	PODLAHA	POZNÁMKA
1	ZÁDVEŘÍ	7,7	KER.DLAŽBA - A	
2	TECHNICKÁ MÍSTNOST	5,4	KER.DLAŽBA - A	
3	KOUPELNA+WC	8,2	KER.DLAŽBA - B	KER.OBKŁAD DO v = 2m
4	LOŽNICE	14,5	DŘEVĚNÁ - C	
5	POKOJ	13,0	DŘEVĚNÁ - C	
6	POKOJ	13,0	DŘEVĚNÁ - C	
7	SPÍŽ	2,4	KER.DLAŽBA - A	
8	CHODBA	13,2	DŘEVĚNÁ - C	
9	JÍDELNA	11,8	DŘEVĚNÁ - C	
10	TECHNICKÁ MÍSTNOST	7,3	KER.DLAŽBA - A	
11	WC	1,7	KER.DLAŽBA - B	KER.OBKŁAD DO v = 2m
12	OBÝVACÍ POKOJ	17,2	DŘEVĚNÁ - C	
13	KUCHYŇ	14,2	DŘEVĚNÁ - C	KER.OBKŁAD ZA KUCH. LINKOU
14	POKOJ	9,1	DŘEVĚNÁ - C	
15	POKOJ	9,1	DŘEVĚNÁ - C	
16	OBYTNÝ PROSTOR	15,4	DŘEVĚNÁ - C	KER.OBKŁAD ZA KUCH. LINKOU
17	CHODBA	3,3	DŘEVĚNÁ - C	
18	WC	2,1	KER.DLAŽBA - B	KER.OBKŁAD DO v = 2m
19	KOUPELNA	3,4	KER.DLAŽBA - B	KER.OBKŁAD DO v = 2m

LEGENDA MATERIÁLŮ

- VNĚJŠÍ NOSNÉ ZDIVO HELUZ 44 FAMILY P8,+ LEPIDLO ev. M 2,5
- NOSNÉ ZDIVO Z CP , P 10, M 2,5
- VNITŘNÍ NOSNÉ ZDIVO HELUZ 25 P 10, + LEPIDLO ev. M 5,0
- ZDIVO PŘÍČEK HELUZ 140 , P 10, M 5,0
- ZDIVO PŘÍČEK HELUZ 115 , P 10, M 5,0
- VNĚJŠÍ NOSNÉ ZDIVO HELUZ 40 STI, 36,5 STI P8,+ LEPIDLO ev. M 2,5 + KAMENNÝ OBKLAD

ZODP. PROJEKTANT Ing. arch. JAN SIUDA	VYPRACOVAL Ing. arch. JAN SIUDA Ing. KATEŘINA SIUDOVÁ	 ARCHITEKTONICKÁ A PROJEKČNÍ KANCELÁŘ Podolí 107, Frenštát p. R. 744 01
OBECNÍ ÚŘAD: Nový Jičín	KAT. ÚZEMÍ: Hůrka	
INVESTOR: Čermoch Martin, K. Čapka 1720/4, 74101 Nový Jičín		FORMÁT 6 x A4
NOVOSTAVBA RODINNÉHO DOMU na parc.č. 402/5, 209/1, 30/2, 30/3 a 402/10 v k.ú. Hůrka		DATUM 10/2015
		ÚČEL DŮR. DSP
PŮDORYS RD		ČÍSLO ZAKÁZKY: 19/2015
		MĚŘÍTKO: 1:50
		ČÍS. VÝKR: 3

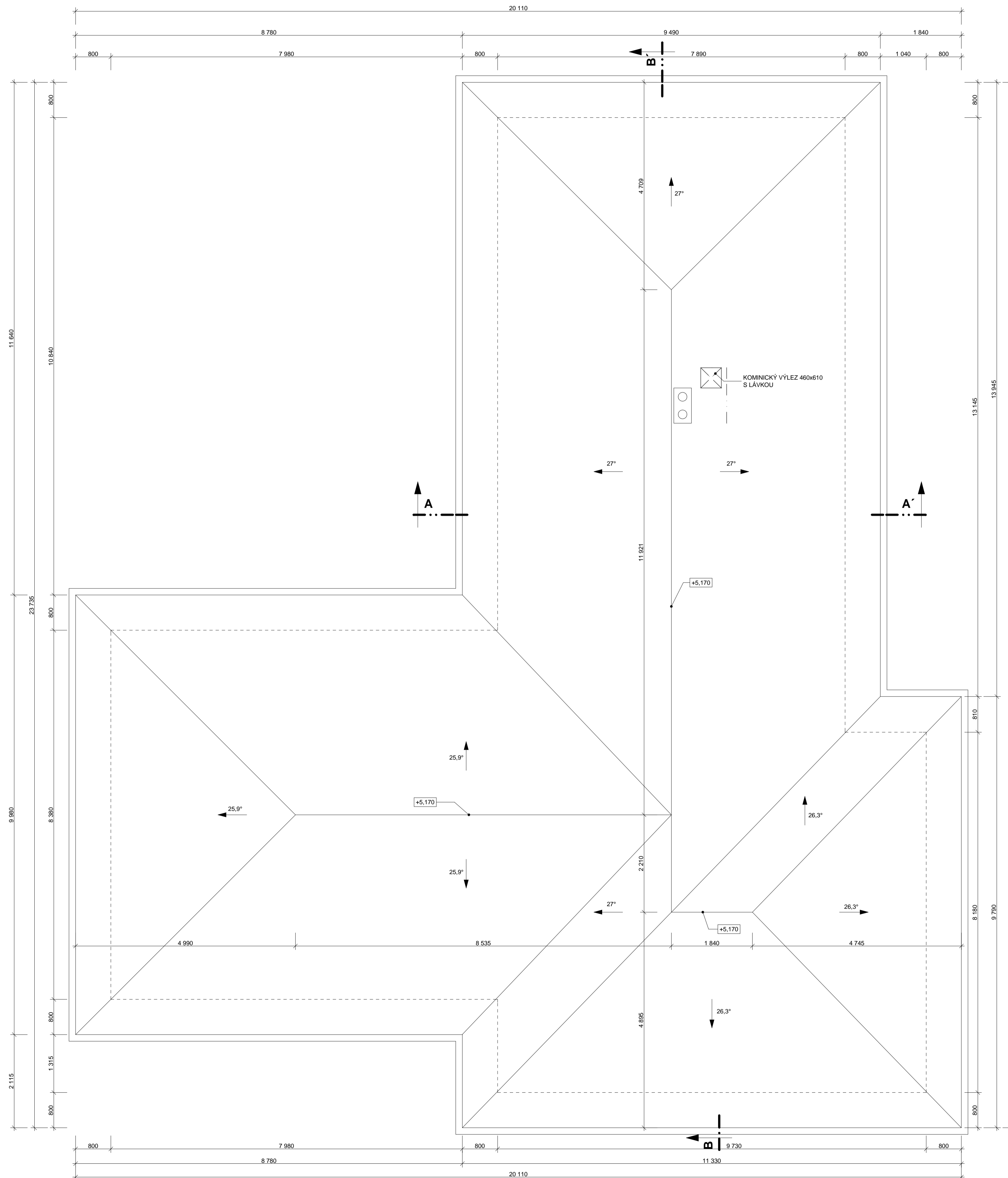

POZN. PROTISNĚHOVÉ HÁKY MUSÍ BÝT ROZMÍSTĚNY PO CELÉ PLOŠE STŘECHY DLE POKYNŮ VÝROBCE

ZODP. PROJEKTANT Ing. arch. JAN SIUDA	VYPRACOVAL Ing. arch. JAN SIUDA Ing. KATEŘINA SIUDOVÁ	 ARCHITEKTONICKÁ A PROJEKČNÍ KANCELÁŘ Podřící 107, Frenštát p. R. 744 01
OBCENÍ ÚŘAD: Nový Jičín	KAT. ÚZEMÍ: Hůrka	
INVESTOR: Černoch Martin, K. Čapka 1720/4, 74101 Nový Jičín		FORMÁT: 6 x A4
NOVOSTAVBA RODINNÉHO DOMU na parc.č. 402/5, 209/1, 30/2, 30/3 a 402/10 v k.ú. Hůrka		DATUM: 10/2015
		ÚČEL: DŮR, DSP
PŮDORYS STŘECHY RD		ČÍSLO ZAKÁZKY: 19/2015 MĚŘÍTKO: 1:50 ČÍS. VÝKR: 4

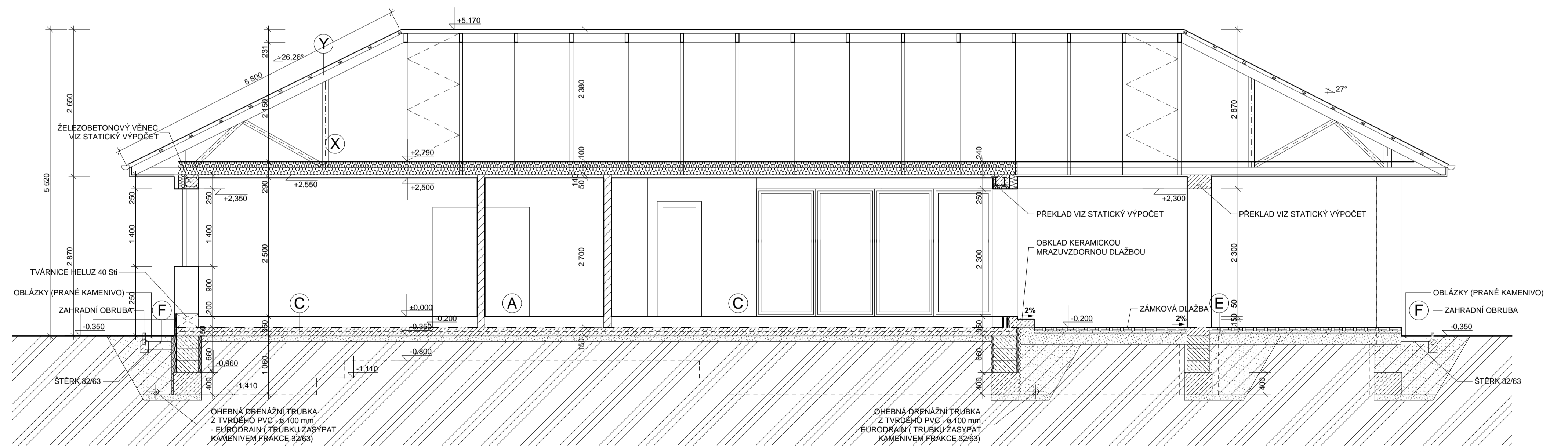

LEGENDA MATERIÁLŮ

- VNĚJŠÍ NOSNÉ ZDIVO HELUZ 44 FAMILY P8, + LEPIDLO ev. M 2,5
- NOSNÉ ZDIVO Z CP , P 10, M 2,5
- VNITŘNÍ NOSNÉ ZDIVO HELUZ 25 P 10, + LEPIDLO ev. M 5,0
- ZDIVO PŘÍČEK HELUZ 140 , P 10, M 5,0
- ZDIVO PŘÍČEK HELUZ 115 , P 10, M 5,0
- VNĚJŠÍ NOSNÉ ZDIVO HELUZ 40 STI, 36,5 STI P8, + LEPIDLO ev. M 2,5 + KAMENNÝ OBLKAD
- BETON PROSTÝ
- BETONOVÉ ZÁKLADOVÉ DÍLCE TL. 400 mm
- HUTNĚNÝ ŠTĚRKOPÍSKOVÝ PODSYP
- ZEMINA
- TEPELNÁ IZOLACE
- HYDROIZOLACE

POZN. - SKLADBY PODLAH VIZ. PŘÍLOHA TECHNICKÉ ZPRÁVY

ZODP. PROJEKTANT Ing. arch. JAN SIUDA	VYPRACOVAL Ing. arch. JAN SIUDA Ing. KATEŘINA SIUDOVÁ	 ARCHITEKTONICKÁ A PROJEKČNÍ KANCELÁŘ Podlání 107, Frenštát p. R. 744 01
OBCENÍ ÚŘAD: Nový Jičín	KAT. ÚZEMÍ: Hůrka	
INVESTOR: Čermoch Martin, K. Čapka 1720/4, 74101 Nový Jičín		FORMÁT: 3 x A4
NOVOSTAVBA RODINNÉHO DOMU A GARÁŽE na parc.č. 402/5, 209/1, 30/2, 30/3 a 402/10 v k.ú. Hůrka		DATUM: 10/2015
		ÚČEL: DŮR, DSP
MĚŘÍTKO: 1:50		ČÍS. VÝKR: 6
ŘEZ RD B-B'		

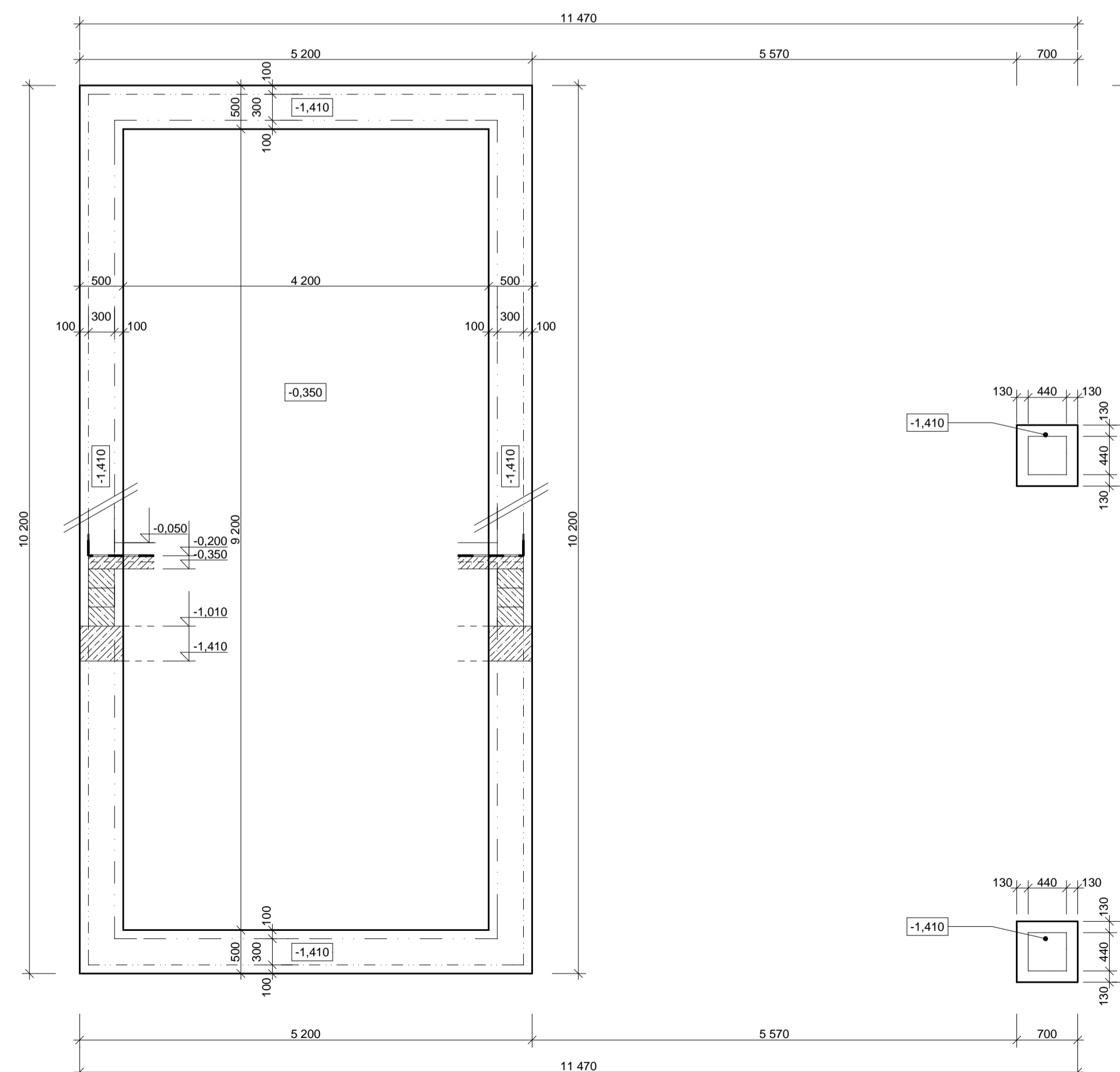

POZNÁMKA:

- ZÁKLADOVÁ SPÁRA BUDE V HLOUBCE MIN. 1000 mm OD UPRAVENÉHO TERÉNU.
- HLOUBKA ZÁKLADOVÉ SPÁRY JE UVAŽOVÁNA PRO NENAMRZAVÉ A NESMRŠTITELNÉ ZEMINY. SKUTEČNOU HLOUBKU ZALOŽENÍ URČÍ DLE KONKRÉTNÍCH GEOLOGICKÝCH PODMÍNEK STAVENIŠTĚ TECHNICKÝ DOZOR INVESTORA.
- PŘED BETONÁŽÍ BUDE OVĚŘENA ÚNOSNOST ZÁKLADOVÉ SPÁRY DODAVATELEM
- ZÁKLADOVÁ SPÁRA BUDE PŘED BETONÁŽÍ PŘEVZATA TECHNICKÝM DOZOREM STAVBY
- PŘED ZABETONOVÁNÍM BUDE PO OBVODĚ STAVBY DO ZÁKLADOVÝCH PASŮ (MIN. 50 mm NAD JEHO DNO) VLOŽEN ZEMNÍČÍ PÁSEK FeZn 30/4 mm S VÝVODY FeZn ø 10 mm NAD TERÉN.
- VÝVOD NAD TERÉN BUDE CHRÁNĚN PROTI KOROZI MIN. 100 mm V BETONU A 200 mm MIMO BETON.
- VÝKOPOVÉ PRÁCE PRO PŘÍPOJKY NUTNO PROVÁDĚT PŘED BETONÁŽÍ ZÁKLADŮ - NESMÍ DOJÍT K POŠKOZENÍ ZÁKLADOVÉ SPÁRY
- TRASY STÁVAJÍCÍCH PODZEMNÍCH VEDENÍ JE NUTNO PŘED PROVÁDĚNÍM VÝKOPŮ VYTÝČIT JEDNOTLIVÝMI SPRÁVCI SÍTI.
- V ZÁKLADOVÝCH PASECH BUDOU PROVEDENY PROSTUPY ZT A EL DLE POŽADAVKŮ DODAVATELE TĚCHTO SÍŤI.
- V ZÁKLADOVÝCH PASECH BUDOU OSAZENY CHRÁNIČKY
- PODĚL ZÁKLADOVÝCH PASŮ BUDE POLOŽENO DRENAŽNÍ POTRUBÍ
- VEŠKERÉ PROSTUPY ZT, ÚT A EL BUDOU PROVEDENY DLE POKYŤU JEDNOTLIVÝCH DODAVATELŮ

BETON C 20/25 - XC0

BEDNÍČÍ ZÁKL. DÍLCE TL. 400 mm

BETON C 20/25 - XC0
OCEL KARI SÍŤE 6/150x6/150

- ČERCHOVANOU ČAROU SE DVĚMA TEČKAMI JE VYZNAČENA PRVNÍ ŘADA TVÁRNIC V 1. N.P.

ZODP. PROJEKTANT Ing. arch. JAN SIUDA	VYPRACOVAL Ing. arch. JAN SIUDA Ing. KATEŘINA SIUDOVÁ	 ARCHITEKTONICKÁ A PROJEKČNÍ KANCELÁŘ Podřící 107, Frenštát p. R. 744 01
OBECNÍ ÚŘAD: Nový Jičín	KAT. ÚZEMÍ: Hůrka	
INVESTOR: Čermoch Martin, K. Čapka 1720/4, 74101 Nový Jičín		FORMÁT 3 x A4
NOVOSTAVBA RODINNÉHO DOMU na parc.č. 402/5, 209/1, 30/2, 30/3 a 402/10 v k.ú. Hůrka		DATUM 10/2015
		ÚČEL DŮR, DSP
ZÁKLADY PARKOVACÍHO STÁNÍ		ČÍSLO ZAKÁZKY: 19/2015
		MĚŘÍTKO: 1:50

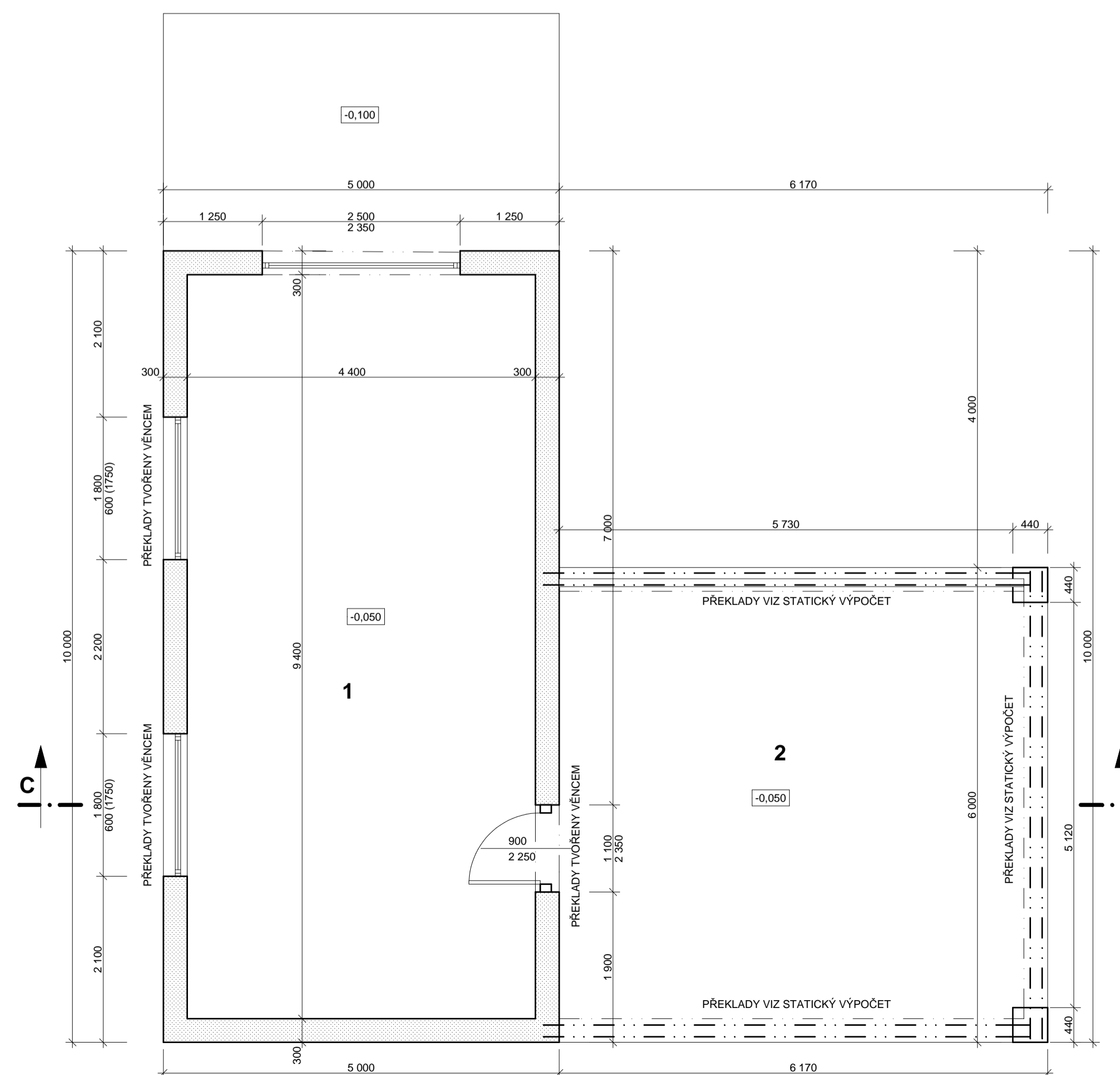

LEGENDA MÍSTNOSTÍ

OZNAČENÍ	ÚČEL MÍSTNOSTI	PLOCHA (m ²)	PODLAHA	POZNÁMKA
1	HOBBY MÍSTNOST	41,4	KER.DLAŽBA - G	
2	KRYTÉ PARK. STÁNÍ	35,2	KER.DLAŽBA - H	

LEGENDA MATERIÁLŮ

- VNĚJŠÍ NOSNÉ ZDIVO HELUZ 30 P15,+ LEPIDLO ev. M 2,5
- VNĚJŠÍ NOSNÉ ZDIVO HELUZ 44 FAMILY P8,+ LEPIDLO ev. M 2,5

ZODP. PROJEKTANT Ing. arch. JAN SIUDA	VYPRACOVAL Ing. arch. JAN SIUDA Ing. KATEŘINA SIUDOVÁ	 ARCHITEKTONICKÁ A PROJEKČNÍ KANCELÁŘ Podřící 107, Frenštát p. R. 744 01
OBECNÍ ÚŘAD: Nový Jičín	KAT. ÚZEMÍ: Hůrka	
INVESTOR: Čermoch Martin, K. Čapka 1720/4, 74101 Nový Jičín		FORMÁT 3 x A4
NOVOSTAVBA RODINNÉHO DOMU na parc.č. 402/5, 209/1, 30/2, 30/3 a 402/10 v k.ú. Hůrka		DATUM 10/2015
		ÚČEL DŮR, DSP
PŮDORYS PARKOVACÍHO STÁNÍ		ČÍSLO ZAKÁZKY: 19/2015
		MĚŘÍTKO: 1:50

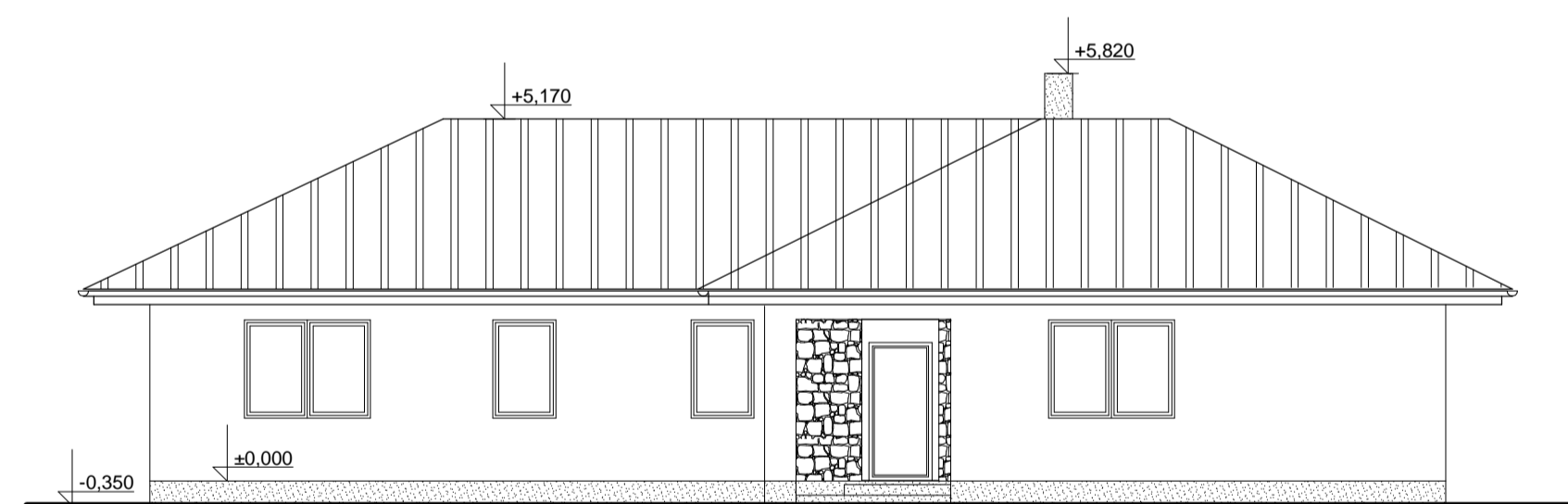

POHLED SEVEROVÝCHODNÍ

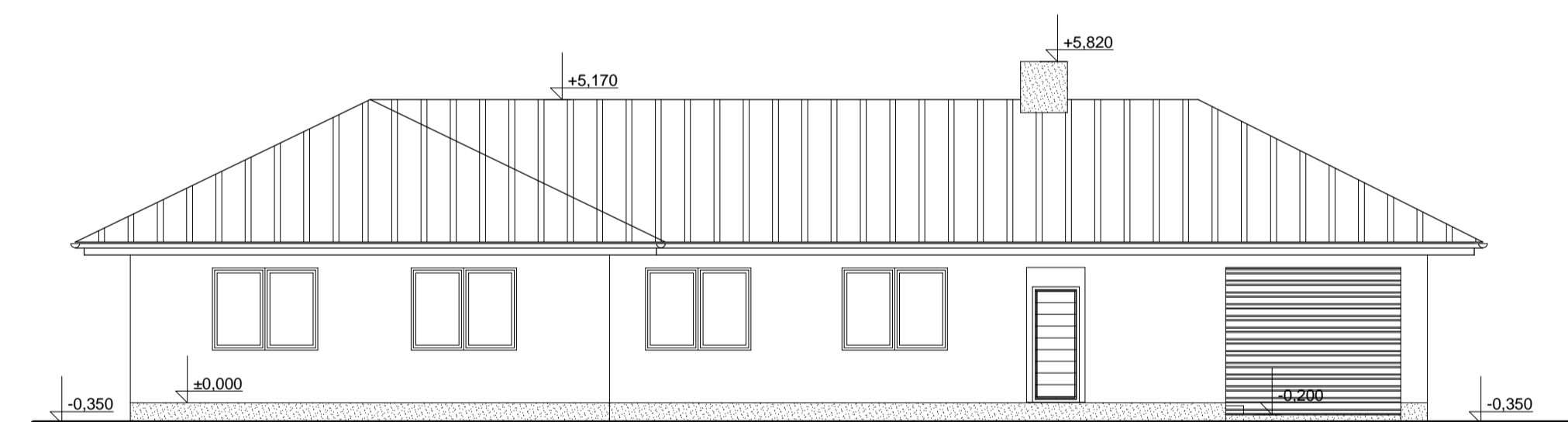

POHLED SEVEROZÁPADNÍ

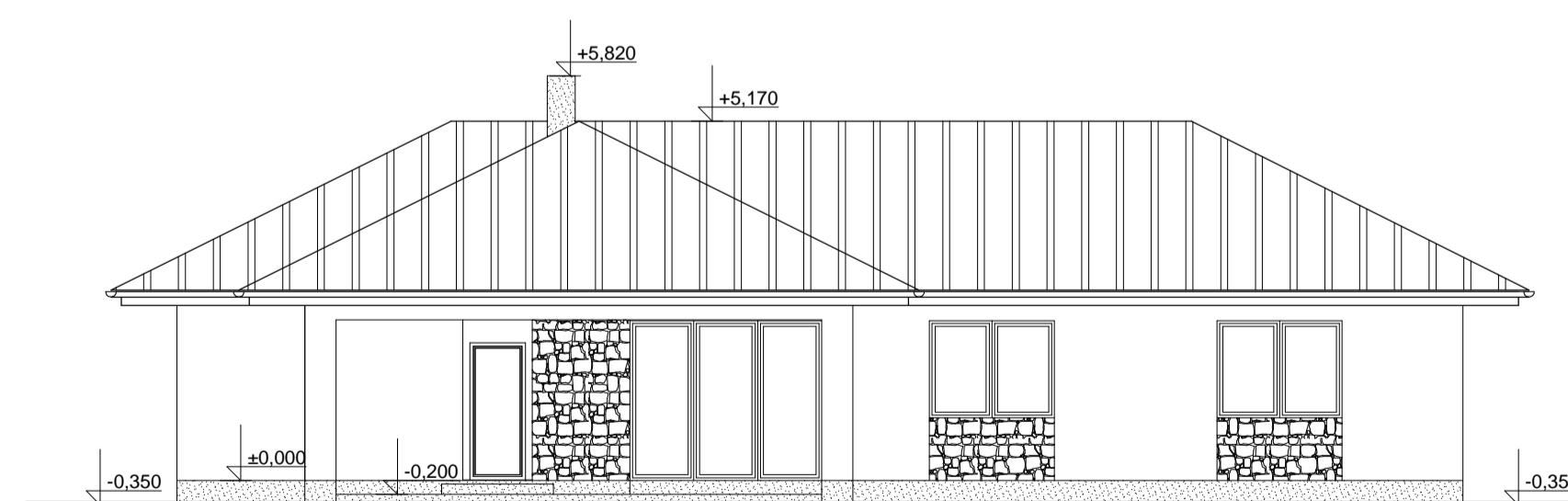

POHLED JIHOZÁPADNÍ

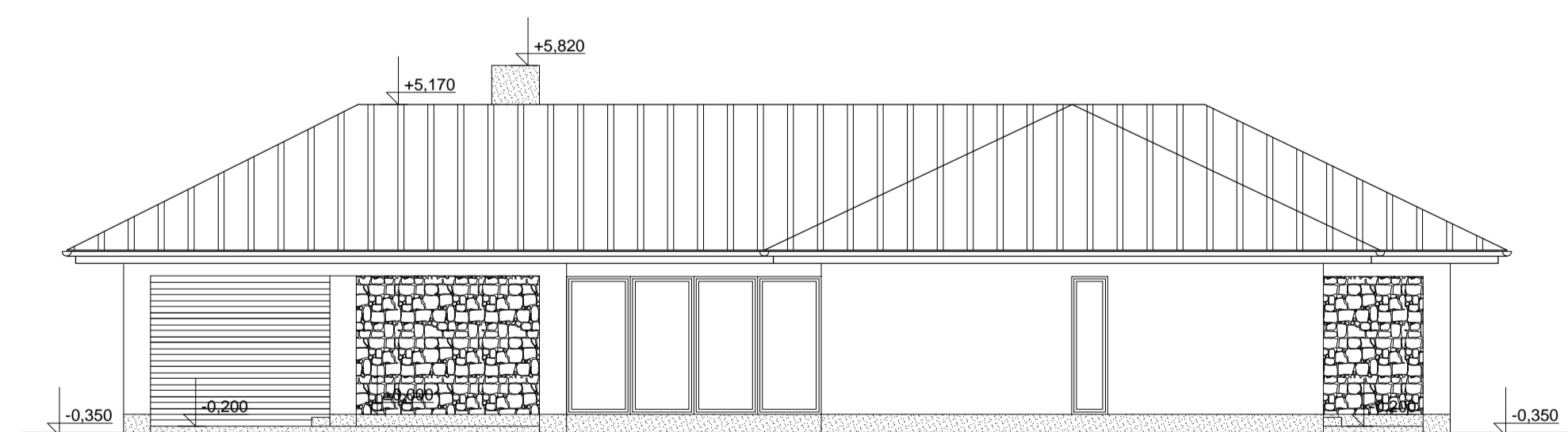

POHLED JIHOVÝCHODNÍ

SOKL + PARAPETY V 1. NP - OBKLAD Z PŘÍRODNÍHO KAMENE
 FASÁDA - OMÍTKA + FASÁDNÍ NÁTĚR - ODSŤÍN DLE VÝBĚRU INVESTORA (NÁVRH - BÍLÁ)
 OKNA - PLASTOVÁ - DRUH A ODSŤÍN DLE VÝBĚRU INVESTORA (NÁVRH - OŘECH)
 PERGOLA + DŘEVĚNÉ OBKLADY - DŘEVO - ODSŤÍN DLE VÝBĚRU INVESTORA (NÁVRH - OŘECH)
 STŘECHA RODINNÝ DŮM - SKLÁDANÁ KRYTINA - ODSŤÍN DLE VÝBĚRU INVESTORA (NÁVRH - ŠEDOČERN)

ZODP. PROJEKTANT	VYPRACOVAL		 ARCHITEKTONICKÁ A PROJEKČNÍ KANCELÁŘ Podřizí 107, Frenštát p. R. 744 01	
Ing. arch. JAN SIUDA	Ing. arch. JAN SIUDA	Ing. KATEŘINA SIUDOVÁ		
OBCENÍ ÚŘAD: Nový Jičín		KAT. ÚZEMÍ: Hůrka	FORMÁT	2 x A4
INVESTOR: Černocho Martin, K. Čapka 1720/4, 74101 Nový Jičín			DATUM	10/2015
NOVOSTAVBA RODINNÉHO DOMU na parc.č. 402/5, 209/1, 30/2, 30/3 a 402/10 v k.ú. Hůrka			ÚČEL	DŮR, DSP
			ČÍSLO ZAKÁZKY: 19/2015	
POHLEDY RD			MĚŘÍTKO:	ČÍS. VÝKR:
			1:100	7