

DETAIL STRÍŠKY NAD VSTUPEM

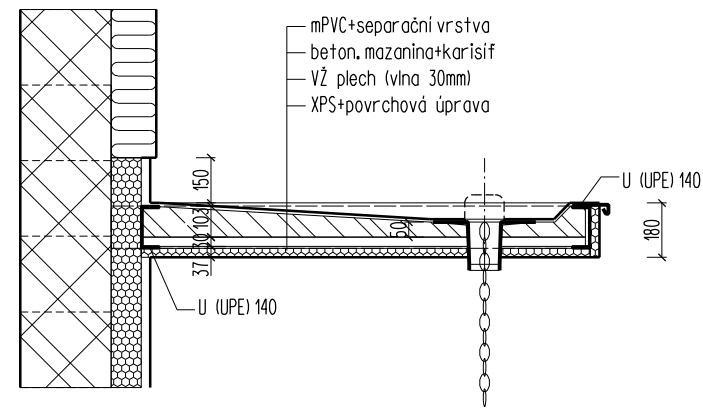

+1,36 - STROP 1.NP

- 234x MIAKO 19/62,5 PTH
- ▨ 99x MIAKO 19/50 PTH
- ▨ 13x MIAKO 8/50 PTH
- ▨ 35x Nosníky POT 175/3500
- ▨ 2x Nosníky POT 175/1250
- 1x HEB 220, l=4200+2400m
- 1x HEB 220, l=2600m

+2,36 - STROP VSTUPNÍKRČEK

- 70x MIAKO 15/62,5 PTH
- ▨ 11x Nosníky POT 175/2000

+4,11 - STROP 1.NP - GALERIE

- 143x MIAKO 15/62,5 PTH
- ▨ 14x Nosníky POT 175/3500
- 1x HEB 220, l=2600m

+4,11 - STROP 1.NP-POKOJE 34m2

- cca 23x OSB3 PD-25mm
- 20x trám SM 80/180, l=3500mm
- + minerál. vata, lambda = 0,039 (W.m-1K-1)
- parozobrána
- cca 23x SDK GKB 12,5mm

LEGENDA MATERIÁLŮ:

- ▨ OBVOD. KCE RD - PTH 30 PD+ETIC 150mm, x1 vnitřní omítka 15mm
- ▨ OBVOD. KCE RD - PTH 30 PD+PERIMETR 100mm + KAMENNÝ OBKLAD, 1x vnitřní omítka 15mm
- ▨ OBVOD. KCE GARÁŽE - PTH 30 PD+ETIC 100mm, 1x vnitřní omítka 15mm
- ▨ NOSNÉ ZDIVO - PTH 25 AKU PD, 2x omítka 15mm
- ▨ NENOSNÉ KCE - PTH 8, 2x omítka 15mm
- ▨ KCE STROPU +4,11 nad pokoji: OSB3 PD 25mm - trám SM 80/180, á=625mm+min. vata, (lambda=0,039), tl=180mm - SDK GKB 12,5mm

+ -0,000=325,20 m n.m.B.p.v.

změna č.1-07.09.2015

**RD KANICE, GARÁŽ
+ PŘÍPOJKY IS**



INVESTOR:	HANA KLIMENTOVÁ, PETR KLIMENT	BRNO, KOPEČNÁ 11, 602 00
MÍSTO STAVBY:	KANICE, k.ú. KANICE, p.č. 441/16	TEL/FAX: 543 213 030, GSM: 602 586 095
GENER. PROJEKTANT/AUTOR:	ATELIER HABINA s.r.o.	
ARCHITEKT:	ING.ARCH. HABINA	
SPOLUPRÁCE:	ING.ARCH. JŘÍ MICHNA, ING. KOZUMPLÍK	DATUM: ŘÍJEN 2014
ZODP. PROJEKTANT:	ING.ARCH. JŘÍ MICHNA	STUPEŇ PROJEKTU: DUS+DOS
VEDOUcí PROJEKTANT:	ING.ARCH. JŘÍ MICHNA	ČÁST PROJEKTU: ASŘ
VYPRACOVAL:	ING.ARCH. JŘÍ MICHNA	
OBSAH VÝKRESU:	STROP +1,36, +2,36, +4,11	MĚŘÍTKO: 1:100
		Č. VÝKRESU: D.1.06.