



PROJEKTOVÁ DOKUMENTÁCIA
realizačný projekt

| | | | |
|-------------|--------------------|--|--|
| ODSÚHLASIL: | Ing. Michal KOLCUN | | |
|-------------|--------------------|--|--|

| | | | |
|-----------------------------|--|-------------------|-------------|
| VYPRACOVAL: | KUČERA  | ARCHITEKT: | |
| ZODP. PROJ.: | KUČERA  | VED. PROJ. ATEL.: | |
| Ob.Ú.: BAŠKA | Kr.Ú.: KOŠICKÝ KRAJ | FORMÁT | A4 |
| Ok.Ú.: KOŠICE OKOLIE | INVESTOR : Ing. Michal KOLCUN | DÁTUM | 01.2014 |
| STAVBA: | | STUPEŇ | RPS |
| | | Č. ZÁK. | 01-2014 RD |
| | | ARCH. Č. | 01RD/2014 |
| SO 12 ELEKTRICKE ROZVODY RD | | MIERKA: | Č. PRÍLOHY: |
| VÝKRES: | ELEKTROČASŤ - BLESKOZVOD RD | | |

BLESKOZVOD RD

V Ý K R E S O V Á Č Á S Ť

ZOZNAM VÝKRESOV:

- 01 – Zoznam výkresov
- 02 – Bleskozvod – pohľad z vrchu
- 03 – Bleskozvod – Pohľad 1
- 04 – Bleskozvod – Pohľad 2

Copyright of this document, and giving it to others and the use or communication of the contents thereof, are forbidden without express authority. Offenders are liable to the payment of damages. All rights are reserved in the event of the grant of a patent or the registration of a utility model or design.

LEGENDA ELEKTRONIŠTALÁCIE:

- SS - Spojovacia svorka
- ⊙ - SKÚŠOBNÁ SVORKA (SKS)
- ₁ - ZBERACIA TYČ JP15,JP20
- ⚡ - Drôtový zemnič FeZn o 8mm, resp. páskový zemnič FeZn 30x4 mm
- SKS - Skúšobná svorka
- SO - Svorka na odkvap

LPZ 0 - strecha a zariadenia na streche
 TRIEDA LPS IV_A
 LPZ 1 - elektroinštalácia RD

SÚPIS MATERIÁLU PRE RD:

- Spojovacia svorka SS 9 ks
- Svorka na odkvap SO 5 ks
- Zberacia tyč JP20 - 2 ks, JP15 - 1ks
- Ochranná strieška OS2 25 mm 3 ks
- Podperný držiak zachytávacej sústavy na šikmú strechu - 25 ks
- Nekovový držiak zberacej tyče pre oddialenie od komína
- Podperný držiak zvodov 15 ks
- Ochranný uholník 4 ks
- Skúšobná svorka SZ (SKS)- 4 ks

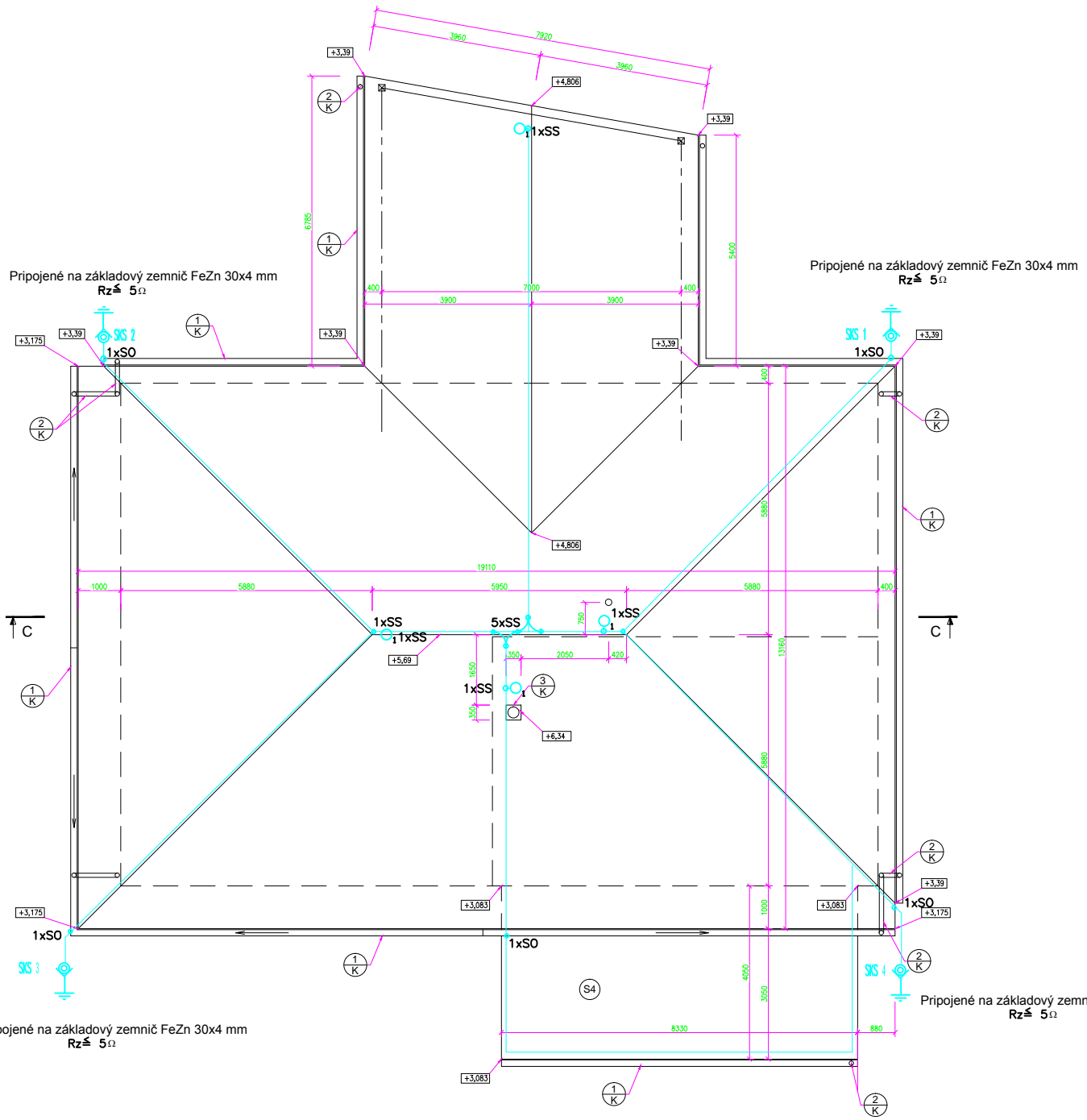

| | | | | | | | | | | | | | | | | | | | |
|------|--|--------|------|------|------|------|------------|-------|--------|-------|--------|-------|----|------------|------------|---|------------|-----|----|
| REV. | | Change | Date | Name | Norm | Date | 07. 01. 14 | Drawn | KUČERA | Appr. | KUČERA | VSE | RD | BLESKOZVOD | ⊖ NN | + | BLESKOZVOD | Sht | 03 |
| 1 | | | | | | | | | | | | BAŠKA | | | 01-2014 RD | | | | of |

Copyright of this document, and giving it to others and the use or communication of the contents thereof, are forbidden without express authority. Offenders are liable to the payment of damages. All rights are reserved in the event of the grant of a patent or the registration of a utility model or design.

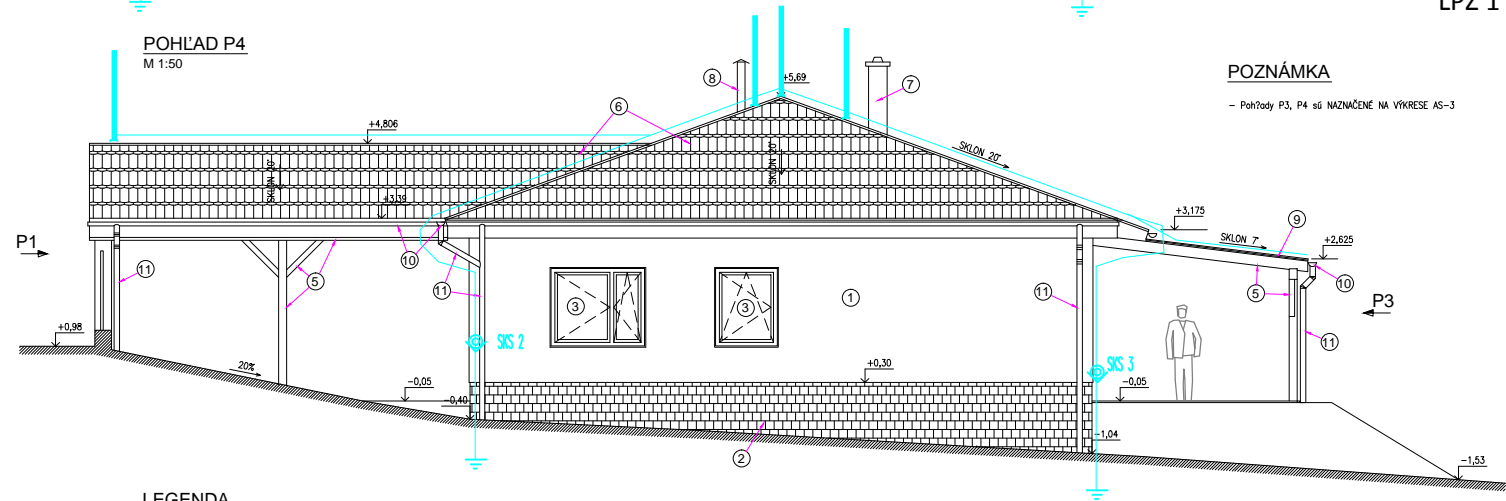
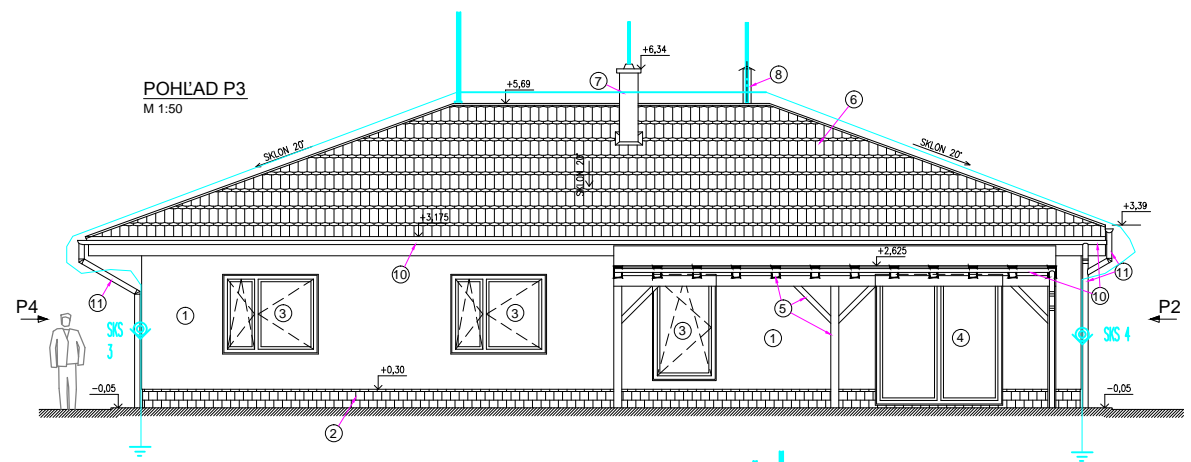

LEGENDA ELEKTRONIŠTALÁCIE:

- SS - Spojovacia svorka
- ⊙ - SKÚŠOBNÁ SVORKA (SKS)
- ① - ZBERACIA TYČ JP15,JP20
- ⚡ - Drôtový zemnič FeZn o 8mm, resp. páskový zemnič FeZn 30x4 mm
- SKS - Skúšobná svorka
- S0 - Svorka na odkvap

LPZ 0 - strecha a zariadenia na streche
 TRIEDA LPS IV_A
 LPZ 1 - elektroinštalácia RD

POZNÁMKA
 - Pohľady P3, P4 sú NAZNAČENÉ NA VÝKRESE AS-3

LEGENDA

- | | | |
|--|---|---------------------------------------|
| ① VONKAJŠIA SILIKÁTOVÁ OMIETKA - FARBU URČÍ INVEŠTOR | ⑤ DREVENÁ NOSNÁ KONŠTRUKCIA | ⑨ PRESTRÉŠENIE TERASY - KRYTINA LEXAN |
| ② SOKLOVÁ OMIETKA, NAPR. MARMOLIT, RESP. KAMENNÝ OBLKLAD | ⑥ STREŠNÁ KRYTINA - BETÓNOVÁ, BRAMAC | ⑩ KLAMPIARSKÉ PRÁCE - STREŠNÝ ŽLAB |
| ③ OKNO V DREVENOM RÁME S IZOLAČNÝM DVOJSKLOM | ⑦ KOMÍNOVÝ SYSTÉM QUATRO - SPALINY Z KRBU | ⑪ KLAMPIARSKÉ PRÁCE - STREŠNÝ ZVOD |
| ④ PRESKLENÉ DVERE V DREVENOM RÁME - POSÚVNE | ⑧ KOAXIÁLNY KOMÍN - SPALINY Z KOTLA | |

| | | | | | | | | | | |
|------|--|--------|--|-------|------------|-------|------------|--|------------|--------|
| REV. | | Change | | Date | 07. 01. 14 | VSE | BLESKOZVOD | | ≡ NN | |
| | | | | Drawn | KUČERA | RD | | | + POHLAD1 | |
| | | | | Appr. | KUČERA | BAŠKA | | | | Sht 04 |
| | | | | Name | | | | | | of |
| | | | | Norm | | | | | 01-2014 RD | |

