

Pohľad západný

Pohľad južný

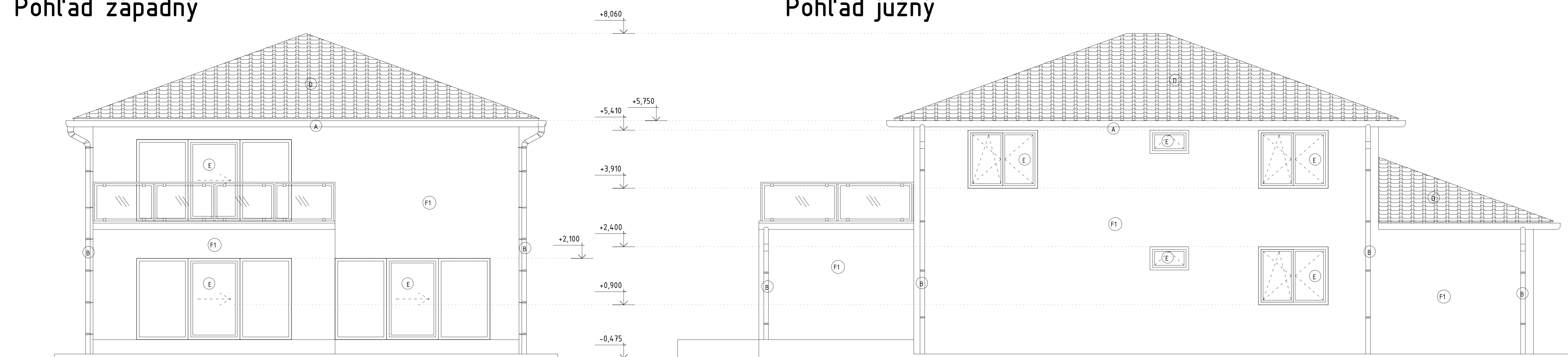

Pohľad východný

Pohľad severný

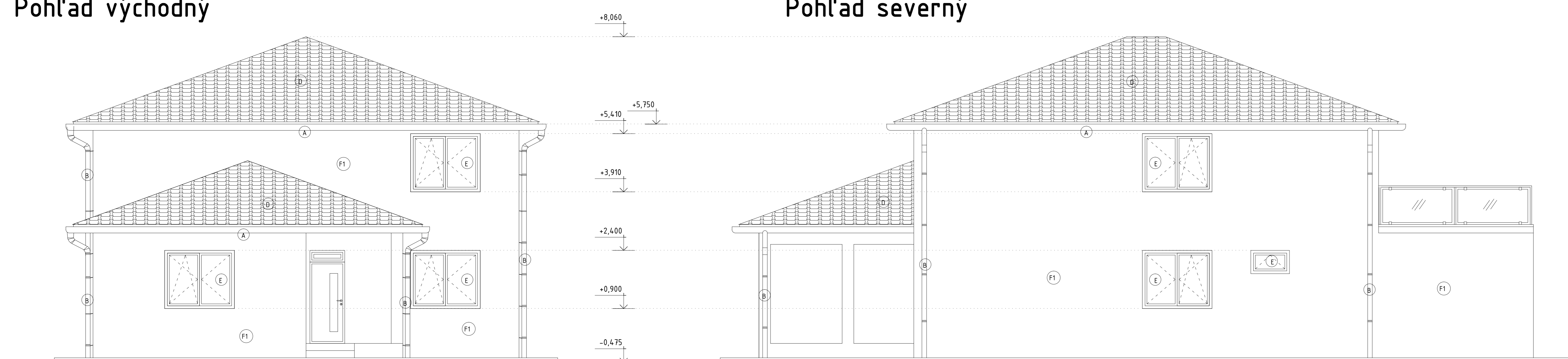

VRSTVY STIEN:

|    |  |
|----|--|
| F1 | exteriérová omietka BAUMIT NANOPORTOP  |
|    | kontaktný zášeplovací systém hr. 250mm |
|    | tvárnica POROFIX, hr. 250mm            |
|    | interiérová sádková omietka            |

LEGENDA MATERIÁLOV:

|   |   |
|---|---|
| A | dažďové štapy PREFA, oplechovanie               |
| B | dažďové zvydy PREFA, oplechovanie               |
| E | plastové okná a dvere, otváracie podľa značenia |
| D | betónová strešná krytina                        |

|                   |   |             |              |
|-------------------|---|-------------|--------------|
| Zodp. projektant: | Ing. Martin Hrnčiar, Pri prameni 47, 951 01 Štáre | Stupeň PD:  | DSP          |
| Vypracoval:       | Ing. Martin Hrnčiar, Pri prameni 47, 951 01 Štáre | Časť:       | architektúra |
| Investor:         | Ing. Dušan Líška, Lysáň 726, Čachtice             | Dátum:      | 05/2015      |
| Miesto stavby:    | parcela č. 64/162, obec a kat. Nitra-Mikov dvor   | Mierka:     | Formát: 6xA4 |
| Stavba:           | <b>RODINNÝ DOM</b>                                | Č. výkresu: | Č. sady:     |
| Názov výkresu:    | Pohľady   | <b>05</b>   |              |