

# ZÁPADNÝ POHĽAD

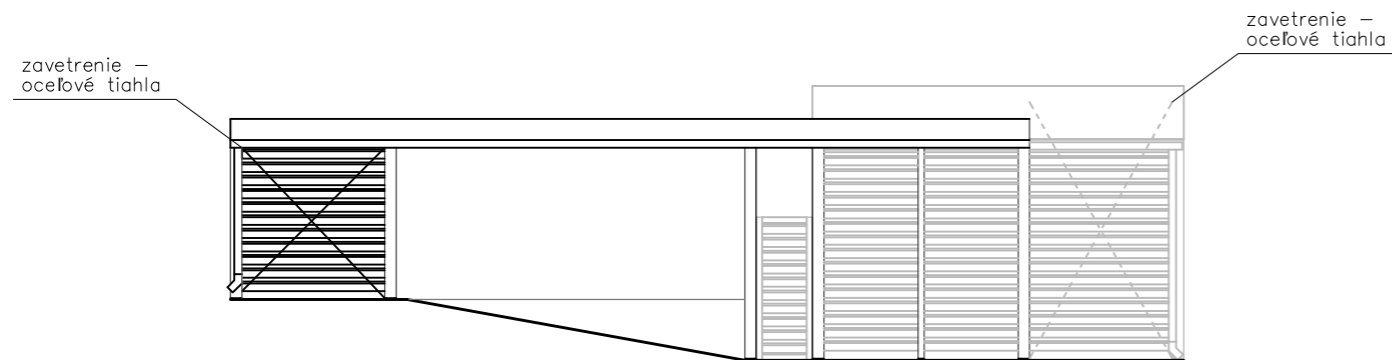

# JUŽNÝ POHĽAD

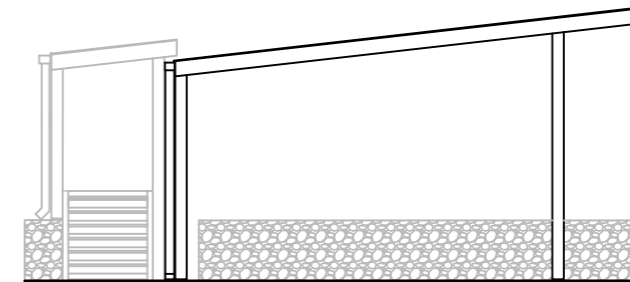

# VÝCHODNÝ POHĽAD

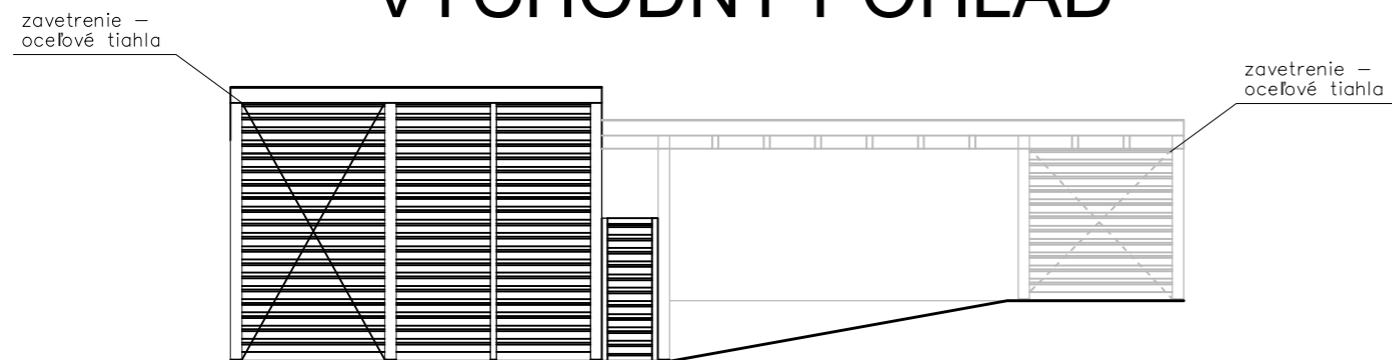

# SEVERNÝ POHĽAD

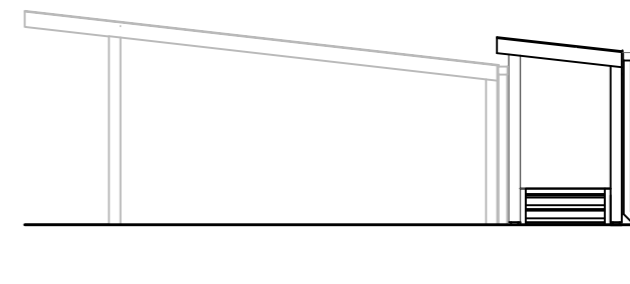

Pozn.:

1. tento výkres nenahrádza realizačný projekt, slúži ako podklad pre ohlásenie stavby
2.  $\pm 0,000$  - (polohy a výšky) prevzaté z projektovej dokumentácie poskytnutej stavebníkom (pôvodná dokumentácia)
3. nutné prispôsobiť skutkovému stavu dodávateľom stavby pri jej realizácii
4. nové základové k-cie previesť z prostého betónu C16/20, hĺbka založenia do nezamrzenej hĺbky min. 900 mm pod úroveň upraveného terénu
5. drevené stĺpy prístrešku a terasy kotviť do základovej pätky oceľovými kotvami
6. prestrešenie zrealizovať z polykarbonátových dosiek (LEXAN), sklon min. 5°
7. odvodnenie prestrešenia realizovať podľa kompletného systémového riešenia polykarbonátových dosiek (LEXAN)
8. napojenie prestrešenia - krytiny z polykarbonátových dosiek na obvodové konštrukcie RD realizovať podľa systémového riešenia polykarbonátových dosiek (LEXAN)
9. všetky spoje drevených konštrukcií upresní realizátor
10. nutné dodržať dostatočnú dilatačnú škáru medzi konštrukciami domu a konštrukciou prístrešku
11. drevený masív, povrchová úprava - odtieň čerešňa svetlá, alt. agát/dub - prírodný transparentný lak
12. betónová zámková dlažba šedá - alt. zatravnňovacie parkovacie tvárnice.
13. presný rozmer okenných dverných výplní upresní dodávateľ/realizátor
14. 0,000 je úroveň  $\pm 0,000$  z pôvodného projektu RD JAKAB

Sada číslo :

1 2 3 4 5 6

TENTO VÝKRES JE ORIGINAL, JEHO KOPIROVANIE BEZ SÚHLASU MAJITEĽA JE TRESTNÉ PODĽA §24 , ODST. (3) ZÁKONA č. 618/2003 Z.z.

Zodpovedný projektant :	Autor návrhu : Ing. arch. Martin Skalický	Vypracoval : Ing. arch. Martin Skalický Tomáš Sedlák	 Ing. arch. Martin Skalický 4m-a s.r.o. ul. Slovénka 10 040 01, Košice +421 905 176 654 info@4m-a.sk
	Stavba : PRESTREŠENIE PARKOVANIA A VSTUPU DO RD novostavba montovaného drevodому Malá Ida, p.č. 777 / 405, 777 / 406, 777 / 407	Účel : Ohlásenie stavby	
	Stavebník : Ing. Marcel Jakab M.Krššákovej 7, 97351, Handlová	Dátum : 05/2016	Formát : 2 x A4
Obsah : POHĽADY	Mierka : 1:100	Číslo výkresu : 4	