

POHĽAD JUZNY

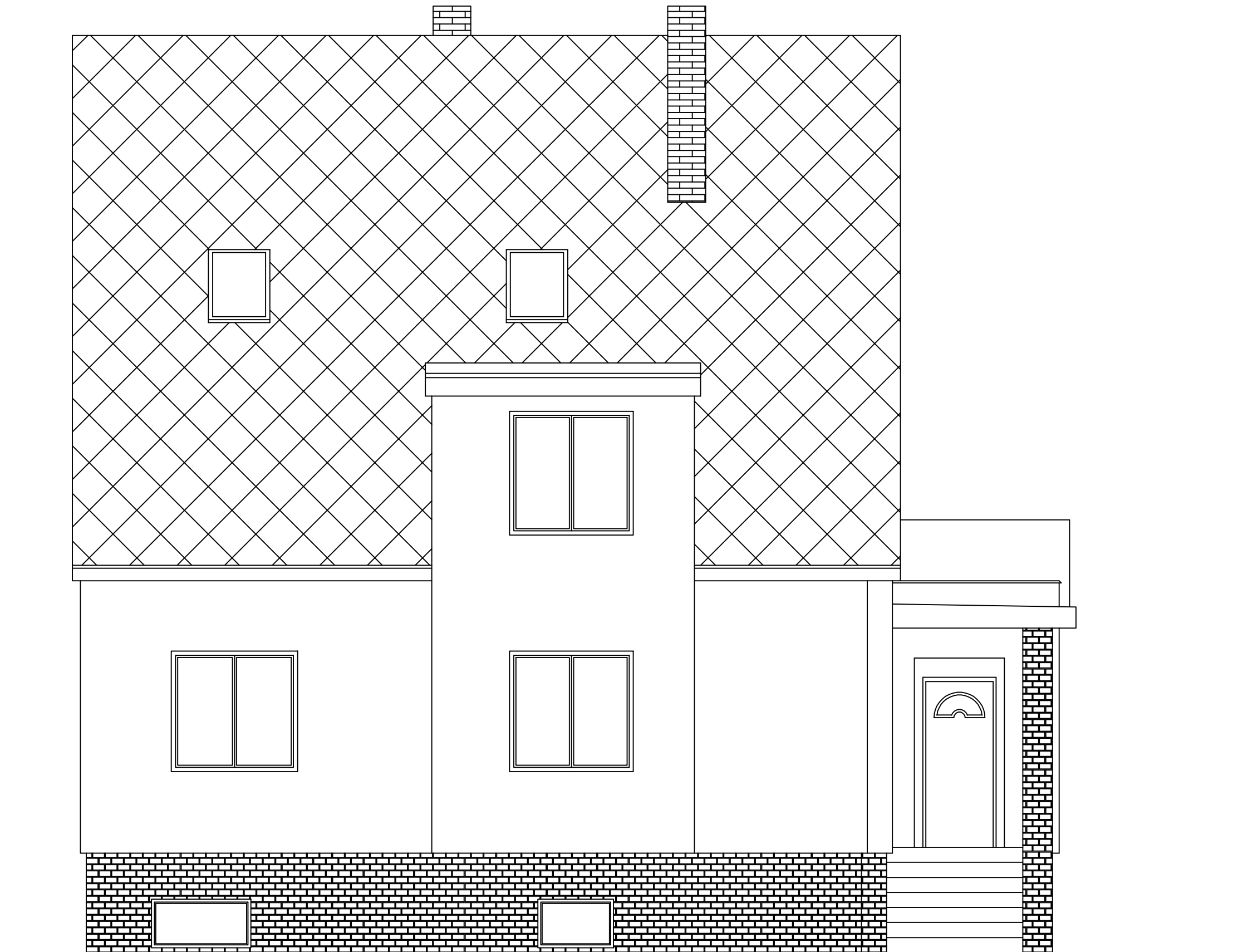

POHLAD SEVERNÝ

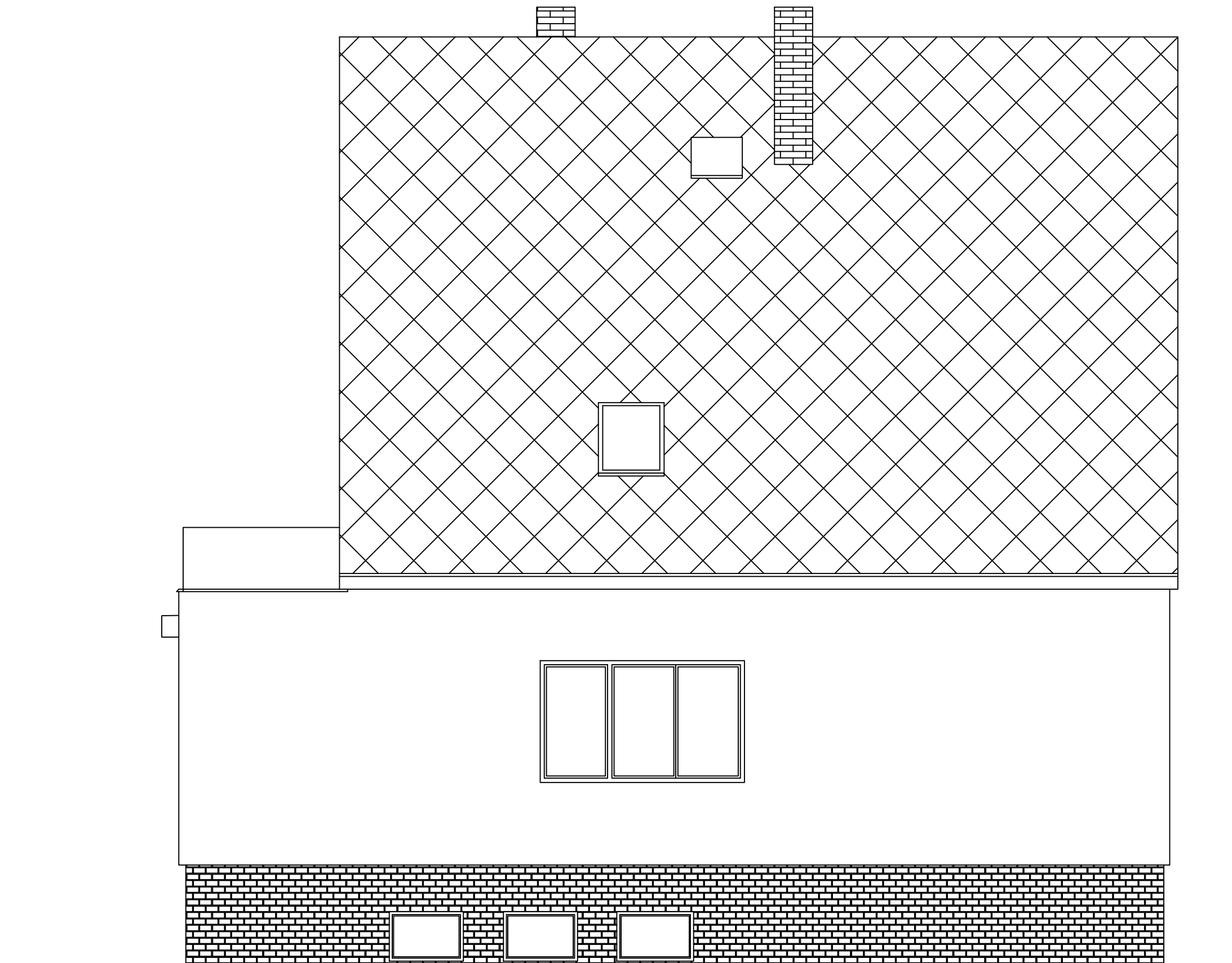

POHĽAD VYCHODNÝ



POHLAD ZAPADNY



BÚRACIE PRÁCE - 1.PP

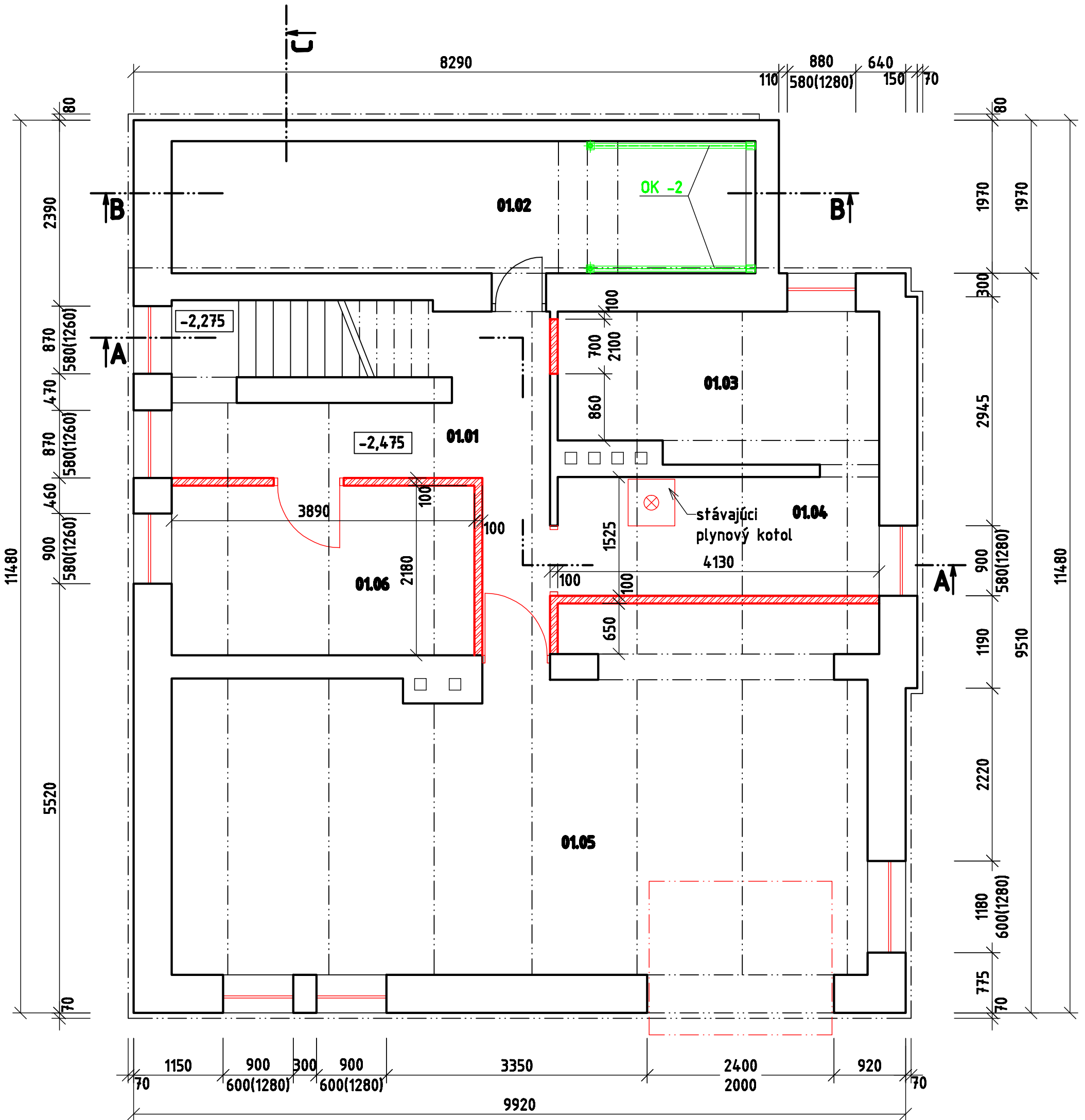

BÚRACIE PRÁCE - 1.NP

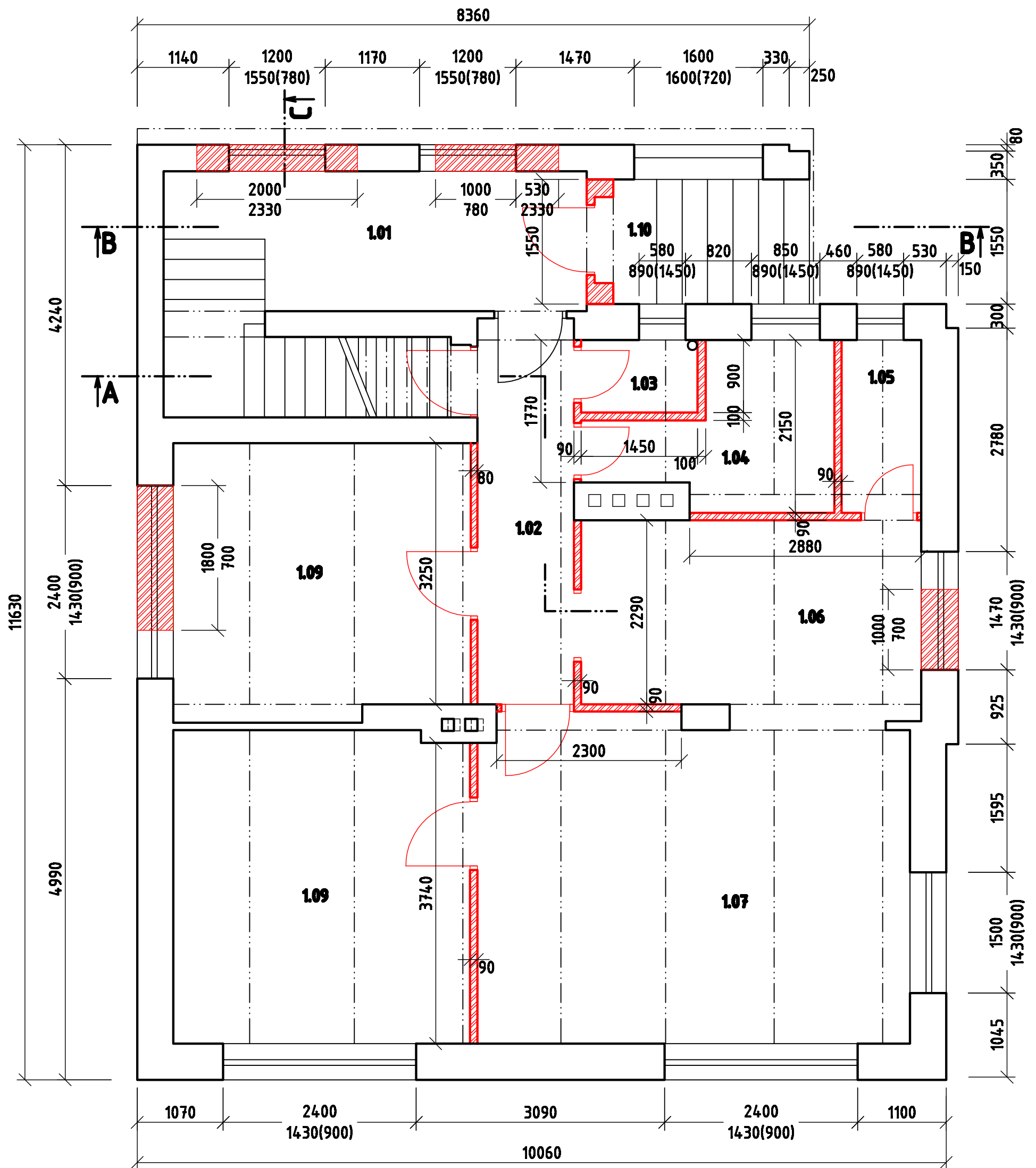

BÚRACIE PRÁCE - 2.NP

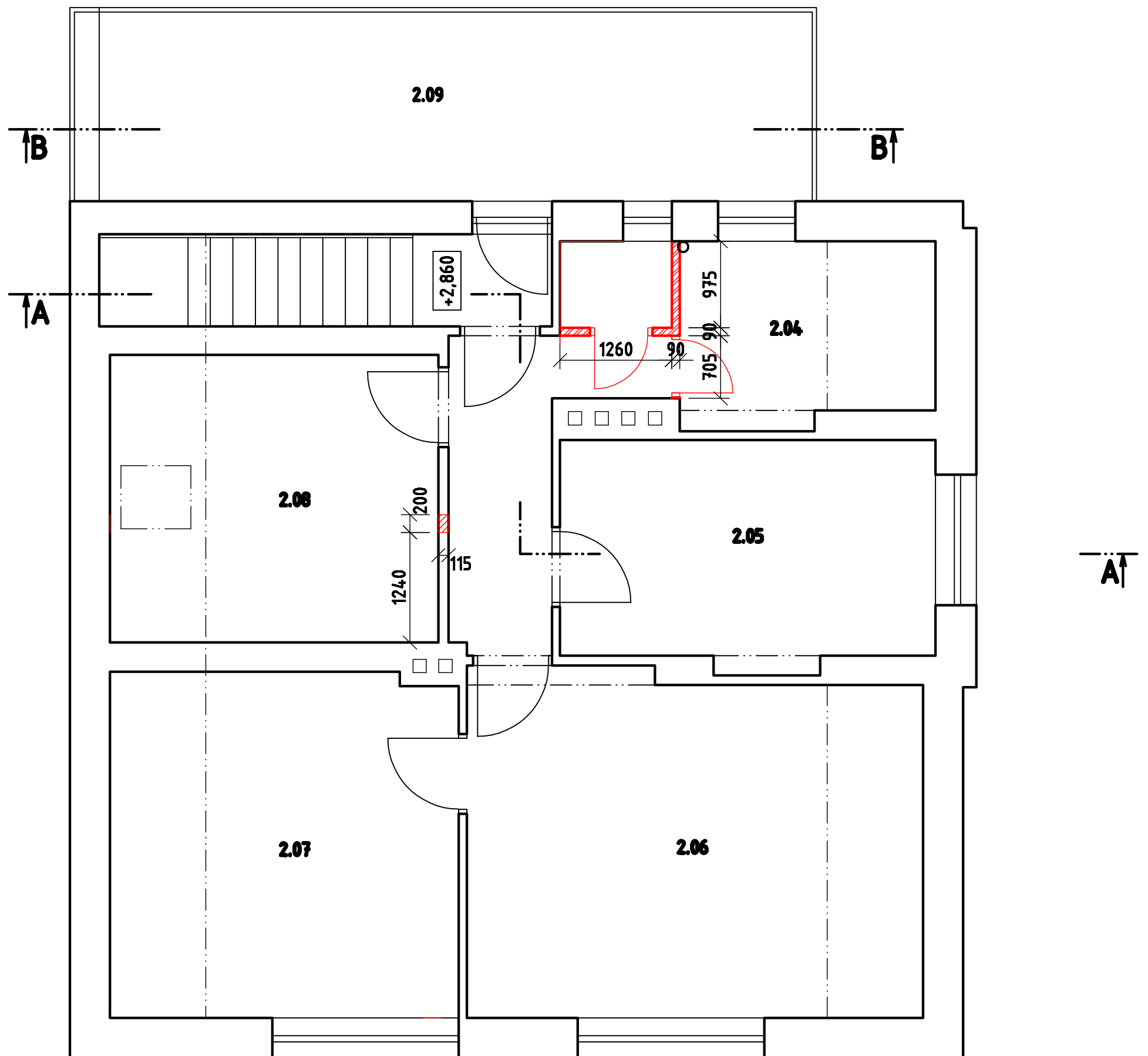

BÚRACIE PRÁCE - 1.NP - PODLAHY

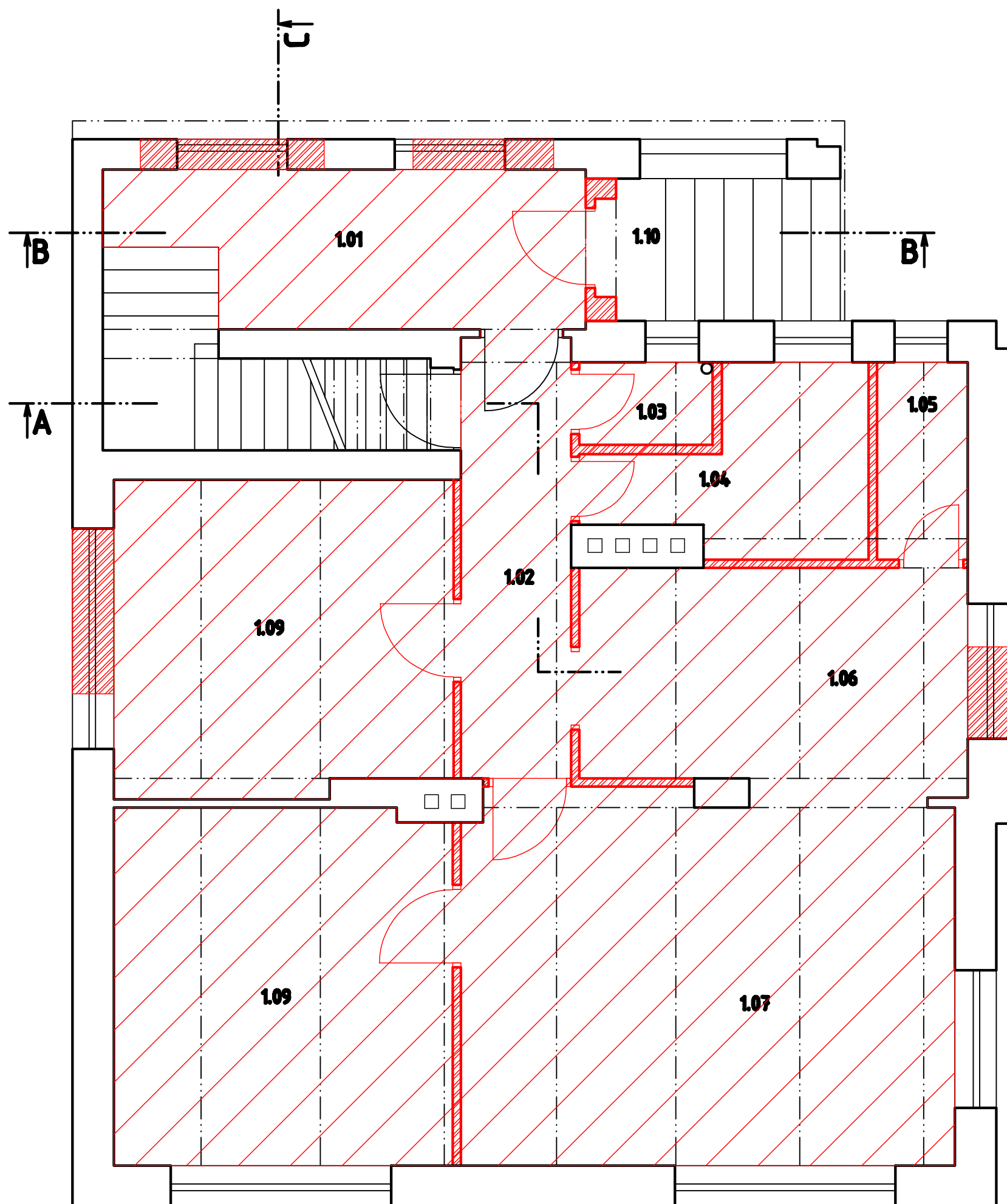

PLOCHA VYBÚRANEJ PODLAHY : ca 83m²
PREDPOKLADANEJ HRÚBKY 80-100mm

BÚRACIE PRÁCE - 2.NP - PODLAHY

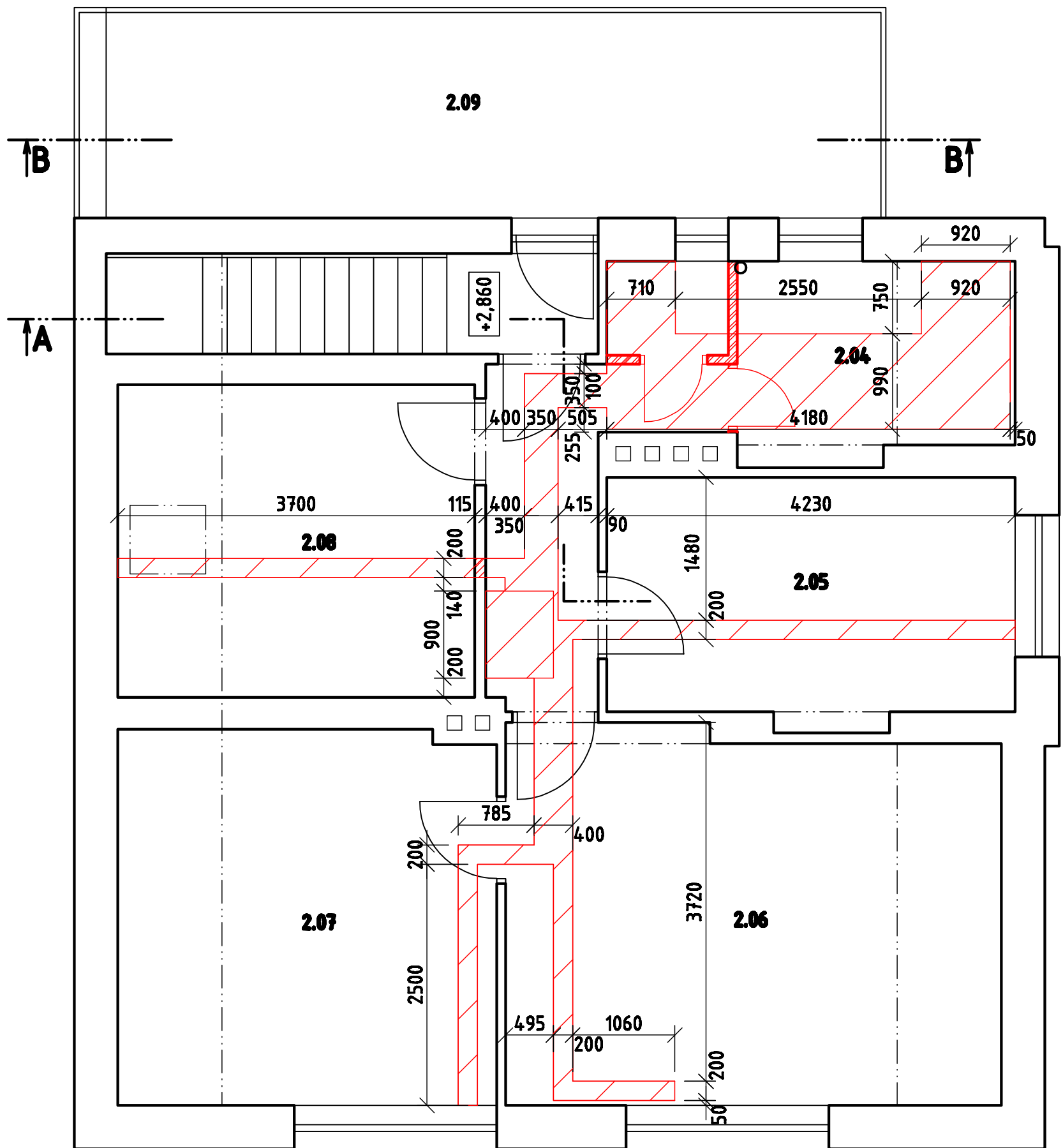

PLOCHA VYBÚRANEJ PODLAHY : ca 11m²
PREDPOKLADANEJ HRÚBKY 65-80mm

BÚRACIE PRÁCE - REZ

REZ A-A

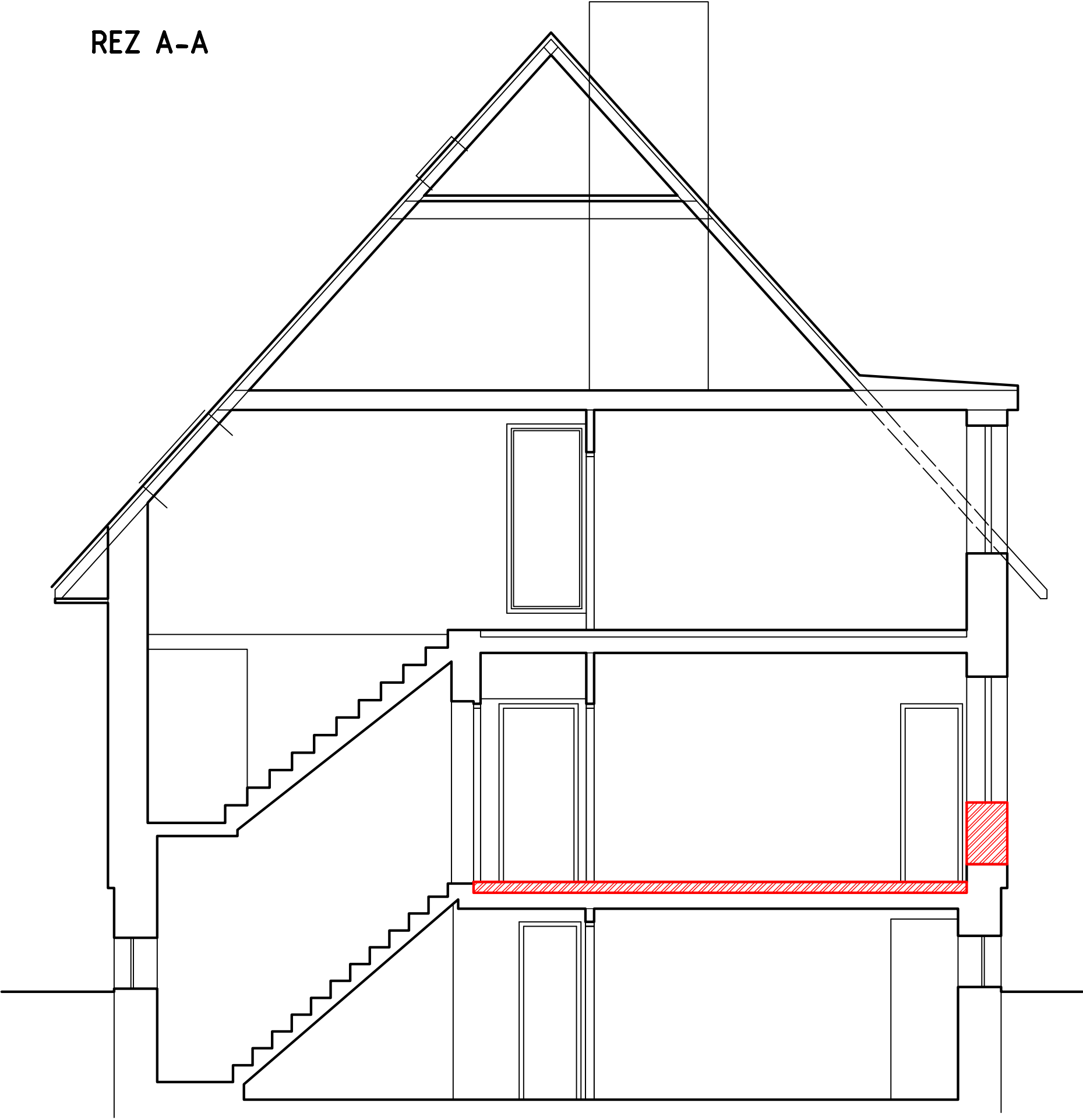

REZ B-B

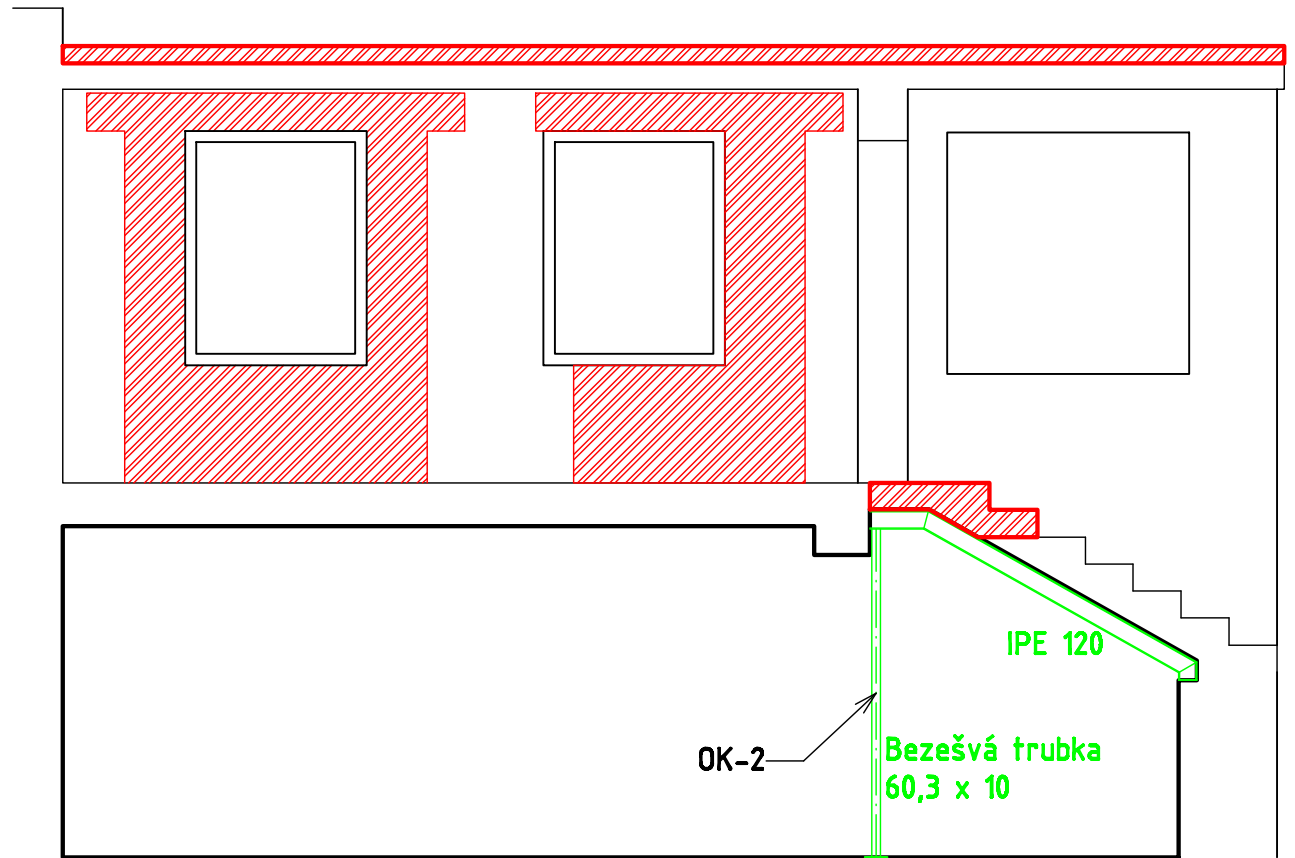

REZ C-C

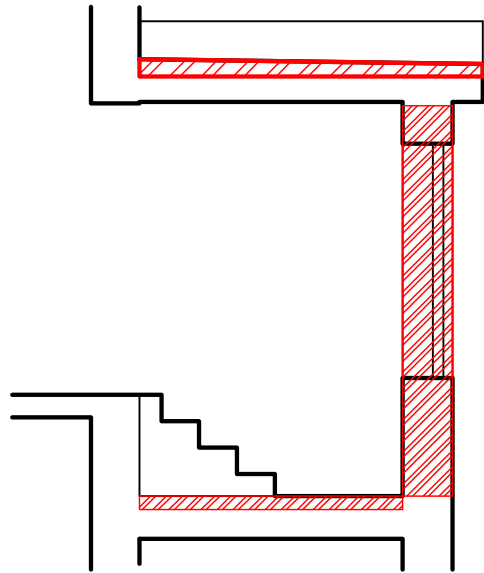

REZ A-A

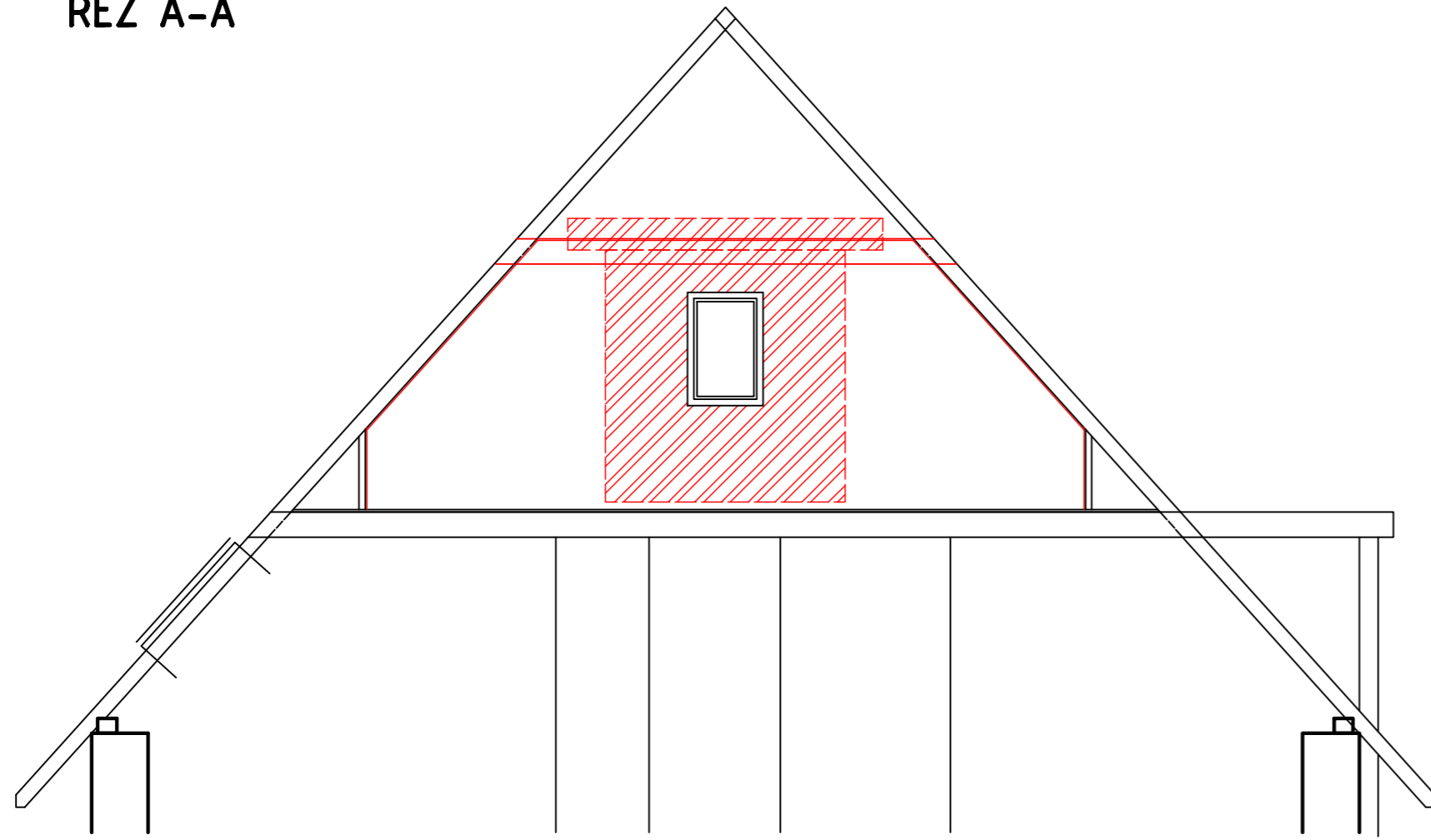

↑ A

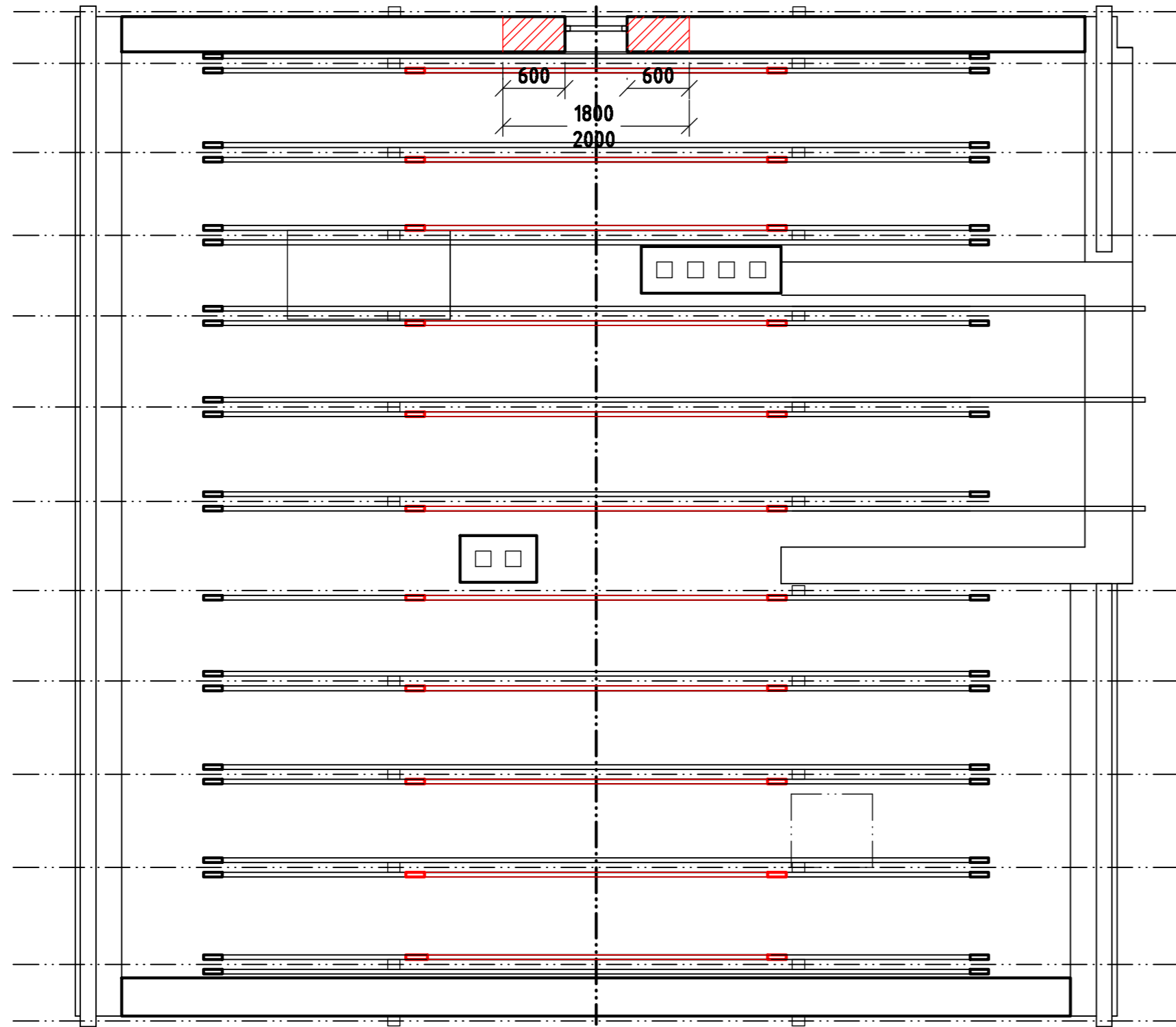

↑ A

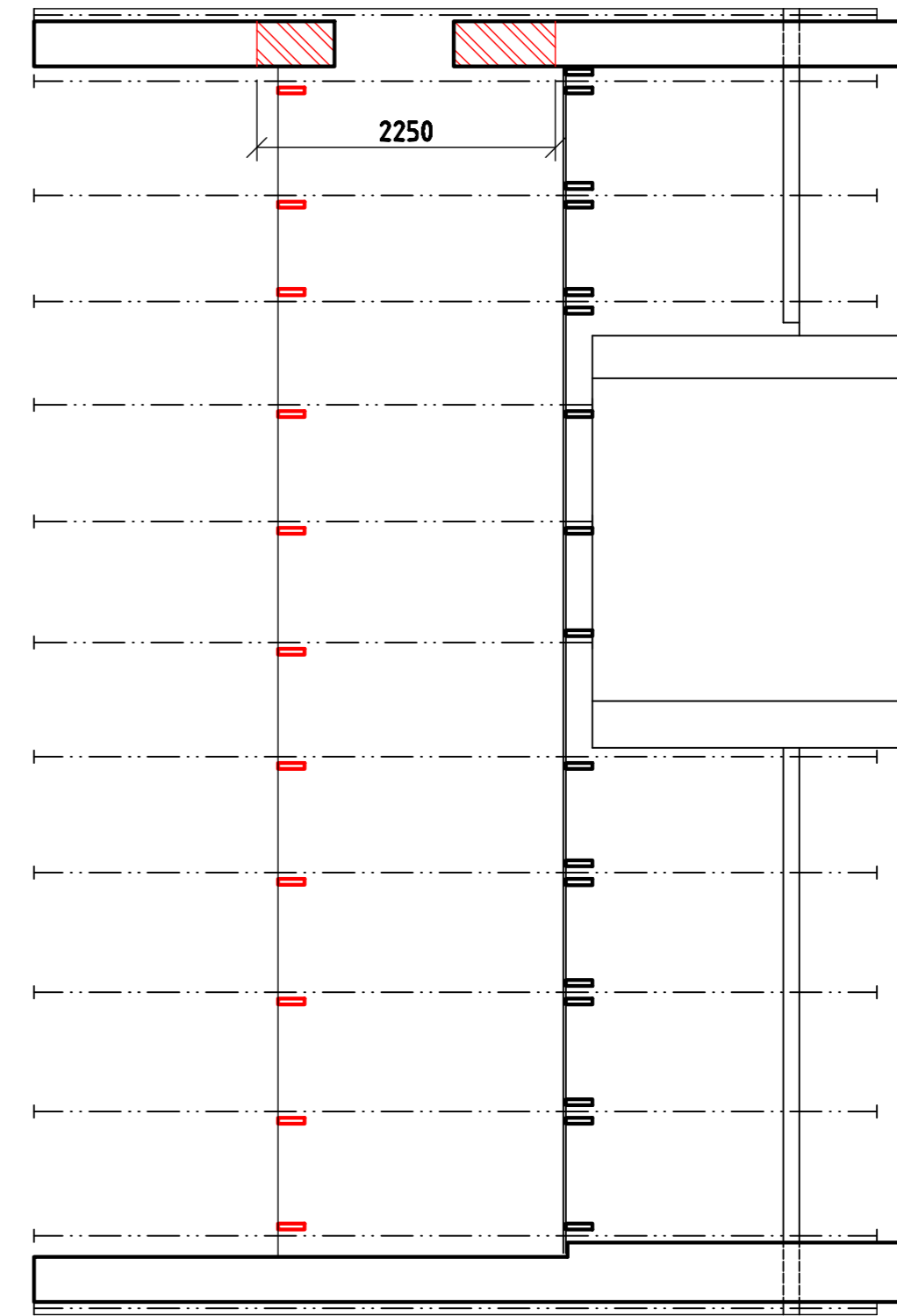

NOVY STAV - 1.NP

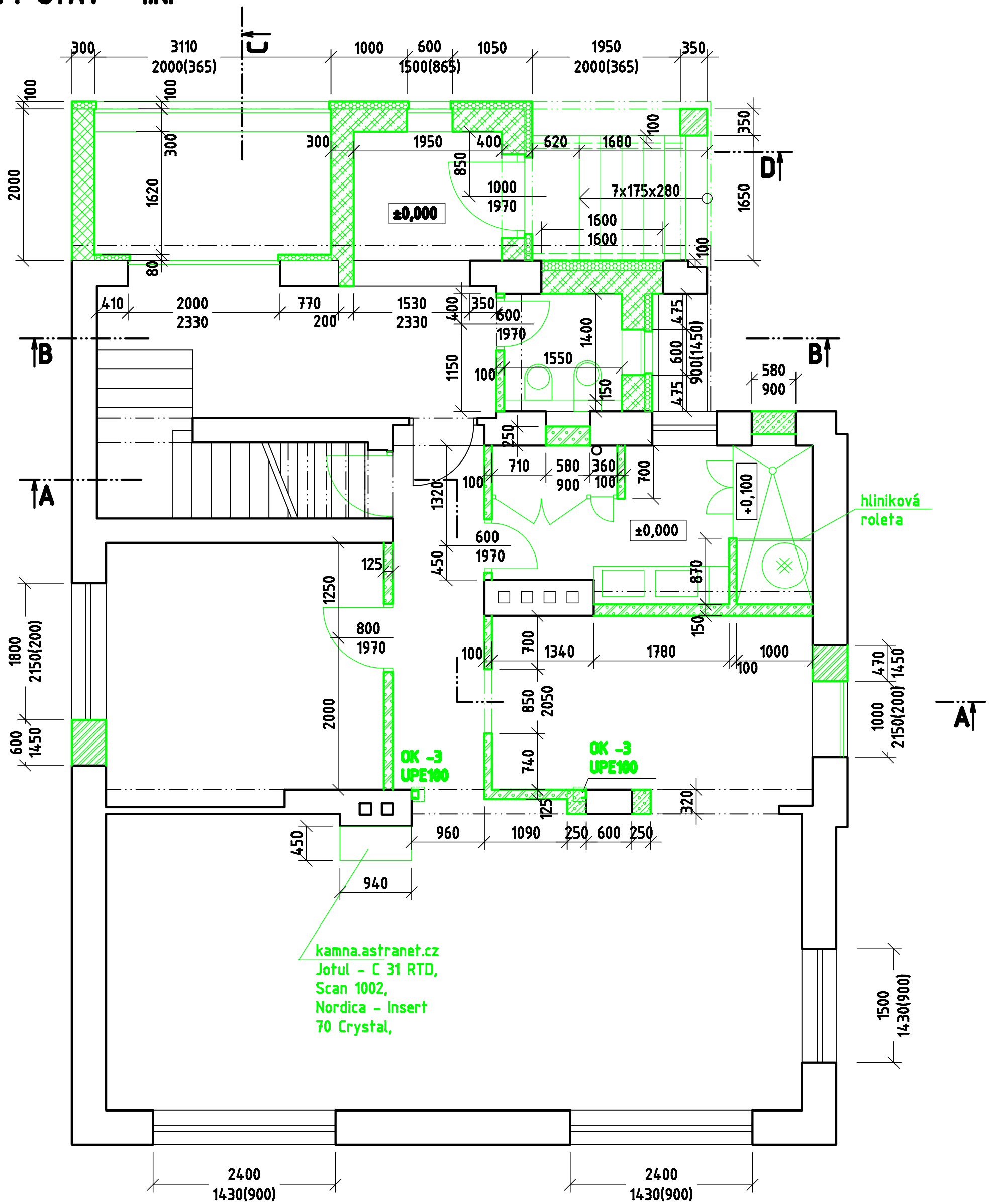

-  **Porotherm 30 T**
-  **Porotherm 44 Profi**
-  **Ytong Univerzal 300 HL**
-  **Ytong Klasik**

NOVÝ STAV - ZÁKLADY

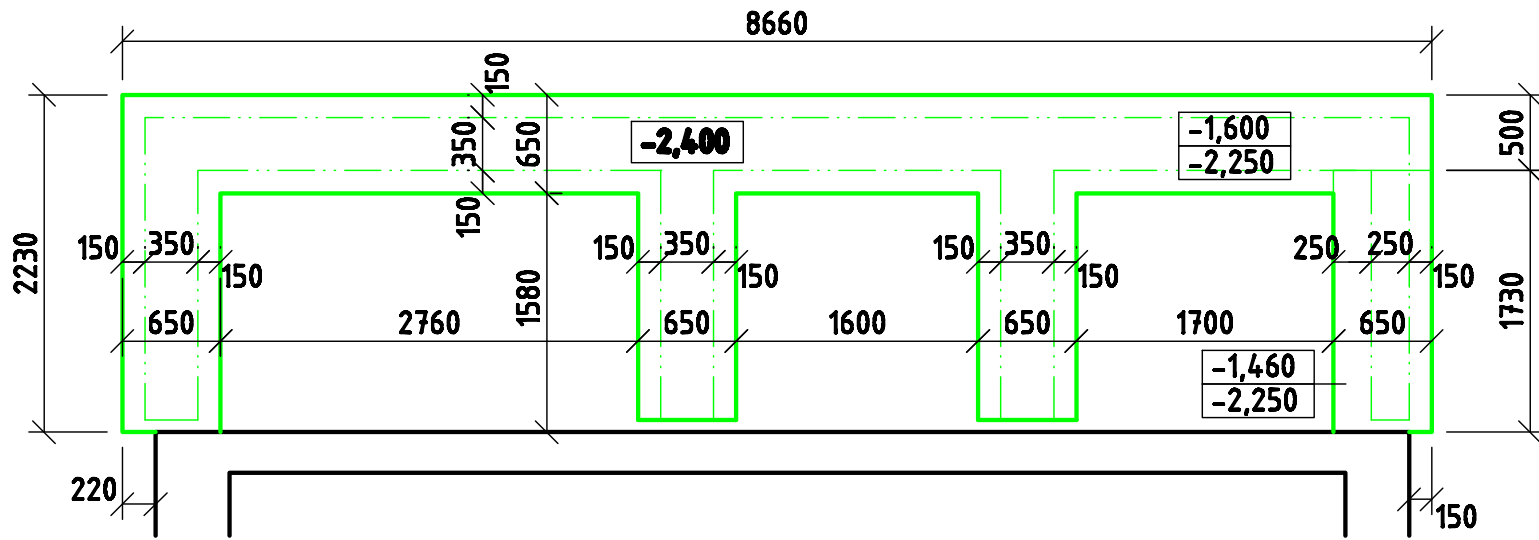

NOVÝ STAV - 1.PP

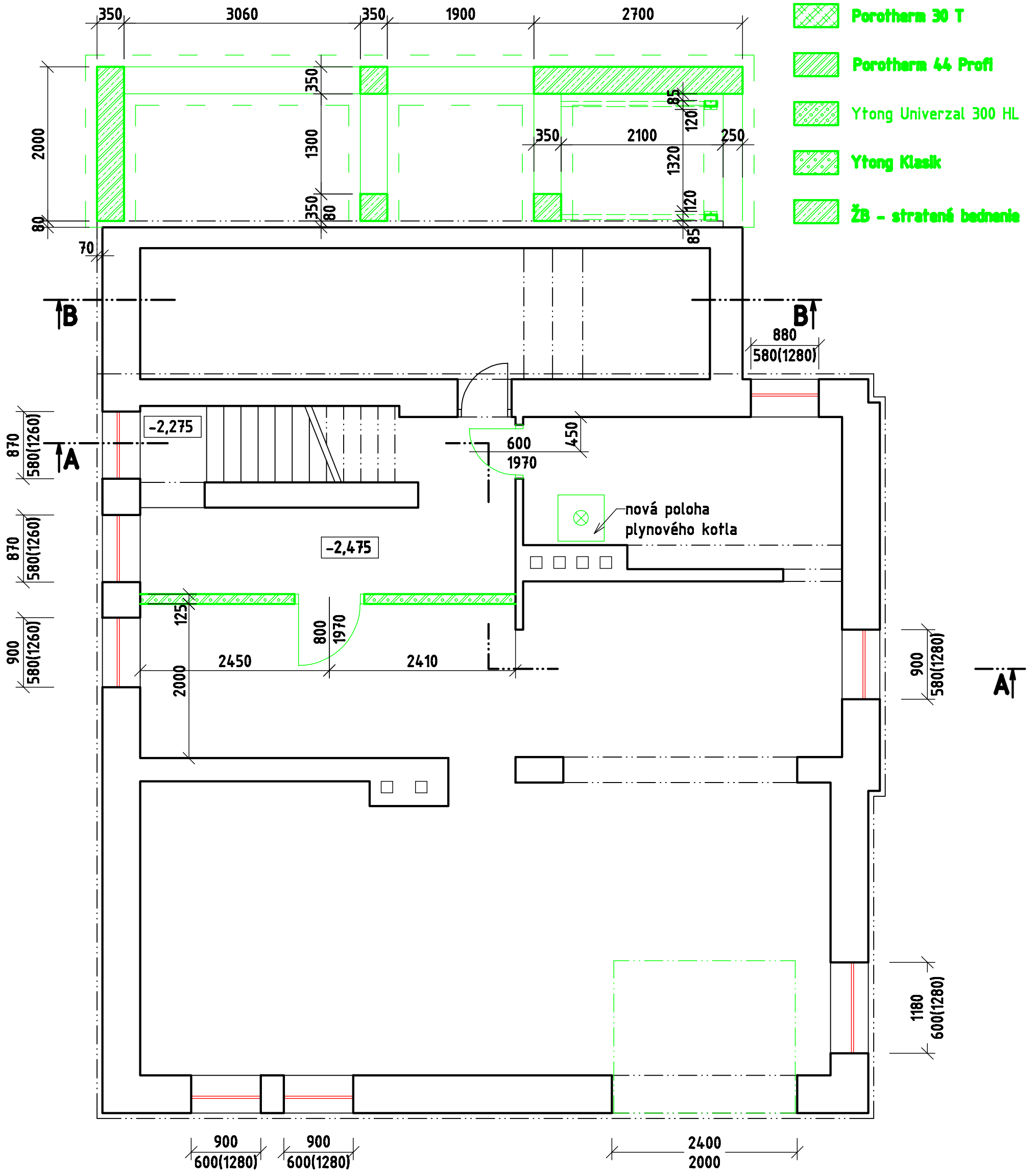

NOVÝ STAV - 2.NP

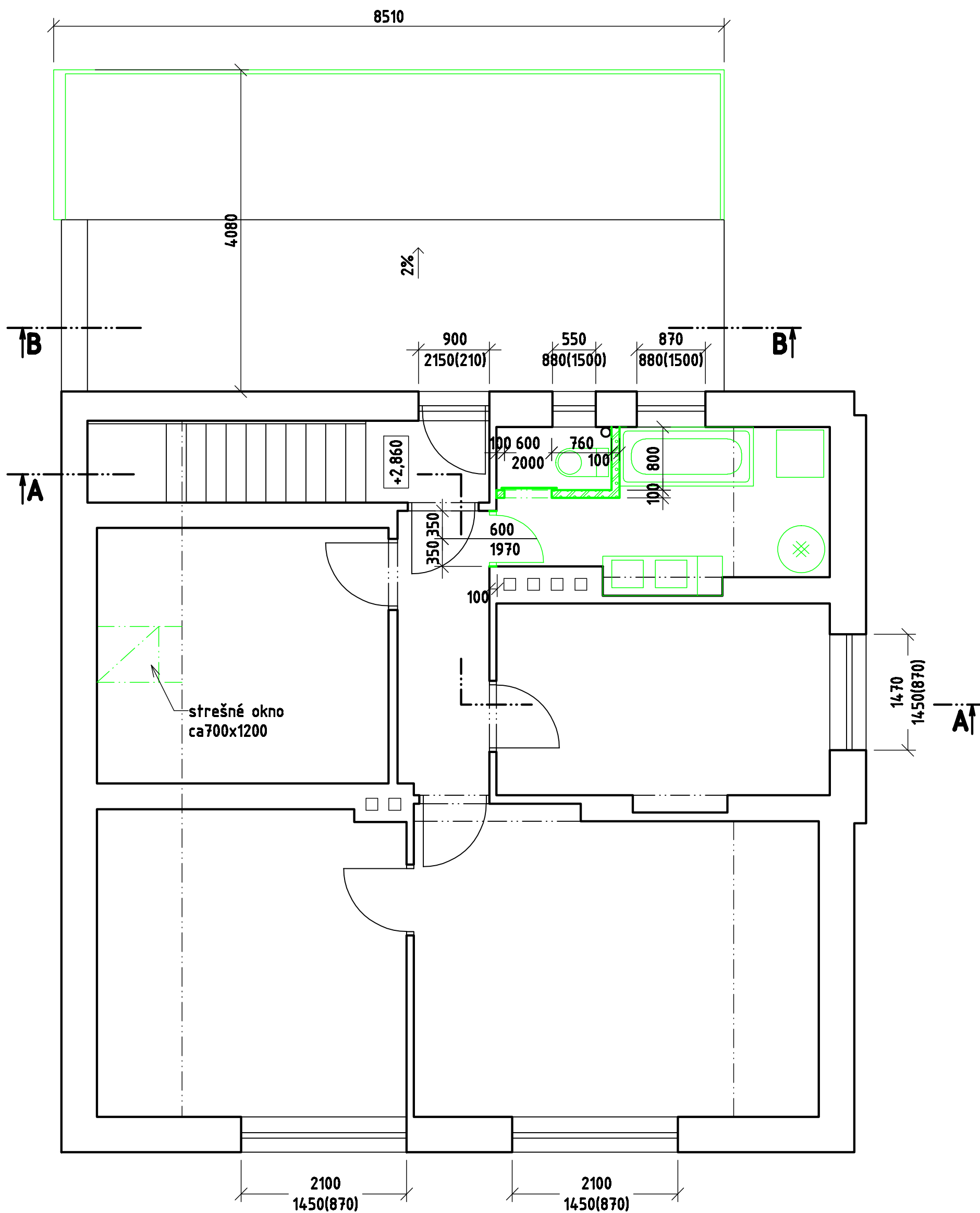

-  **Porotherm 30 T**
-  **Porotherm 44 Profi**
-  **Ytong Univerzal 300 HL**
-  **Ytong Klasik**

NOVÝ STAV - PLOCHY PODLÁH A STIEN MIESTNOSTÍ

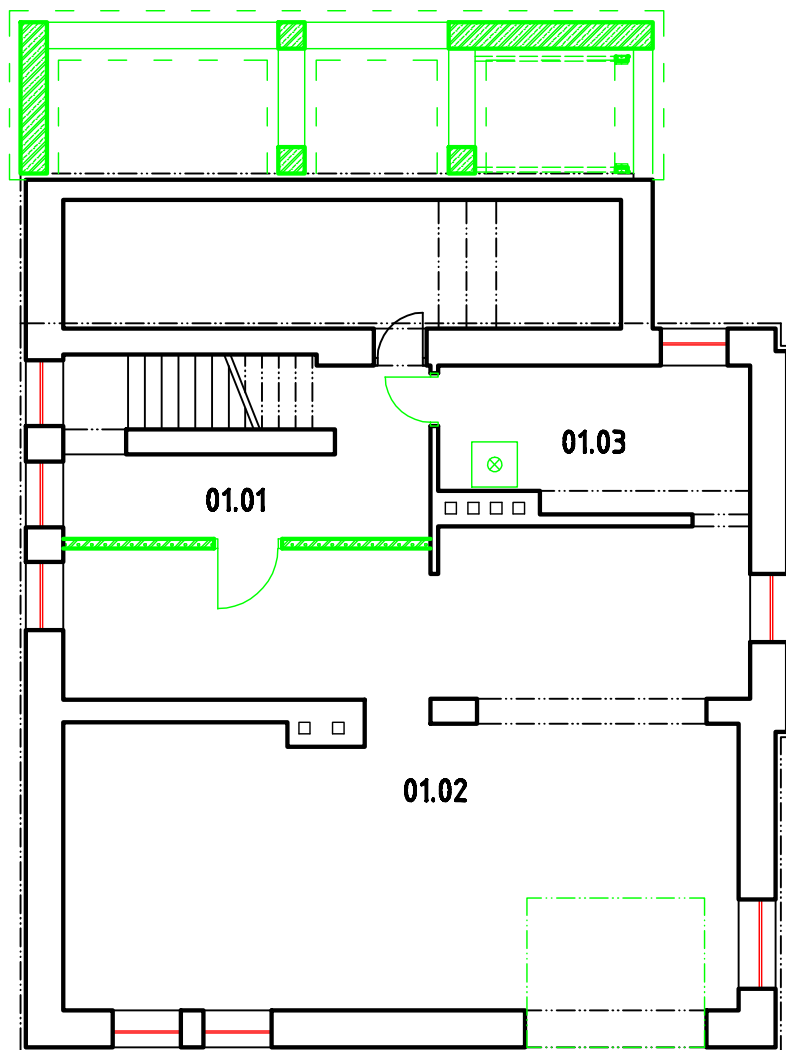

Číslo miestnosti	Názov miestnosti	Podlahová plocha (m ²)	Plocha stien vč. otvorov (m ²)
01.01	Chodba	9,30	42,9
01.02	Garáž	54,42	94,6
01.03	Kotolňa	7,72	26,84

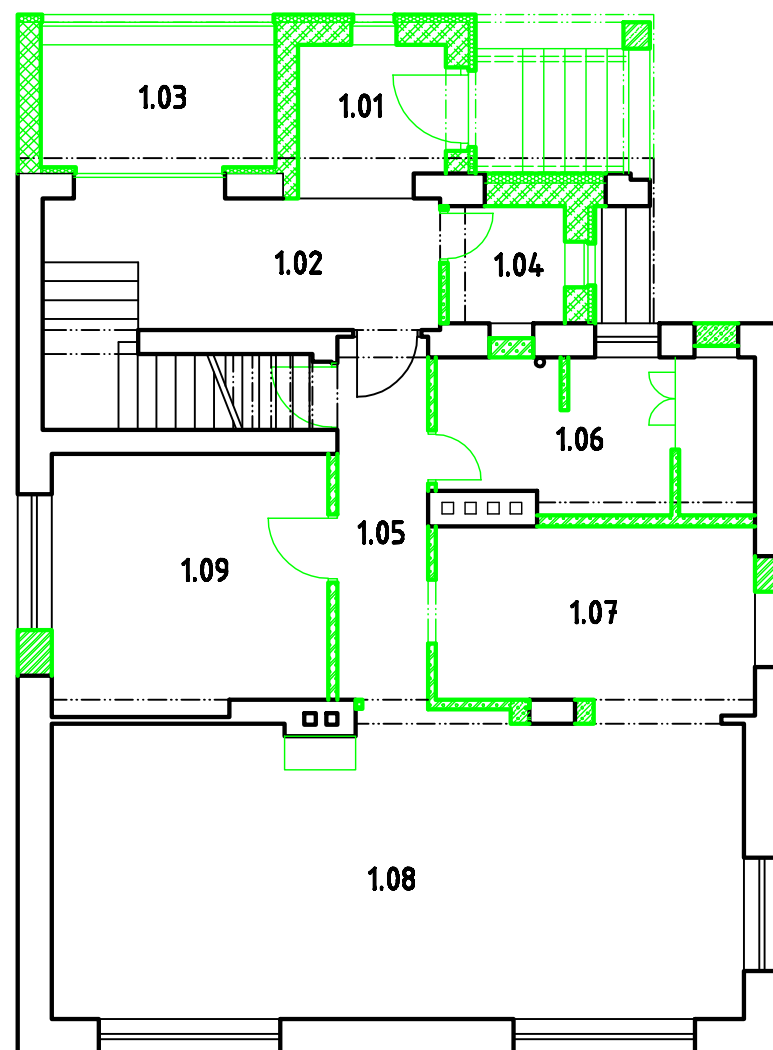

Číslo miestnosti	Názov miestnosti	Podlahová plocha (m ²)	Plocha stien vč. otvorov (m ²)
1.01	Zádvrie	3,82	16,9
1.02	Predsieň	8,77	25,48
1.03	Zimná záhrada	5,29	11,7
1.04	WC	2,40	16,12
1.05	Chodba	12,42	37,18
1.06	Kúpeľňa	8,39	32,76
1.07	Kuchyňa	10,11	34,84
1.08	Obývacia izba	35,98	69,68
1.09	Spálňa	12,42	36,92

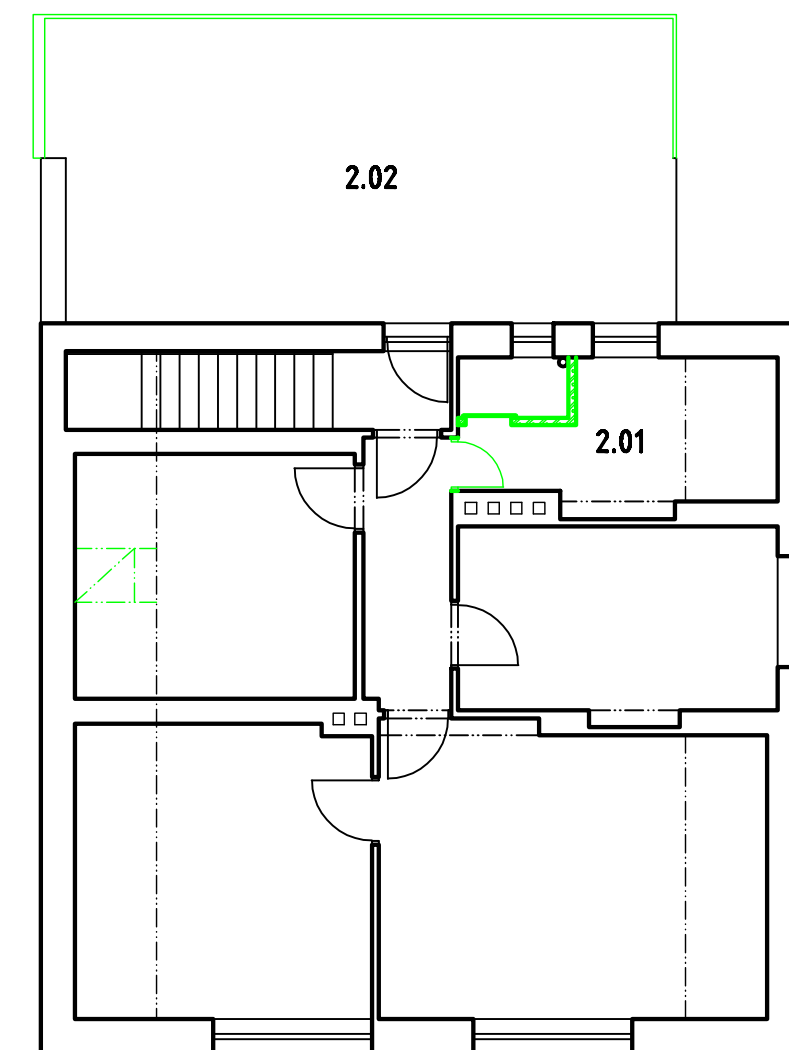

Číslo miestnosti	Názov miestnosti	Podlahová plocha (m ²)	Plocha stien vč. otvorov (m ²)
2.01	Kúpeľňa + WC	8,23	75,25
2.02	Terasa - Balkón	33,78	

NOVÝ STAV - REZ

REZ A-A

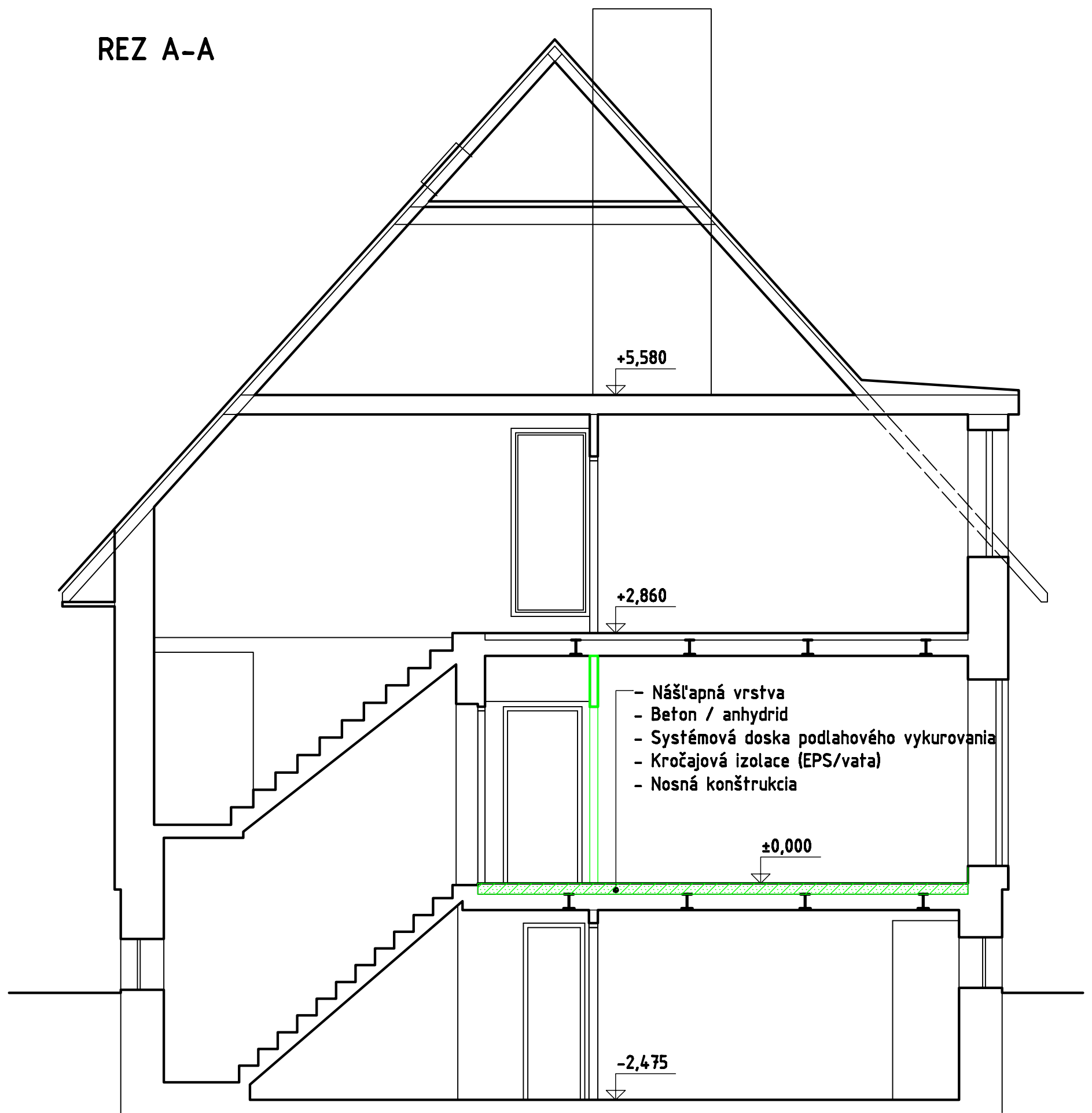

NOVÝ STAV - REZY

REZ C-C

- Dlažba kladená na plastové terčičky 70mm
- Separačná vrstva
- Extrud. polystyrén 120mm
- 2xAsfaltový hydroizolačný pás
- Penetráčný náter
- Spádová vrstva (2%) 20-80mm
- Nosná vrstva (ŽB)

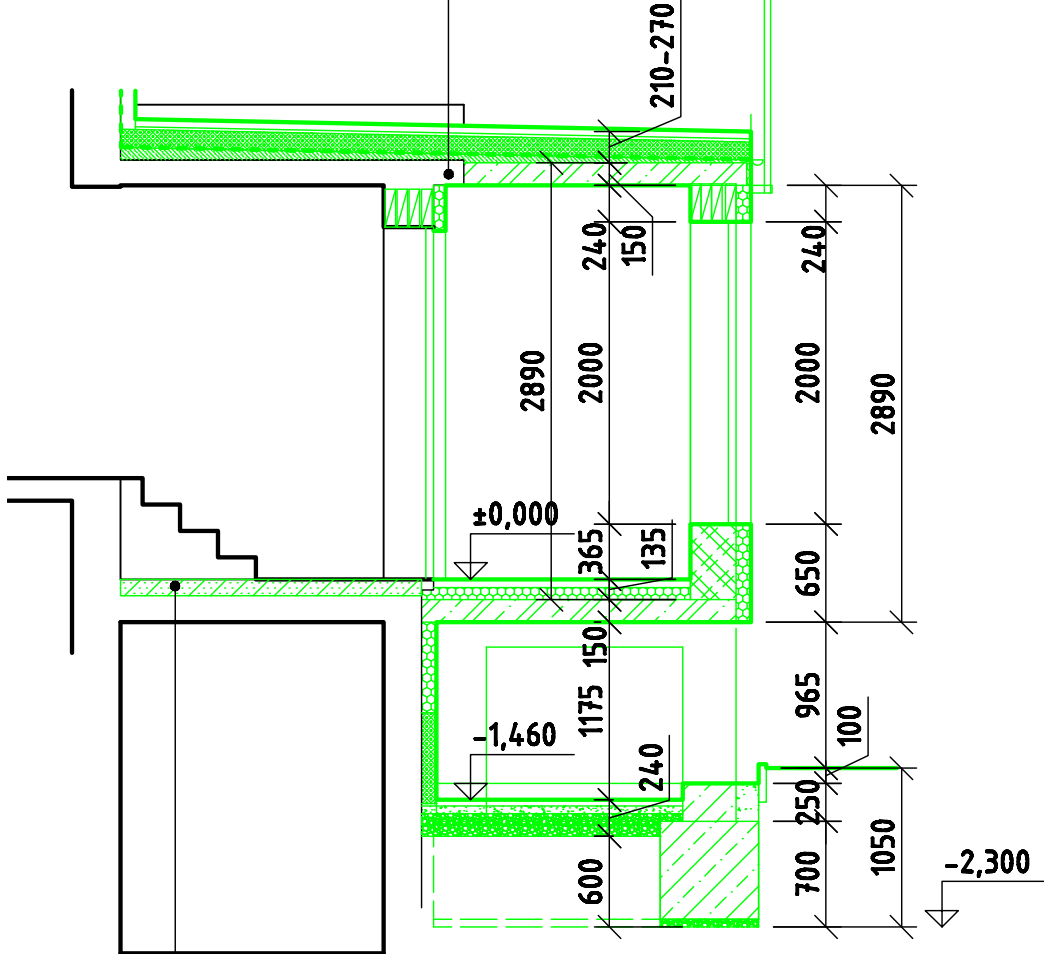

- Nášľapná vrstva
- Beton / anhydrid
- Systémová doska podlahového vykurovania
- Kročajová izolace (EPS)
- Nosná konštrukcia

REZ D-D

- Nášľapná vrstva
- Beton / anhydrid
- Systémová doska podlahového vykurovania
- Kročajová izolace (EPS)
- Nosná konštrukcia

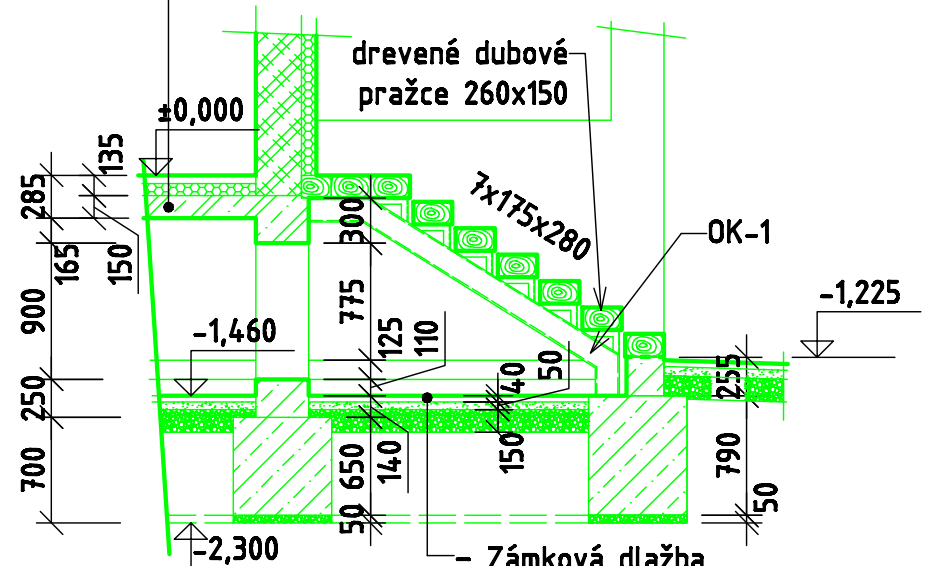

- Zámková dlažba
- Piesok vykurovania
- Štrk

REZ B-B

- Dlažba kladená na plastové terčičky 70mm
- Separačná vrstva
- Extrud. polystyrén 120mm
- 2xAsfaltový hydroizolačný pás
- Penetráčný náter
- Spádová vrstva (2%) 20-80mm
- Nosná vrstva (ŽB)

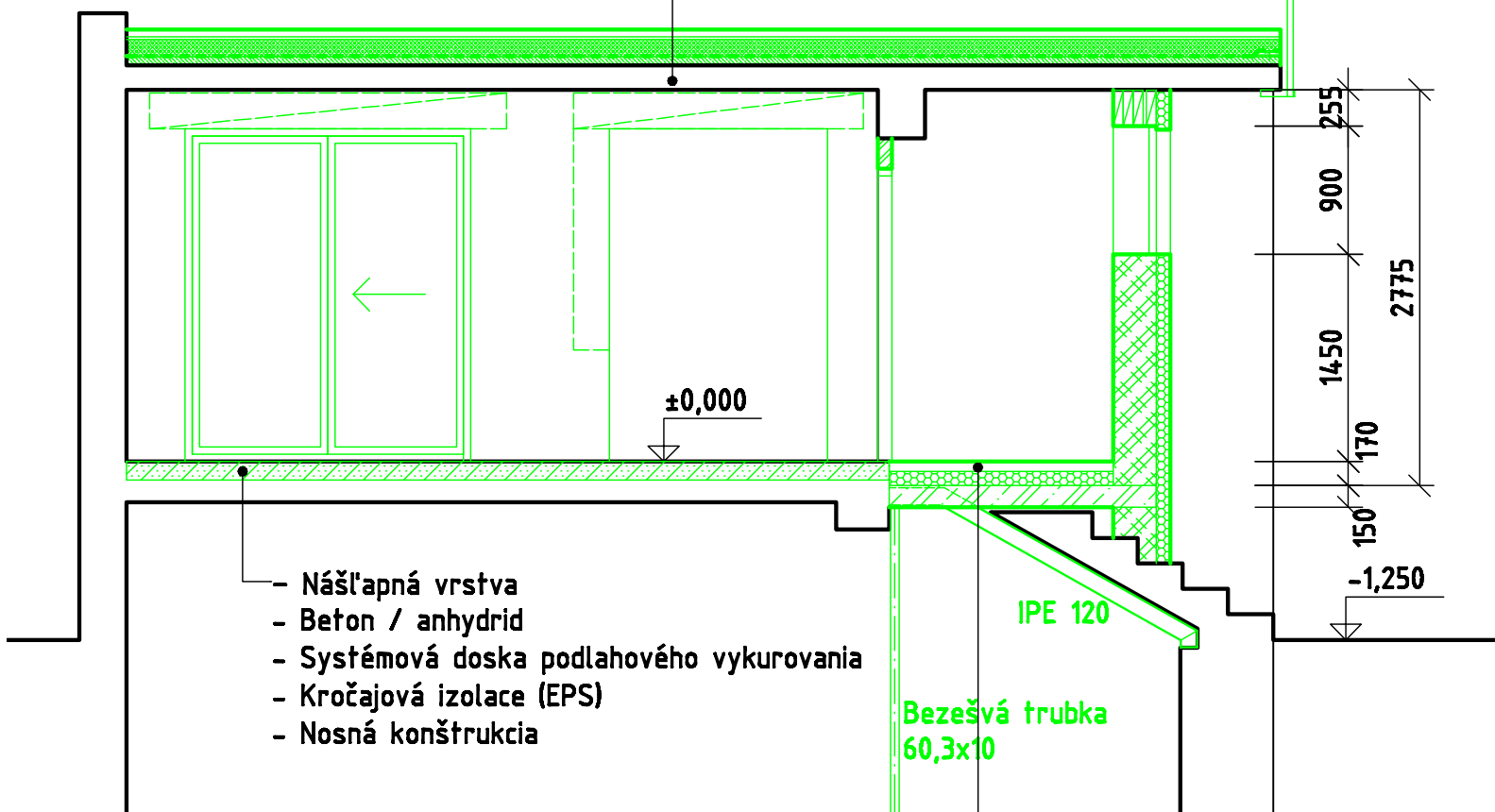

- Nášľapná vrstva
- Beton / anhydrid
- Systémová doska podlahového vykurovania
- Kročajová izolace (EPS)
- Nosná konštrukcia

- Nášľapná vrstva
- Beton / anhydrid
- Systémová doska podlahového vykurovania
- Kročajová izolace (EPS)

- Porotherm 30 T
- Porotherm 44 Profi
- Ytong Univerzal 300 HL
- Ytong Klasik
- Železobetón
- Prostý betón
- Piesok
- Štrk

NOVÝ STAV - OCELOVÉ KONŠTRUKCIE

OK-1 - nosná konštrukcia schodiska -2ks

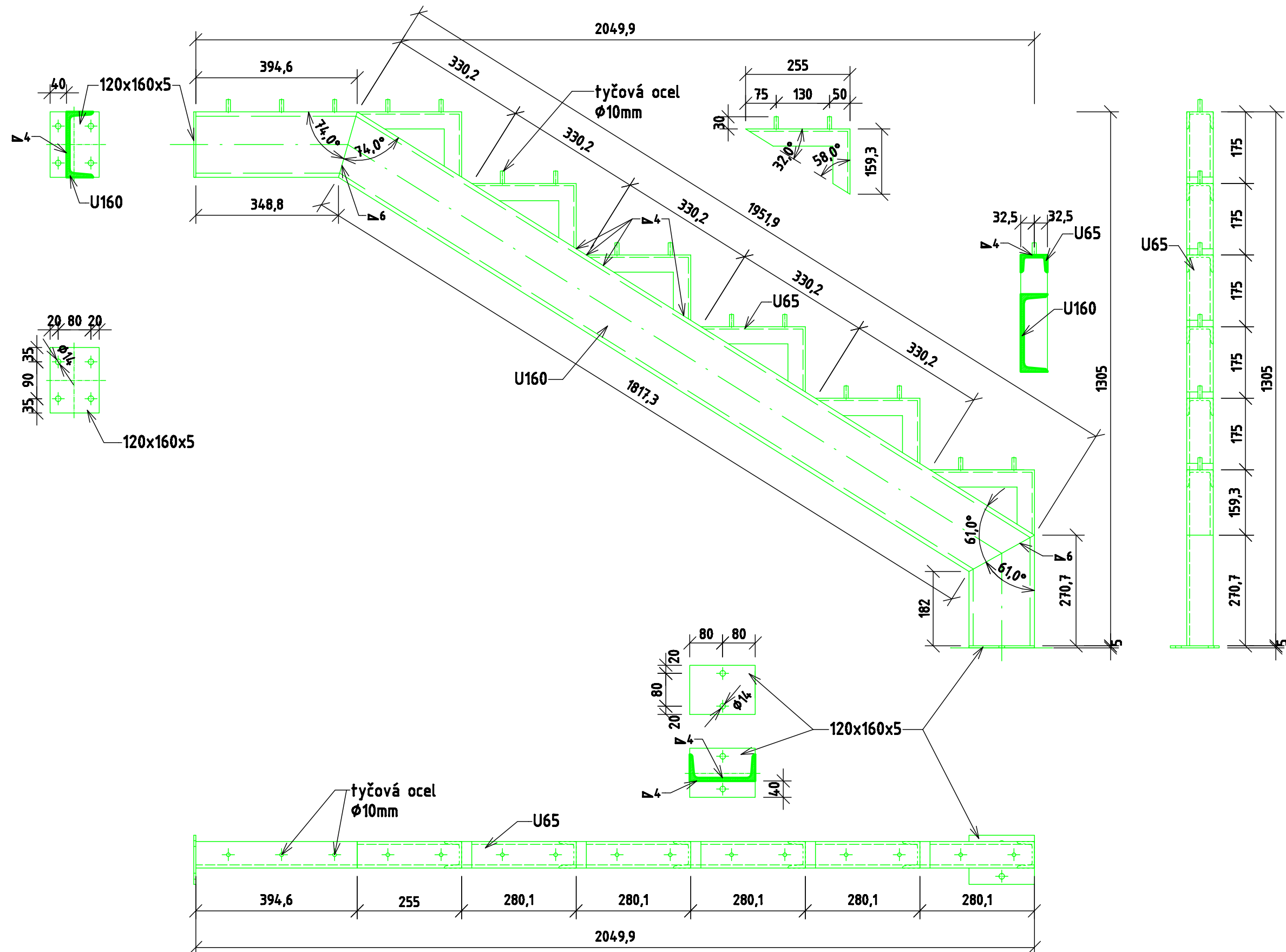

NOVÝ STAV - OCELOVÉ KONŠTRUKCIE

OK-2 - podpora stávajícího vstupního schodiska - 2 ks

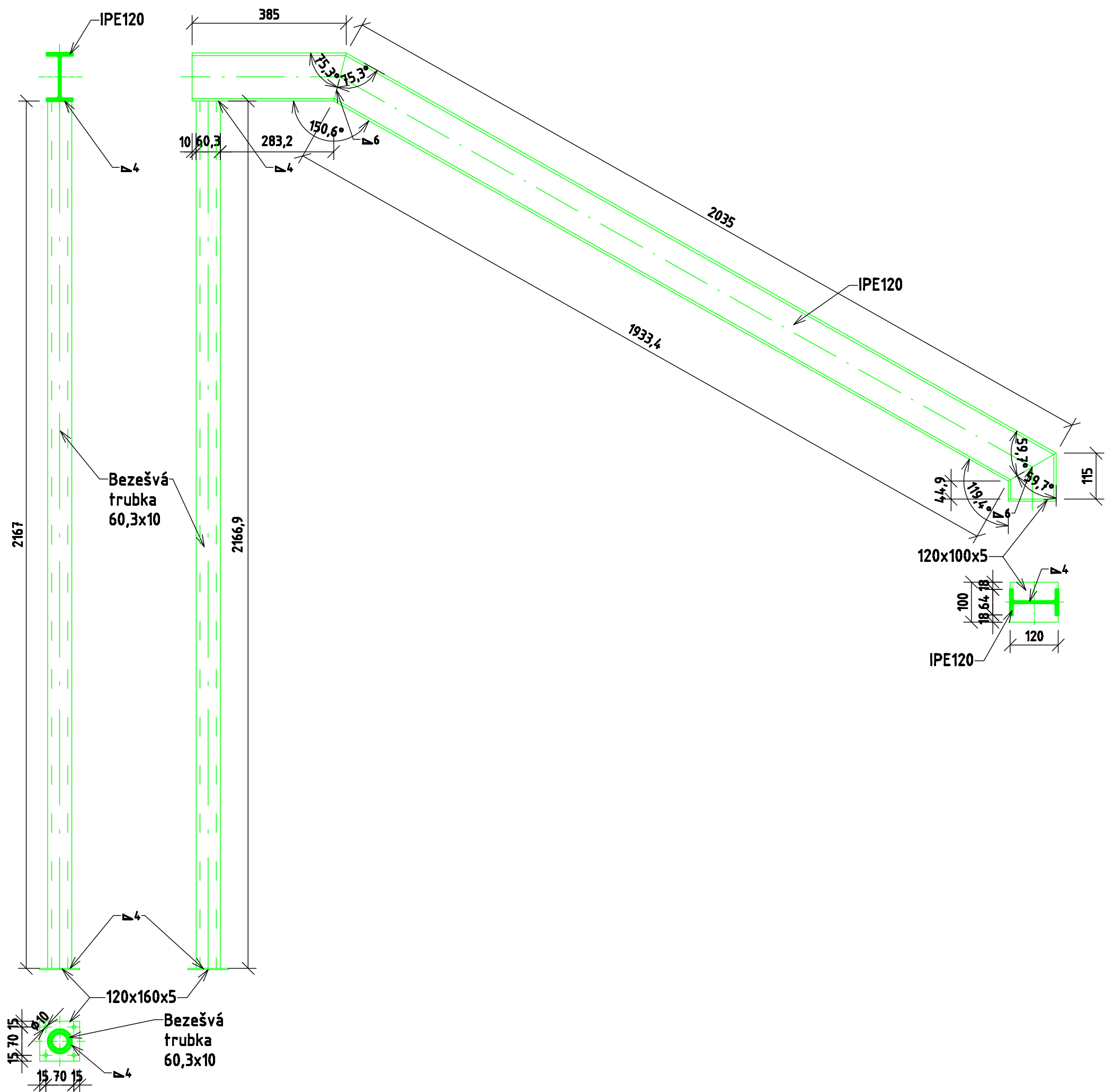

NOVÝ STAV - OCELOVÉ KONŠTRUKCIE

OK-3 - 2ks

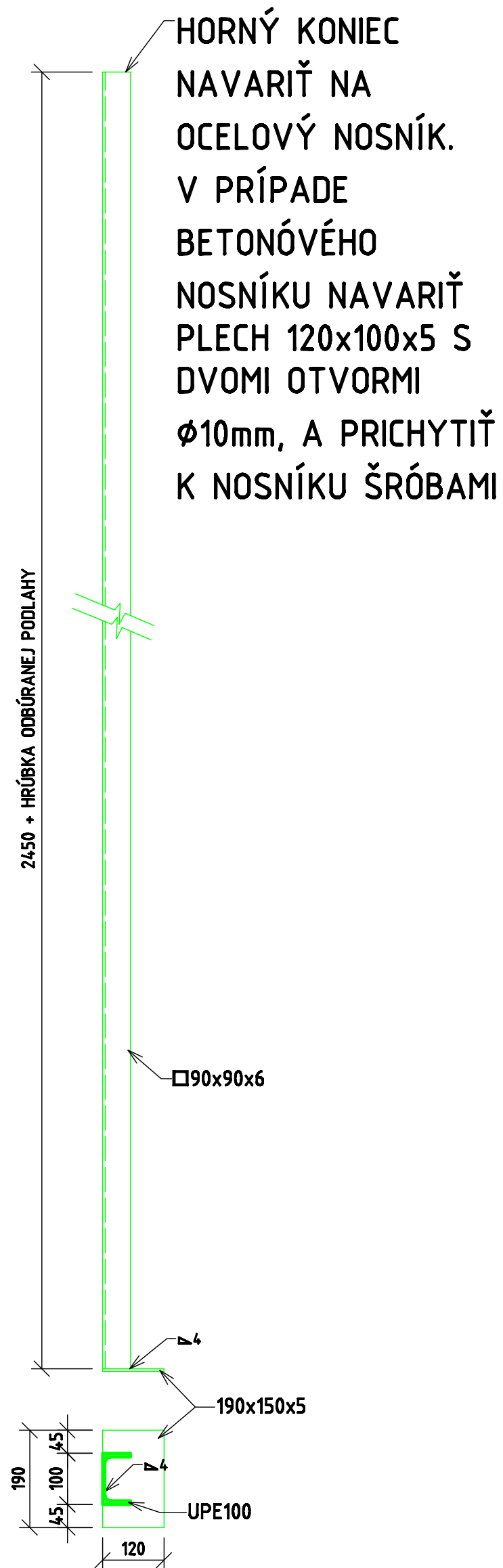

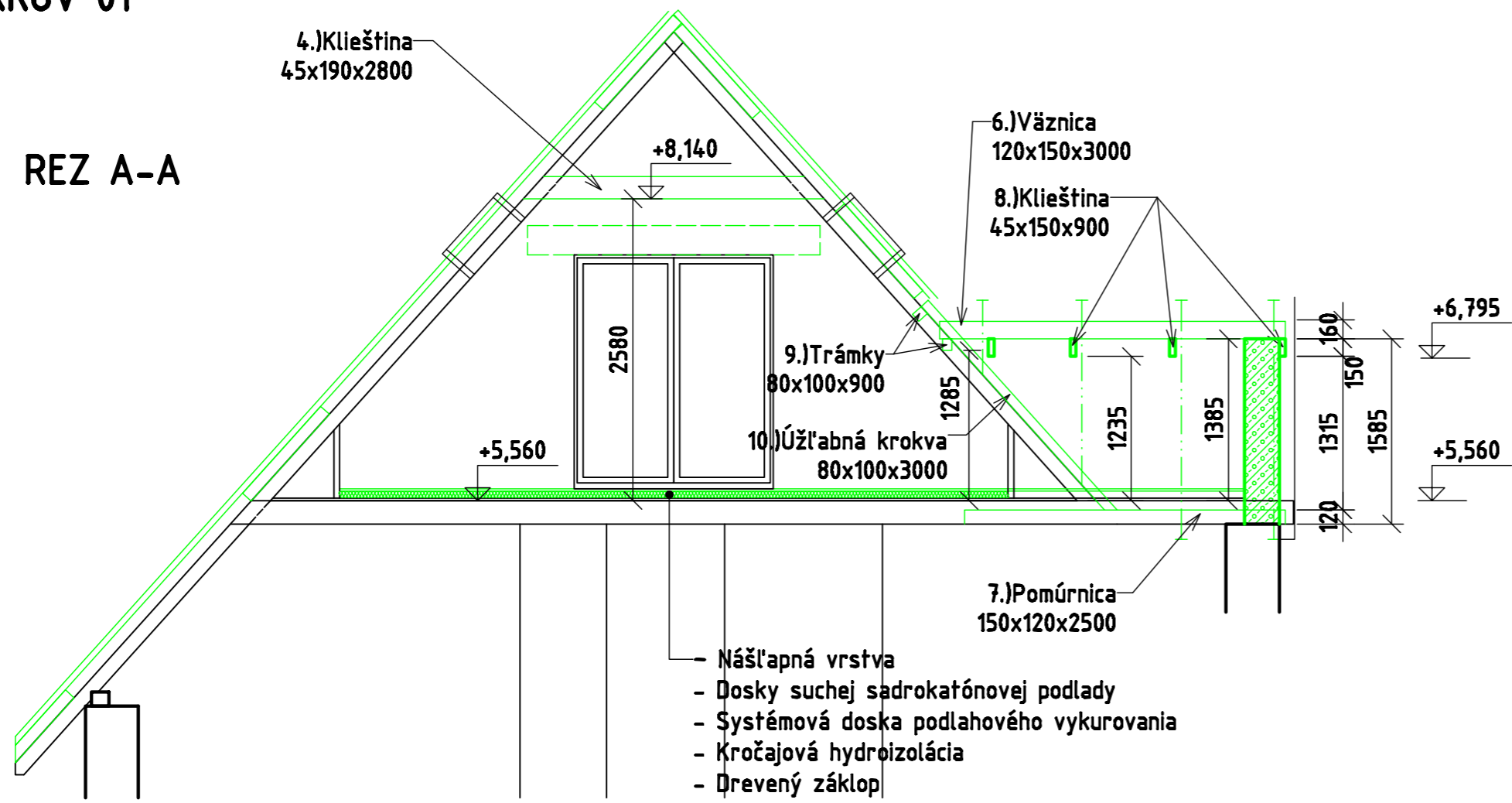

Č.prvku	Názov	Rozmer [mm]	Počet kusov	Objem [m3]
1.)	Krokový námetok	100x100x1000	52	0,520
2.)	Krokový námetok	100x100x750	23	0,173
3.)	Prítlačná lata	100x50x8600	26	1,118
4.)	Klieština	45x190x2800	11	0,263
5.)	Krokva	120x100x2700	8	0,259
6.)	Vážnica	120x150x3000	1	0,054
7.)	Pomúrnica	150x120x2500	2	0,090
8.)	Klieština	45x150x900	4	0,024
9.)	Trámky	80x100x900	2	0,014
10.)	Úžľabná krokva	80x100x3000	2	0,048

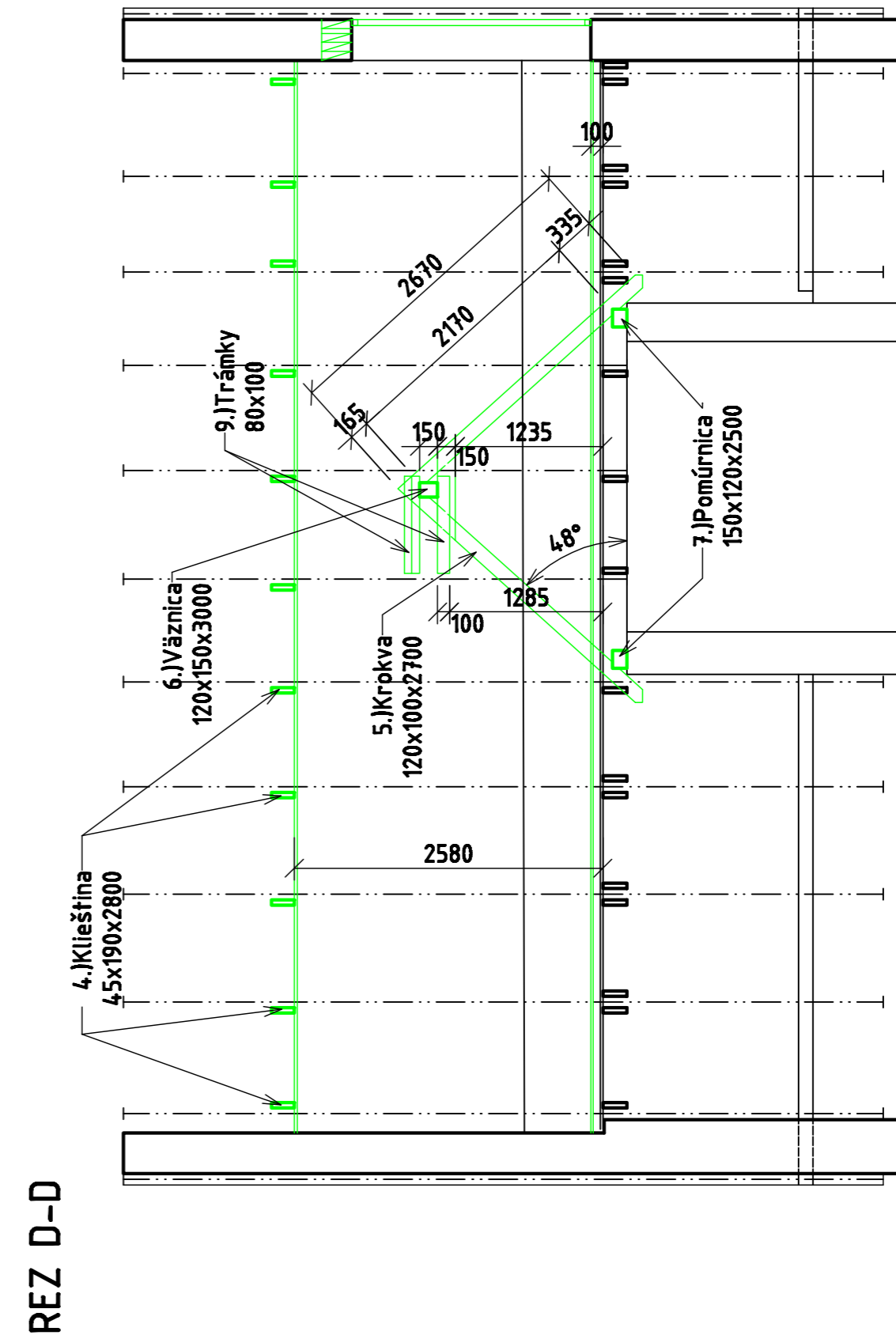
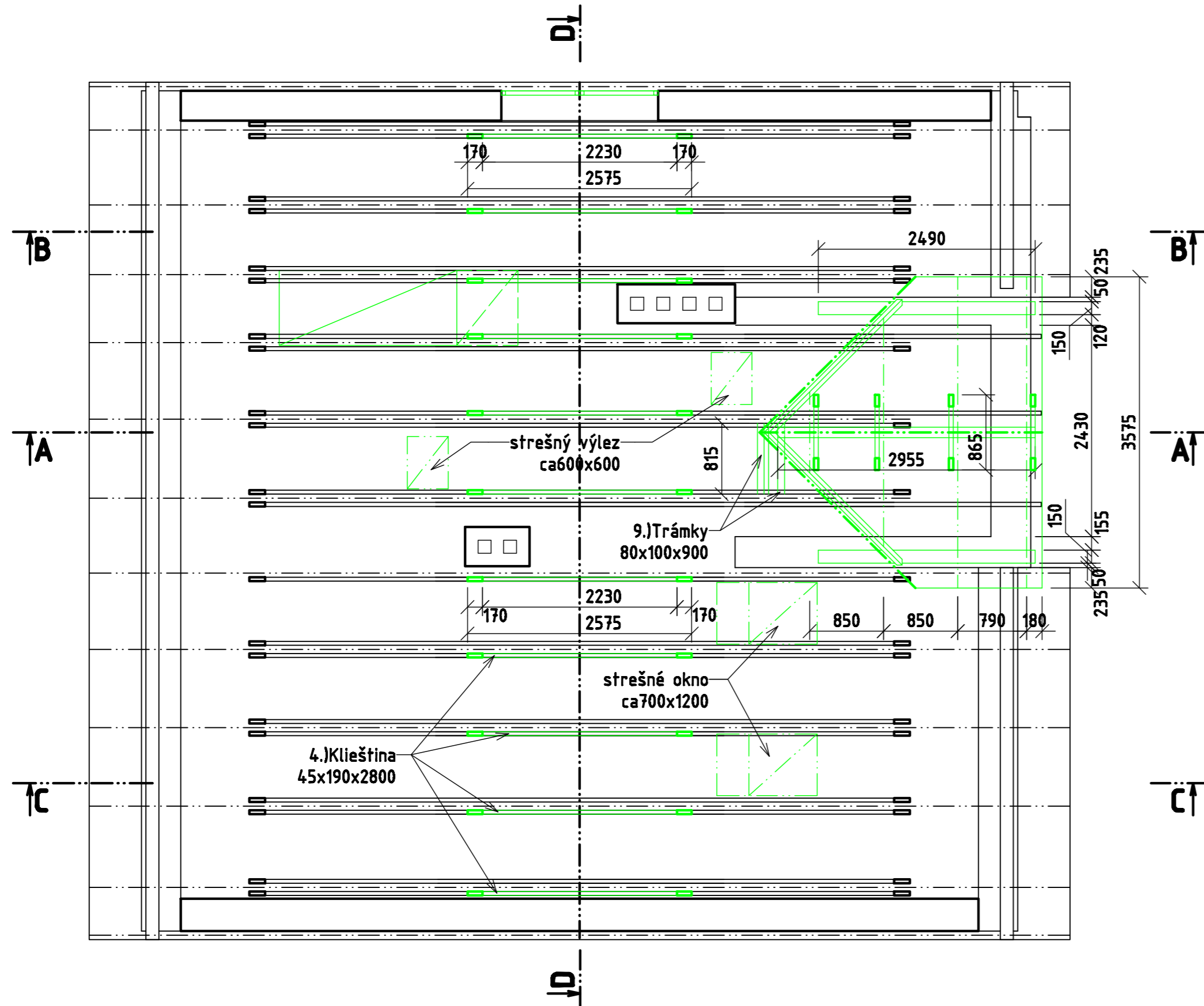

NOVÝ STAV - KROV 02

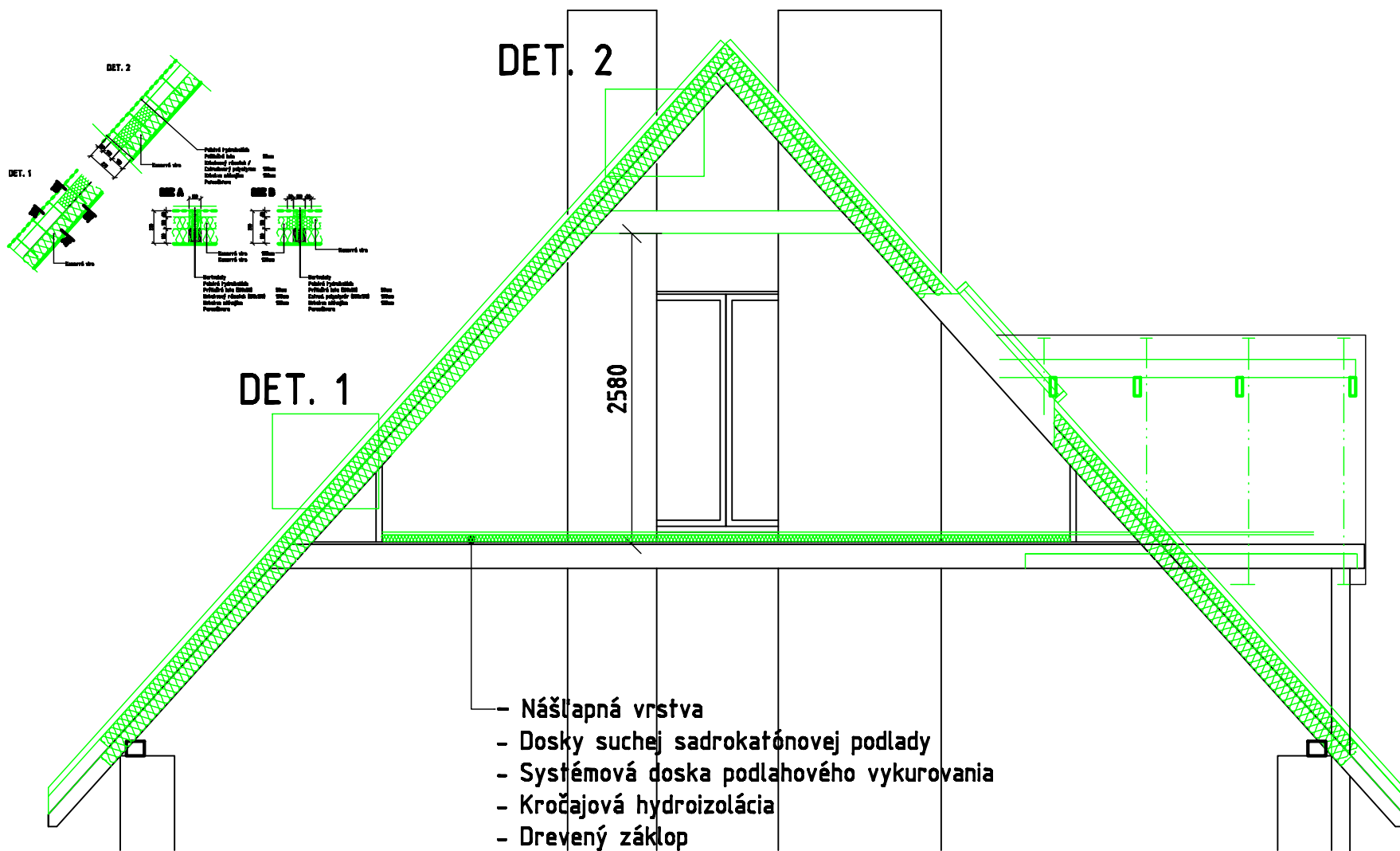

REZ B-B

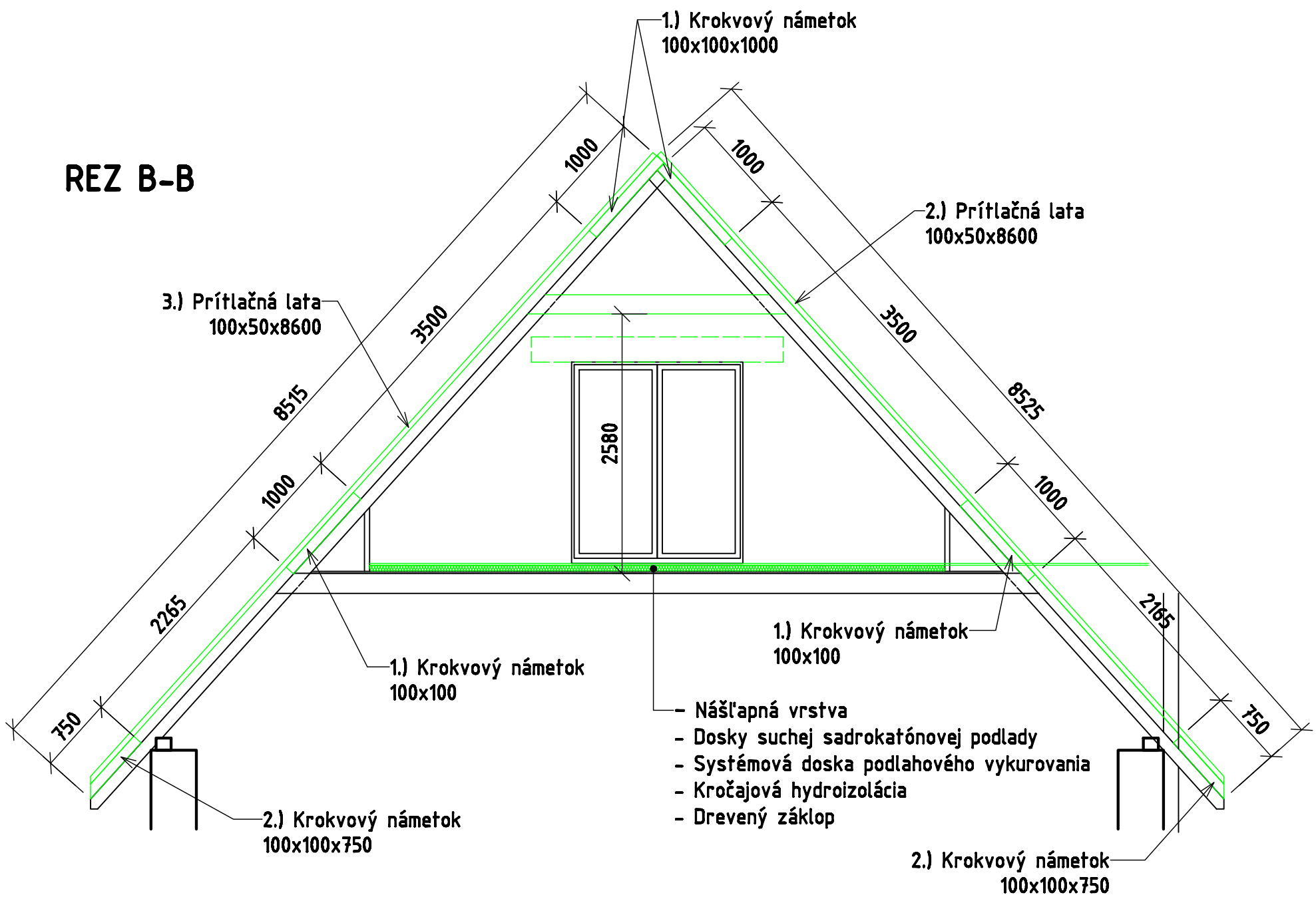

NOVÝ STAV - KROV 03

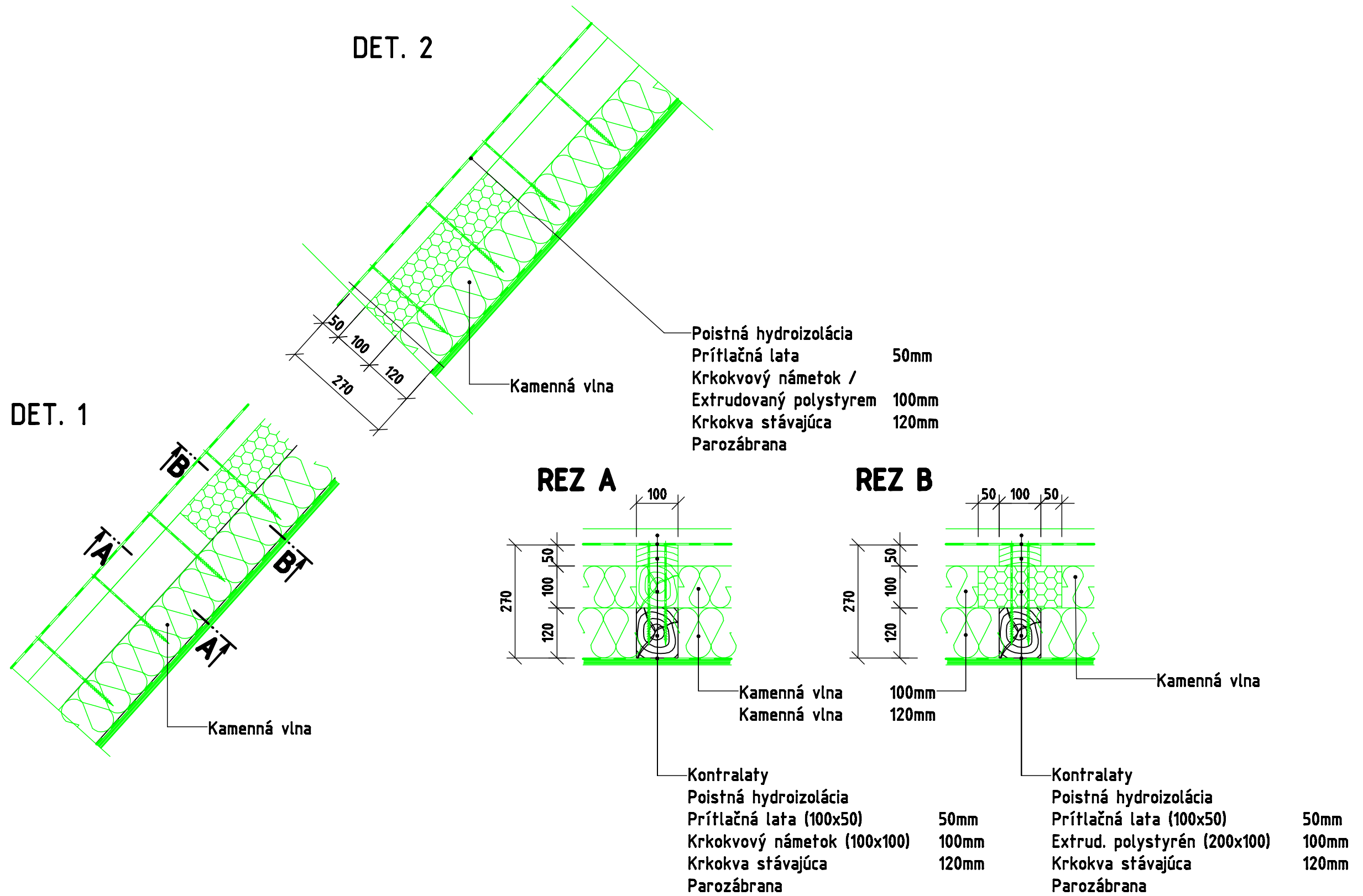

POHĽAD JUZNY

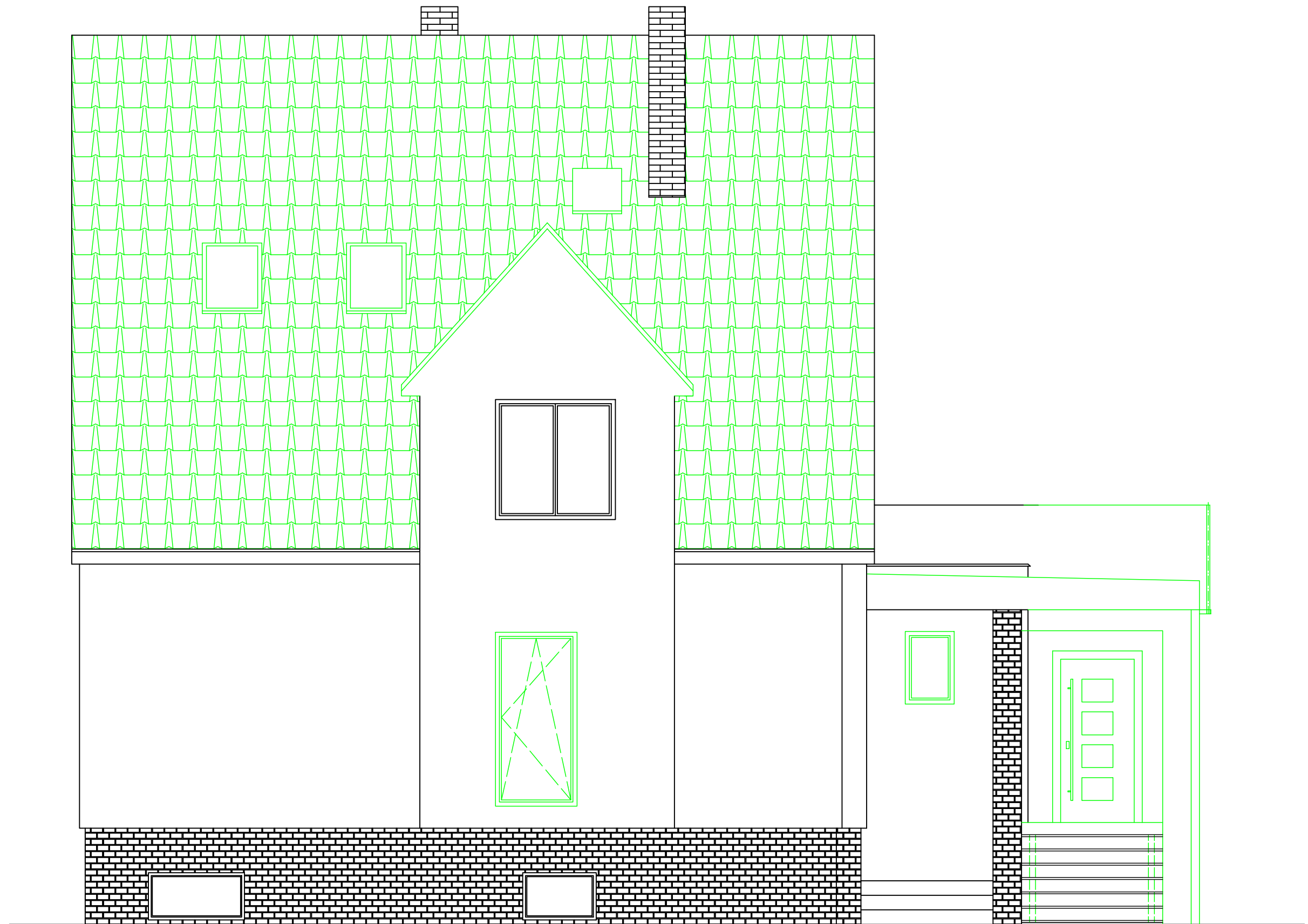

POHLAD SEVERNÝ

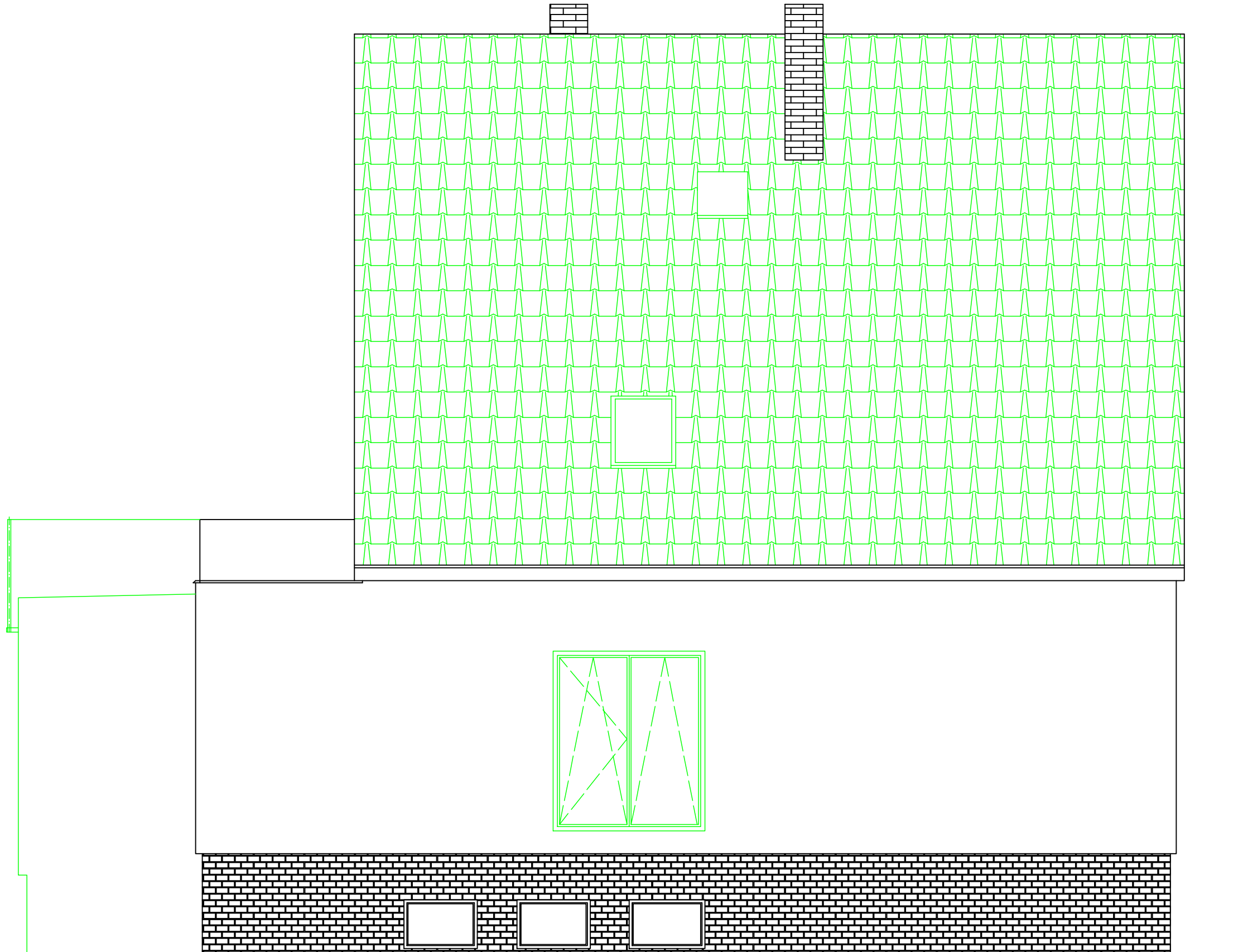

POHĽAD VÝCHODNÝ



POHLAD ZAPADNY

